Director
LEÃO VELLOSO

Correio da Manhã

Proprietario
EDMUNDO BITTENCOURT

Endereço telegraphico — "CORREOMANHA". Impresso em papel de HOLMBERG BECH & Cº. — Stockolmo e Rio.

Director, 1558, C.—Red. 5608, C.—Administração, 37, Central. Impresso em papel de NORDSKOG & Cº. — Christiania — Rio.

ANNO XIX — N. 7.500
Gerente — V. A. DUARTE FELIX

RIO DE JANEIRO -- QUINTA-FEIRA, 11 DE SETEMBRO DE 1919

REDACÇÃO
Largo da Carioca n. 13

O MOMENTO INTERNACIONAL —Serviços da Associated Press, Havas, Americana e correspondentes especiaes

O Congresso das Trade Unions votou a favor da nacionalisação das minas na Inglaterra

4.470.000 CONGRESSISTAS VOTARAM A FAVOR E 77.000 CONTRA

GLASGOW, 10 ---- Na reunião do Congresso das Trade Unions, hoje aqui effectuada, foi por grande maioria, approvada a resolução a favor da nacionalisação das minas de carvão na Inglaterra. Votaram pela nacionalisação 4.470.000 congressistas e contra 77.000.

Na sessão de hontem o Congresso tratou longamente da sua cooperação com os trabalhistas internacionaes na campanha favoravel á admissão da Allemanha na Liga das Nações e tambem pela revisão das "duras condições do Tratado de Paz, que estão em completa divergencia com as declarações feitas pelos alliados na occasião da celebração do armisticio".

Essa resolução foi encaminhada pelo sr. Williams, delegado dos trabalhadores em transportes, que propõe para o caso uma acção directa. No seu entender é isso o primeiro passo para a reconciliação dos povos e para a inauguração de uma nova era de cooperação e de cordialidade internacional.

O Congresso de Glasgow trata da admissão da Allemanha na Liga das Nações

BOATOS DE REVOLUÇÃO EM PORTUGAL

O GOVERNO RESOLVE TOMAR ENERGICAS MEDIDAS PREVENTIVAS

A PROPAGANDA BOLSHEVISTA

LISBOA, 2 de agosto — (*Especial para o "Correio da Manhã"*) — O governo foi informado no principio da semana, de que se preparava mais um movimento revolucionario, motivo porque as medidas preventivas têm sido ultimamente mais apertadas. Este assumpto foi tratado em conselho de ministros, resolvendo-se reprimir severamente os revoltosos e prohibir-se um comicio de operarios que estava annunciado no parque Eduardo VII.

Uma força militar que ia render outra que estava de guarda no campo entrincheirado, entre Santo Amaro de Oeiras e Oeiras, uns individuos dispararam grande numero de tiros sobre os soldados, os quaes responderam logo com cargas cerradas. A breve trecho acudiu outra força militar e então os assaltantes fugiram, depois de renhida luta por aquelles sitios. Os militares foram tambem atacados a pedrada, tendo sido attingidos uns policiaes que ali passavam na occasião da luta e que ficaram feridos. Este facto fez com que o governo julgasse ter chegado, emfim, o momento de ser iniciada a revolução, por isso em Lisboa e principaes centros das provincias, foram tomadas energicas attitudes de defesa. No emtanto, nada mais se passou de anormal em todo o paiz.

Constou tambem em Lisboa que em Bragança, Chaves e Castello Branco, se tinha dado alteração de ordem publica, mas não foi verdade.

O governo mandou proceder a uma rigorosa busca a todas as casas de Alcantara, Terramotos, Campo d'Ourique, etc., tendo para esse fim comparecido grandes forças de infanteria e cavallaria, da Guarda Republicana, policia de segurança e de judiciarios, uma companhia completa de metralhadoras, lanceiros dois e infanteria de todos os quarteis da guarnição. As buscas começaram ás 5 da manhã, durando até á uma da tarde, sendo mandados parar todos os electricos e outros vehiculos que passavam na referida zona da cidade. Em varias casas foram apprehendidos folhetos do grupo "Luz" e outros intitulados "o rei e o anarchista"; a "constituição politica da Republica dos soviets", por Leão Trostky"; a "Russia nova", de Henriette Roland; alguns numeros do "O Constructor", etc., etc. Numa casa da rua Maria Pia foi apprehendido um caixote que se suppunha conter armamento e munições, mas que na realidade cotiha mantas novas, fardamento de brim, do exercito, vindo a apurar-se que se tratava dum grande furto praticado num quartel da Guarda Republicana de Alcantara.

De resto foi encontrado muito armamento apropriado para revolução — espingardas Mauser, Kropatcheck, carabinas Mauser, espingardas de todo o calibre, revólvers e pistolas de todas as marcas, cartuchos, cargas, bombas, etc.

Coincidindo com estes acontecimentos em Lisboa, em Santarem foi preso o tenente Theophilo Duarte e em Entre os Rios, foi tambem preso o capitão Cameira, conhecidos amigos, até ao fanatismo, de Sidonio Paes.

O capitão Feliciano da Costa teve uma larga conferencia com o chefe do gabinete, a quem affirmou da forma mais terminante possivel, que não estava envolvido em nenhum movimento revolucionario contra a actual situação politica.

A "Batalha" e outros jornaes avançados foram apprehendidos.

De uma janella da rua do Carmo foram lançados muitos papelinhos incitando o povo á revolta e convidando-o a pegar em armas para restaurarem a situação sidonista.

Juntou-se muita gente que uma força da Guarda Republicana fez despersar.

A' porta da redacção da "Batalha" foi affixado o seguinte aviso: — "A "Batalha" foi impedido de circular. O dilemma é este: — "Não dizer nada, ou dizer aquillo que a policia quer".

A propaganda bolshevista que se ia manifestando nos quarteis, com incrivel expansão, tem merecido cuidadosas providencias do governo. Essa propaganda anti-militarista e dissolvente ia creando numerosos adeptos.

E' por isso que o commandante da 1ª divisão do exercito fez ler aos officiaes e sargentos do quartel general uma memoria destinada a levantar a moral da familia militar.

A opposição ao tratado de paz nos Estados Unidos

Washington, 10 — Os senadores Johnson, Borah e Mc. Cormick, membros do partido republicano, e opponentes á Liga das Nações, partiram hontem á noite, para Chicago, onde falarão contra a acceitação do pacto dessa Liga.

Espera-se que depois elles sigam os passos do presidente Wilson, na sua peregrinação através dos Estados do Centro e do Oéste.

AS NEGOCIAÇÕES COM A BULGARIA

Paris, 10 (Recebido á tarde) — O "Temps" informa que nenhuma decisão foi ainda tomada a respeito da [illegible] das condições de paz á delegação bulgara. Accrescenta o "Temps" que o [illegible] que se deve realizar.

O EMBAIXADOR AMERICANO NO PERÚ

Washington, 10 — A commissão das Relações Exteriores do Senado, approvou por deliberação unanime [illegible] da nomeação do sr. William Gonzalez para o cargo de embaixador dos Estados Unidos no Perú.

A GRÉVE DOS FERROVIARIOS NA AUSTRIA

Vienna, 10 — Os empregados das estradas de ferro concordaram em [illegible] os serviços de Correio, [illegible] das estradas que se dirigem á Tcheco-Slovaquia. [illegible] da paralysação [illegible] consequencia da greve.

O MOVIMENTO NACIONALISTA NA CORÉA

Washington, 10. — O bureau de [illegible] da republica da Coréa [illegible] presidente da Coréa, Ree, [illegible]

A GRÉVE DOS ARTISTAS FRANCEZES

Paris, 10 (Recebido á tarde)— Os directores de theatros que assumiram a attitude intransigente em face das reivindicações dos artistas formaram uma nova associação que comprehende os theatros subvencionados.

Foi tambem annunciado hoje que os demais directores decidiram [illegible] as corporações de artistas. Os directores de espectaculos votaram uma ordem do dia em que constatam que os malentendidos [illegible] com os artistas foram dissipados e que será assignado um accordo entre as partes interessadas. Esperando a conclusão desse accordo, os "music-halls", cafés-concerto, circos e salões de bailes reabrirão á tarde as suas portas. As negociações para o accordo foram já iniciadas.

O EX-MINISTRO CAILLAUX SERA' JULGADO PELA ALTA CÔRTE

Paris, 10 (Recebido á tarde)— Varios jornaes, tratando do caso Caillaux, dizem que a Commissão da Alta Côrte de Justiça resolveu determinar que o accusado seja submettido a julgamento perante a referida Côrte.

Alguns dos mesmos jornaes registram o boato de que a accusação de traição á patria será afastada e que prevalecerá somente a do crime contra a segurança interna do Estado. [illegible]

O PRIMEIRO MINISTRO DA CHINA RENUNCIOU

Londres, 10 (Recebido á tarde) — O correspondente do "Morning Post" em Tokio informa que o primeiro ministro interino da China, acaba de pedir demissão do referido cargo.

O mesmo correspondente accrescenta que as negociações de paz da China se encontram estacionarias.

AS ELEIÇÕES LEGISLATIVAS NA ITALIA

Nova York, 10 (Recebido á tarde) — O correspondente da Associated Press em Roma informa que o diario "Tribuna" [illegible] eleições legislativas na Italia realizar-se-ão [illegible] mez [illegible] annunciado.

Foi assignado o Tratado de Paz com a Austria

PARIS, 10 (Recebido á tarde) — O Tratado de Paz com a Austria foi assignado esta manhã em Saint Germain, tendo terminado o acto ás 11 horas e dez minutos.

Os delegados da Rumania e da Yugo-Slavia aguardavam ainda instrucções dos respectivos governos, pelo que o Conselho Supremo dos Alliados lhes concedeu um praso até sabbado para que dêm a conhecer a sua resolução definitiva.

SAINT GERMAIN, 10 — Abrindo a sessão na qual os delegados austriacos assignaram o tratado de paz, o sr. George Clemenceau pronunciou um breve discurso, em que disse:

"Terminaram as negociações destinadas a estabelecer um accôrdo entre as potencias alliadas e associadas e a Austria. Eu assignei os documentos respectivos e affirmo que o texto que deve ser aqui assignado está conforme com o que foi entregue aos delegados austriacos. Em nome das potencias alliadas e associadas, convido o chanceller Renner a ter a bondade de assignar o tratado."

ST. GERMAIN, 10 — A cerimonia do tratado de paz com a Austria, realizada hoje, ás 10.15 da manhã, obedeceu ao mesmo protocollo do acto de Versailles. A sessão foi presidida pelo primeiro ministro da França e presidente da Conferencia da Paz, sr. Clemenceau. O sr. Polk e o general Bliss, delegados dos Estados Unidos, foram os primeiros a assignar este documento depois de firmado pelo chanceller e chefe da delegação austriaca, sr. Renner.

O tratado de paz com a Austria foi assignado por 25 potencias. A solennidade terminou ás 11.15.

O sr. Renner, antes e depois de assignar o tratado, teve um grande suspiro.

ST. GERMAIN, 10 — A cerimonia da assignatura do tratado de paz com a Austria não despertou quasi nenhum interesse á população. As poucas pessoas que estacionavam nas immediações do castello de Saint Germain pareciam attraidas unicamente pela curiosidade de conhecer o chefe da delegação austriaca e seus companheiros. Os espectadores receberam sem antipathia os membros da representação austriaca, o mesmo acontecendo no recinto reservado á solennidade, onde não se ouviu, como em Versailles, o tom aspero com que o sr. Clemenceau recebeu os delegados allemães.

As relações pessoaes entre os delegados austriacos e alliados, durante as negociações, caracterizaram-se pela mais perfeita cordialidade. O sr. Renner, que partirá hoje á noite para Vienna, agradeceu hontem ao povo de Saint Germain a consideração com que foram tratados todos os membros da delegação. O chanceller tornou este agradecimento estensivo aos officiaes que serviram como addidos e interpretes junto á delegação.

A solennidade de hoje deixou patente que a Austria encontrará algumas facilidades para restabelecer a sua vida economica e industrial.

A POLICIA DE BOSTON

Boston, 10 (Recebido á tarde) — A policia desta cidade declarou-se em gréve.

Boston, 10, — Os agentes da repartição policial de Boston que fazem parte da União dos Policiaes declararam-se hoje em greve em signal de protesto pelo facto de terem sido ameaçados de castigo disciplinar os funccionarios pertencentes a esta associação.

As autoridades providenciaram immediatamente para assegurar a ordem publica, tendo sido até agora recrutados para o serviço da policia 500 recrutas.

Foram chamados á activa todos os antigos funccionarios que se achavam aposentados.

Os grevistas são em numero de mil.

Deram-se varias desordens sem importancia em alguns pontos da cidade, onde a multidão atacou os armazens, quebrando as vidraças.

A policia voluntaria interveiu com energia restabelecendo a ordem.

Boston, 10, — O prefeito desta cidade, sr. Peters, annunciou ter assumido a direcção do departamento da policia, tendo convocado a organização dos guardas do Estado a prestar auxilio na manutenção da ordem.

A situação resultante da greve dos policiaes é mais seria do que se pode pensar, pois deixa ás soltas os máos elementos.

Sem protecção sufficiente da policia, os cidadãos ficaram entregues aos seus proprios recursos para garantirem suas propriedades.

Paris, 10 — As delegações da Rumania e da Yugo-Slavia não assignaram o tratado de paz com a Austria, aguardando ainda instrucções dos seus respectivos governos. O Conselho Supremo concedeu-lhes um prazo até sabbado para que definam a sua attitude.

O GOVERNO MEXICANO PROTESTA CONTRA A INCURSÃO DE AEROPLANOS AMERICANOS

Nova York, 10 (Recebido á tarde) — A Associated Press recebeu um telegramma da capital do Mexico communicando que o governo do general Carranza enviou aos Estados Unidos uma energica nota de protesto contra o facto de aeroplanos americanos terem atravessado as fronteiras.

UM ESCANDALO QUE ESTOURA NO SENADO AMERICANO

A proposito da questão do Mexico

Washington, 10 — Ao terminar o segundo dia de trabalho da sub-commissão das Relações Exteriores do Senado, que está procedendo a inquerito relativo á situação com o Mexico, não se póde asseverar que existam indicios concretos quanto á organização de esforços para uma intervenção armada naquelle paiz.

O dr. Inman, secretario do comité de cooperação na America Latina e membro da Liga das Nações Livres, foi de novo ouvido num minucioso interrogatorio que durou o dia todo. Declarou que elle havia sido ameaçado de ataque pessoal e de processo, por causa da sua acção favoravel ao desenvolvimento do espirito anti-intervencionista, dizendo tambem que não sabia dos factos dados a conhecer hontem, relativos á estabilidade do governo Carranza.

O senador Brandegee, fez ao dr. Inman a seguinte pergunta: — "Acredita o senhor que uma grande parte da imprensa norte-americana tenha sido influenciada no sentido de dar ao publico uma idéa erronea acerca das condições no Mexico?"

A essa interrogação, a testemunha respondeu que assim estava inclinado a julgar, insistindo na affirmação de que para isso havia fabricação de noticias na fronteira. Quanto aos nomes dos jornalistas compromettidos em taes confecções, o dr. Inman não póde precisar nada, mas accrescentou que a lista desses nomes era bastante longa.

Em presença dessa informação, o senador Fall, retrucou que desejava saber se a "Associated Press" figurava nessa lista, ao que o dr. Inman respondeu: "Não".

"Nesse caso, — voltou o senador Fall — o senhor isenta de responsabilidade essa organização?"

E o dr. Inman respondeu: — "Não tenho conhecimento de que a "Associated Press" tenha jámais fabricado noticias".

O ART. 61 DA NOVA CONSTITUIÇÃO ALLEMÃ

Paris, 10 (*Recebido á tarde*) — Os jornaes annunciam que o Conselho Supremo dos Alliados, julgando, por unanimidade, insufficiente a resposta allemã relativa á suppressão do artigo 61 da nova Constituição da Allemanha decidiu exigir de novo, em segunda nota, a suppressão do referido artigo.

Ao que dizem ainda os jornaes a nota neste sentido será redigida hoje.

O CONTRATO DA MISSÃO MILITAR FRANCEZA

Paris, 10 (*Recebido á tarde*) — Expedido ás 9 horas da noite e recebido hoje, 10, ás 6.45 da manhã) — Os srs. Clemenceau, presidente do Conselho de Ministros e ministro da Guerra, e Regis de Oliveira, ministro do Brasil junto ao governo da França, assignaram hoje o contrato relativa á missão militar franceza para o Brasil.

INCENDIO A BORDO DE UM VAPOR

Paris, 10 (*Recebido á tarde*) — Despacho procedente de Bremenhaven informa que, domingo de manhã, se declarou um violento incendio a bordo do vapor "Tomano", que estava amarrado em Kaiserhafen.

Toda a prôa do navio foi completamente destruida pelo fôgo. Os prejuizos ascendem a oito milhões de marcos.

Combatendo o bolshevikismo

O "SOVIET" DE PETROGRADO QUER NEGOCIAR A PAZ COM OS ALLIADOS

Londres, 10 (*Recebido á tarde*) — O "Evening Standad" publica um telegramma de Petrogrado dizendo que o "soviet" approvou uma resolução autorizando o governo dos "soviets" a entrar em negociações de paz com os alliados.

Paris, 10 (*Recebido á tarde*) — Um telegramma recebido de Zurich pelo "Echo de Paris" annuncia constar que o general Denikine entrará immediatamente em negociações directas com o general Petlura, commandante em chefe dos ukranianos, e com os representantes do povo da região caucasiana.

Londres, 10 — Consta nos circulos diplomaticos que foi demittido das suas funcções o sr. Nabokoff, que exercia aqui o cargo de Encarregado de Negocios da Russia. Para substituil-o é indicado o ex-conselheiro de embaixada, sr. Sabline.

Varsovia, 10 — Communicado do Estado Maior do Exercito polaco:

"Na frente da Lithuania forçámos o inimigo a retirar-se para Dryssa. Occupámos a linha do rio Borta".

OS SERVIÇOS MUNICIPAES NO DEPARTAMENTO DO SENA PARALYSADOS

Paris, 10 (*Recebido á tarde*) — Fracassou o accordo tentado na entrevista de hontem, entre os delegados dos empregados municipaes e o prefeito do Sena, pelo que estão paralysados os serviços municipaes naquelle Departamento.

O prefeito do Sena declarou á imprensa que nas barracas municipaes estão sendo vendidas mercadorias por preços que desfiam a concorrencia. Accrescentou que em outubro proximo, as receitas diarias alcançarão um movimento de um milhão de francos.

Paris, 10 — Os empregados municipaes declararam-se em gréve. A parede é quasi total e attinge empregados de outras categorias superiores.

O governo está preoccupado em dar solução ao conflicto, principalmente em face da situação sobremodo difficil que se apresenta no que diz respeito aos enterramentos.

Não se deu até agora nenhum incidente.

Paris, 10, — Os empregados municipaes e operarios de 68 suburbios desta capital declararam-se hoje em greve, exigindo reducção de horas de trabalho e melhoria de condições.

A greve paralysou todo o serviço publico affecto á Municipalidade, inclusive os casamentos e enterramentos de pessoas residentes nos suburbios.

Teme-se que os grevistas cortem o encanamento de agua que abastece a cidade, caso se verifique a adhesão dos empregados da Companhia de Aguas.

O CHEFE DA DELEGAÇÃO ALLEMÃ EM VERSAILLES

Paris, 10 (Recebido á tarde)— Regressou hontem á noite a Versailles o chefe da delegação allemã, barão de Lersner, que fôra a Berlim em dias da semana passada.

OS TRABALHOS DO CONSELHO SUPREMO

Paris, 10 (*Recebido á tarde*) — O Conselho Supremo dos Alliados examinou hontem de manhã a questão dos tratados complementares ao tratado de Paz com a Austria e que dizem respeito á protecção das minorias em territorios das pequenas potencias.

O Conselho approvou o texto das convenções coloniaes que, sem duvida, serão assignadas hoje de manhã em Saint-Germain.

Em seguida o Conselho proseguiu no exame da resposta do governo allemão a nota em que as potencias alliadas e associadas exigiram a suppressão do artigo 61 da nova Constituição Germanica.

A delegação allemã enviou de manhã ao secretario da Conferencia da Paz uma nota em que se queixa da ameaça de disturbios na Alta Silesia. Os delegados allemães dizem na referida nota que estes disturbios poderiam surgir em virtude da acção dos polacos naquella região.

O GENERAL ALLENBY EM PARIS

Paris, 10 (*Recebido á tarde*) — Chegou a esta capital o marechal Allenby, alto commissario da Gran Bretanha no Egypto e na Palestina.

A *Liberté* diz que o marechal Allenby será provavelmente recebido em audiencia especial pelo sr. Clemenceau.

O CONSELHO ECONOMICO DE BRUXELLAS

Bruxellas, 9 (*Retardado*) — O Supremo Conselho Economico deve reunir-se aqui no dia 16 do corrente, com a presença dos representantes da Belgica, Inglaterra e Italia.

SOCIALISTAS INDEPENDENTES ALLEMÃES

Berlim, 10 — Inaugurou-se hoje nesta capital a conferencia dos Socialistas independentes, com a presença de delegados de todas as partes da Allemanha.

A reunião fez-se a portas fechadas, o que, diz o "Berliner Tageblat", é devido a uma ameaça de crise no seio do partido.

Os gregos em Smyrna

O que foi a occupação "pacifica feita no interesse da lei e da ordem"

Londres, 4 de agosto — (*Correspondencia da "Associated Press"*) — Segundo uma carta publicada aqui pelo sr. Marmaduke Pickthall, conhecido escriptor de assumptos orientaes, o exercito grego de occupação, que ha alguns mezes se acha em Smyrna, assassinou e pilhou os turcos. O sr. Pickthall não dá o nome do autor da carta que narra estas atrocidades, mas diz ser elle "um correspondente fidedigno".

O escriptor assevera que quando o exercito grego bivacou em Smyrna as tropas turcas receberam ordens de seus chefes para permanecerem em suas barracas, havendo ellas cumprido estas ordens; mas os gregos invadiram os logares onde estavam os officiaes turcos reunidos e atiraram naquelles que não deram "vivas a Venizelos". Nesta occasião, refere o missivista, muitos foram mortos, e accrescenta:

"O governador de Smyrna foi arrastado para bordo de um navio grego. Sua esposa foi ferida e sua casa varejada. O chefe do estado maior do exercito turco foi ferido com um golpe de baioneta, no rosto e detido no porão do navio entre animaes. O decano do corpo medico do exercito turco foi assassinado e o seu corpo mutilado. Os dedos de homens e mulheres turcas que carregavam aneis, foram cortados. Casas foram varejadas, mulheres espoliadas de todas as suas joias. Esta foi a supposta occupação pacifica feita no interesse da lei e da ordem. A Grecia nunca esteve em guerra com a Turquia e nunca os turcos pensaram ser atacados pelos gregos. Civis gregos juntaram-se aos soldados no trabalho de matar e pilhar. E a esquadra alliada foi cumplice por estes desatinos que só a sua presença tornaria possivel".

Nota — Um membro da Camara dos Communs, recentemente, interpellou o governo sobre se era verdade que os gregos massacraram os seus prisioneiros em Smyrna com o assentimento dos navios alliados. Sir Cecil Harmsworth replicou que numerosos officiaes e soldados turcos perderam a sua vida por esta occasião, mas que o governo grego demonstrou o seu pezar por este acontecimento e que o assumpto está sendo investigado pelo ministro britannico em Paris.

O GOVERNO ALLEMÃO ADOPTA MEDIDAS ENERGICAS

Berlim, 10 — As autoridades do districto industrial da Westphalia Rhenana, temendo uma nova revolução spartacista, durante o outomno, organizou uma guarda civica para garantir a ordem e as propriedades.

O commandante militar de Munster declarou que a lei marcial continuará a vigorar nas principaes cidade.

O governo militar de Dusseldorf está chamando voluntarios para a guarda civica e formação das reservas.

O ministro da Defesa Nacional, sr. Gustavo Noske, prohibiu a venda de armas e munições na capital.

O estado de sitio em Bremen foi levantado.

A DIVIDA PUBLICA DO MEXICO

Washington, 10, — Segundo informações officiaes do ministro do Thesouro do governo mexicano, sr. Luis Cabrera, a divida publica desse paiz monta actualmente a 500 milhões de dollars.

RESERVAS AO TRATADO DE PAZ APRESENTADAS NO SENADO NORTE-AMERICANO

WASHINGTON, 10 — A commissão das Relações Exteriores do Senado apresentou hoje á essa casa, um parecer estabelecendo quatro reservas ao tratado de paz com a Allemanha. Propõe a commissão:

1º --- O direito incondicional de se retirar da Liga das Nações.

2º --- A declaração de não assumir nenhumas obrigações contidas no muito discutido art. X, "excepto por acto do Congresso dos Estados Unidos."

3º --- Resalva para os Estados Unidos do direito exclusivo de decidir quaes as questões que são propriamente de sua jurisdicção interna.

4º --- Resalva para que seja de absoluta attribuição dos Estados Unidos o julgamento da doutrina de Monroe.

As principaes emendas propostas são as seguintes:

Egual força de votos dos Estados Unidos com a Grã-Bretanha na assembléa da Liga das Nações; cessão de Shantung á China em vez de ao Japão; dispensa para os Estados Unidos de tomarem parte na commissão encarregada de decidir questões que não os affectam. Ha ainda outras emendas relativas á terminologia do tratado.

Acompanha o tratado um parecer da maioria, assignado por todos os republicanos, excepto o senador Mac Cumber, justificando as emendas e as resalvas. De todas ellas, diz-se que são animadas por um simples intuito, isto é, preservar os direitos da soberania norte-americana, cuja invasão estimularia a desconfiança, encorajaria os conflictos e geraria as guerras.

EM PROL DA RESURREIÇÃO ECONOMICA DA FRANÇA

Paris, 10 — O deputado Dubois, relator das clausulas financeiras do Tratado de Paz, fez hontem na Camara um discurso, em que insistiu, com solidos argumentos e baseado em cifras, na necessidade de realizar entre os alliados, para a resurreição economica da França, uma solidariedade tão estreita como aquella que tiveram no terreno das armas e da qual resultou a victoria commum.

Depois de traçar um commovente quadro do estado lastimavel em que se encontram as regiões devastadas pelos allemães, procurou que, antes de tudo, a França, os aliados e o mundo deviam trabalhar para a restauração de toda a industria franceza, que ficou quasi totalmente destruida.

O deputado Dubois calcula que a guerra tenha custado á França 353 billiões de francos.

O ministro das Finanças reclamou egualmente a solidariedade dos aliados, pois é do interesse e da honra destes não deixarem a França na deploravel situação presente. Exaltou a riqueza fundamental da raça, dizendo que a familia franceza é um admiravel organismo; a mulher franceza é laboriosa e economica, e o homem trabalhador e previdente. Esta familia, accrescentou mais forte e vigorosamente do que nunca, vel-a-eis tirardas suas entranhas maravilhas de actividade e producção. A França produzirá para o mundo inteiro, pois tem um coração bastante grande que lhe permitte pensar nos outros; por isso mesmo contamos que os outros tambem pensem nella".

A imprensa reclama energicamente medidas aos alliados, caso a Allemanha não modifique a sua attitude com respeito á alteração da Constituição.

A RESTAURAÇÃO DO NORTE DA FRANÇA

Berlim, 9 (*Retardado*) — Diz o "Morgen Post" na sua edição de hoje que a conferencia inicial entre os representantes das Federações do Trabalho allemã e franceza, a cerca da restauração do norte da França e exame dos districtos devastados, ficou assentada para a proxima semana.

A CRISE DE HABITAÇÕES EM BERLIM

Berlim, 7 — O bureau das Habitações deliberou confiscar as casas e departamentos de propriedade estrangeira nesta capital e que se acham desoccupados, esperando dessa forma minorar a crise de habitações. Essa medida attingirá muitos estrangeiros cujos apartamentos não estão occupados mas que estão, entretanto, alugados.

UM TUFÃO QUE VICTIMA 3.000 PESSOAS

Amoy, 9 (*Retardado*) — Informações procedentes de Fuchow dizem que um violentissimo tufão varreu a costa sudéste no dia 1 do corrente, causando a morte de 3.000 pessoas. O tufão foi acompanhado de innundação tendo a maré subido a 28 pés.

A ALTA SILESIA

Berlim, 9 (*Retardado*) — A "Lokal Anzeiger" publica uma informação dizendo que a Prussia tenciona propor o regimen de governo autonomo para a Alta Silesia.

A RENDA INTERNA DOS ESTADOS UNIDOS

Washington, 10 — A renda total interna dos Estados Unidos no exercicio terminado a 30 de junho ultimo foi de cerca de quatro biliões de dollars, accusando um augmento sobre o exercicio de 1918 de 146.000.000.

FALLECIMENTO DE UM "LEADER" TRABALHISTA

Nova York, 10 — Falleceu hontem á tarde nesta cidade após melindrosa operação o sr. John Mitcell, ex-presidente da Federação dos Mineiros dos Estados Unidos e um dos mais eminentes *leadres* trabalhistas do paiz.

Os chefes rebeldes mexicanos querem ser reconhecidos como belligerantes pelo governo dos Estados Unidos

Foi apresentado no Senado um projecto de amnistia geral

Washington, 10 — Foi apresentada hoje á White House uma mensagem pedindo o reconhecimento de belligerantes para os diversos grupos que combatem o presidente Carranza no Mexico, bem como o auxilio financeiro necessario para que o actual chefe do governo mexicano seja substituido por elementos menos radicaes, organizando-se para este fim um governo de colligação.

Este appello, que é feito a pretexto de facilitar a obra de restauração economica e moral do paiz, traz a chancella de Gisarado Mogara, commandante do exercito libertador do Sul; Felix Dias, chefe da reorganização do exercito; Guellerto Meixueiro, commandante das "forças do livre e soberano Estado de Caxuca"; Felipe Anteeles e Francisco Villa, commandantes das forças convencionaes, e Manuel Pelaes, commandante do "exercito revolucionario da Constituição de 1857".

O referido documento accusa o general Carranza de se ter arvorado elle proprio em dictador irresponsavel, determinando a violenta e illegal confiscação das propriedades estrangeiras; a permanencia do general Carranza, diz o appello, poderá acarretar uma intervenção imminente da parte dos Estados Unidos, não só pela sua alliança com os elementos radicaes, como tambem pela attitude que assumiu collocando-se ao lado da Allemanha contra a causa dos alliados.

O manifesto propõe a realização de uma conferencia de todos os partidos revolucionarios com os representantes dos Estados Unidos, afim de ser organizado um programma de reconstrucção e restauração do Mexico, e termina:

"Queremos que nos seja reconhecido o legitimo direito que nos assiste de lutar pela conservação dos nossos lares, pela liberdade e pelas leis do paiz; queremos ser ouvidos; queremos que alguem nos dê attenção; queremos desabafar, afim de que se saiba que nós lutamos pela existencia dos nossos filhos contra o regimen de oppressão que vigora no Mexico.

"Garantimos da nossa parte a mais estreita harmonia na obra commum pela segurança da vida e d propriedade no territorio da Federação Mexicana.

"E, finalmente, promettemos respeitar um governo provisorio que seja constituido sobre as bases da colligação, por um chefe liberal."

Mexico, 9 (*Retardado*) — Foi apresentado no Senado um projecto de lei para a amnistia geral e immediata de todos os mexicanos repatriados e tambem de todas as pessoas habitando dentro do territorio do Mexico que tomaram armas contra o governo, mas que actualmente procedem com lealdade.

O senador Carlos Zetina, autor do projecto, explicou como razão da sua medida, o momento delicado das relações entre o Mexico e os Estados Unidos, e a necessidade de cooperação entre todos os partidos. Ao terminar o seu discurso, o senador Zenita foi calorosamente applaudido.

A QUESTÃO OPERARIA NOS ESTADOS UNIDOS

Washington 10 — Depois de uma conferencia que durou nada menos de quatro dias, a Federação Americana dos Trabalhadores em Estradas de Ferro, da qual tambem fazem parte de outro ramo de serviços, 50.000 homens resolveu acceitar a tabella de augmento de salarios apresentada pelo presidente Wilson para os empregados das officinas.

Washington 10 — Tratando da questão das gréves na sua reunião de hoje, os representantes da União dos Trabalhadores em Aço dirigiram uma representação ao presidente Wilson, pedindo-lhe uma declaração definitiva concernente á possibilidade de ser promovida uma conferencia para breve entre a Corporação de Aço dos Estados Unidos e as uniões dos trabalhadores. Affirma-se que as condições da industria do aço tornam-se cada vez mais graves, declarando os *leaders* que a continuar assim será imposivel reter a acção dos operarios por mais tempo.

O PRINCIPE MICHAEL, IRMÃO DO CZAR DA RUSSIA

Stockolmo, 10, — De que accordo com uma communicação feita no "Svenska Dagsblad", desta capital, pelo sr. Sossionka, seu ajudante de campo, o grão-duque Michael Alexandrovitch, irmão do ex-Czar Nicolau, e que foi nomeado regente do governo da Russia, quando se deu a queda da dynastia dos Romanoff, e mais tarde exilado pelos bolsheviki, conseguiu fugir junto com o seu secretario.

Diz-se que o ex-grão-duque realisou sua fuga em um bote motor, certa vez que cruzava ao longo do rio Haini, tendo se dirigido para Irjusth.

Em seguida o pricipe foi para o estrangeiro, permanecendo desde então incognito.

O PAPEL DA AMERICA DO NORTE NOS NEGOCIOS DA ASIA

Tokio, 9 (*Retardado*) — Os jornaes japonezes dizem que a concentração de que a America do Norte desempenhará um importante papel nos negocios da Asia. Parece que o Japão está disposto a promover relações de amisade com os Estados Unidos, servindo-se para isso de homens completamente versados em assumptos norte-americanos.

Affirma-se que o sr. Hahinari, consul geral do Japão em São Francisco, será nomeado para o cargo de sub-secretario das Relações Exteriores, em substituição do sr. Shidenara, que será designado para occupar a embaixada do Japão nos Estados Unidos.

NA IRLANDA

Os "sinn-feinners" abordam um monitor inglez

LONDRES, 10 — O "Daily News" informa que os "sinn feinnhs" abordaram recentemente um monitor inglez em Monkstown Bay, Cork, subjugando toda a guarnição depois de alguma luta. Em seguida os atacantes zarparam com o navio carregando grande quantidade de rifles, munições e numerosos instrumentos de valor.

DUBLIN, 9 (Retardado) — Calcula-se que os prejuizos totaes verificados nos disturbios occorridos em Fermoy, domingo ultimo, montam á 20.000 libras esterlinas.

O REGIMEN DE ECONOMIA NA INGLATERRA

Londres, 10, — O Almirantado ordenou a desmobilisação da Home Fleet e das quarta e quinta flotilhas de destroyers ao tempo de paz, a partir de 1 de outubro.

Londres, 10, — O ministerio da Aviação, a titulo de economia, resolveu reduzir o numero de aeroplanos ao estrictamente necessario para o serviço militar.

A PRISÃO DO EMIR SAID

Paris, 10 (Recebido á tarde)— Entrevistado hontem em Marselha, o marechal Allenby, alto commissario da Grã-Bretanha no Egypto e na Palestina, declarou que estava de perfeito accordo em todos os pontos com os representantes da França na Syria.

Nessa mesma entrevista, o marechal Allenby justificou a prisão do Emir Said. Declarou-se prompto a mandal-o pôr em liberdade, se o governo francez estiver decidido a fazel-o expulsar da Syria onde, na opinião do entrevistado, o procedimento do Emir só póde ser causa de desordens.

O marechal Allenby affirmou ter sempre feito, pessoalmente, todo o possivel para facilitar a missão da França na Syria.

A FEDERAÇÃO SOCIALISTA DO BAIXO RHENO

Paris, 10 (Recebido á tarde)— Communicam de Strasburgo que a Federação Socialista do baixo Rheno designou nove candidatos para as proximas eleições legislativas e decidiu não entrar em relações com o partido socialista da esquerda.

A Federação approvou tambem uma resolução a favor da nacionalização das riquezas do sub-solo da região do baixo Rheno

TRABALHADORES RURAES

Um dos mais graves aspectos das reivindicações que vêm ultimamente agitando nosso meio operario, é o movimento dos trabalhadores agricolas, reclamando, algumas vezes violentamente, contra sua actual situação economica e exigindo immediatas reformas em beneficio della.

Nos centros ruraes é mais difficil a propagação de principios subversivos entre os trabalhadores. Entorpecem-lhe a marcha a falta de meios de rapida communicação e a menor diffusão da cultura, tornando penosa e demorada a infiltração de taes idéas no espirito desconfiado e tardo de nossos camponezes. Mas, uma vez conquistada a adhesão destes, os effeitos da perturbação dos animos são muito mais intensos e demorados, que os das agitações nas classes operarias urbanas, pela tendencia de conservantismo e teimosia caracteristica das gentes do campo.

Segundo informações que nos chegam diariamente pelos telegrammas de jornaes, esse movimento vae, infelizmente, se alastrando pelas zonas agricolas de varios Estados, demonstrando, da parte dos que o promovem, a resolução de usar, para a victoria das reclamações propostas, de meios de violencia semelhantes aos empregados pelos agitadores profissionaes do operariado das cidades.

Em alguns meios, já sentiram os agricultores o perigo desse movimento e, indo ao encontro delle, entregaram-se ao estudo da condição de seus trabalhadores, propondo a adopção de certas medidas que se lhes afiguram capazes de minorar os effeitos da crise que avassalla a industria agricola, respeitando, quanto possivel, os interesses das partes em disputa.

Em Pernambuco, a União dos Syndicatos Agricolas acceitou as seguintes bases para um programma de reformas: dia de 10 horas para o trabalho do campo; melhora do salario actual, empregando os patrões esforços no sentido de ser proporcionado ao operario o bem estar e conforto de que carece; fundação de escolas gratuitas, aproveitando-se a subvenção que o governo estadual concede a toda escola elementar fundada por particular; organização em cada propriedade de syndicatos profissionaes mixtos, de operarios e patrões, no molde do existente na Fabrica de Camaragibe, fundado pelo saudoso industrial catholico, engenheiro Carlos Alberto; melhora da situação do trabalhador nos contratos de parceria agricola e adopção do regimen de trabalho por tarefa ou empreitada, nos varios serviços do campo.

A' parte questões de detalhe na applicação, ninguem de boa fé poderá dizer que esse programma não represente uma base sufficientemente larga para razoavel accôrdo em que se harmonizariam os interesses dos industriaes com os dos trabalhadores. Entretanto, não se contentaram estes ultimos com aquella proposta, suggerindo um grupo dos mais exaltados a adopção do dia de 8 horas no trabalho do campo, com augmento do salario actual, e o repudio do regimen de syndicatos mixtos, como o de Camaragibe, em que o patrão, em constante contacto com os operarios, aprende a conhecer-lhes as necessidades, e a consideral-os como associados naturaes na producção.

Essa situação, semelhante á que atravessa o trabalho agricola nas diversas zonas do paiz, não deixa de ser alarmante, reclamando para sua solução o esforço conjugado dos particulares e dos governos estaduaes e federal. E' preciso desde já evitar, por todos os meios, o contacto com os trabalhadores dos campos de individuos estrangeiros, agitadores contumazes que já desenvolvem sua actividade perniciosa junto aos operarios urbanos. As consequencias da subversão nos meios ruraes são, como acima se notou, bem mais custosas de debellar, que nas cidades, onde a boa propaganda dispõe de recursos muito mais promptos e efficazes.

Mas, se esse é o dever dos governos e particulares, é preciso que não se desconheça a forte dóse de justiça que ha em muitas daquellas reclamações. Em regra, a situação do trabalhador rural é mais penosa que a do operario citadino. As más condições de hygiene, produzindo em certos meios assustadora proporção de ancylostomose e impaludismo; o salario menor; a falta de instrucção elementar e educação technica; a crescente carestia da vida; a ausencia de commodidades proporcionadas na cidade, como tratamento hospitalar gratuito e faceis diversões; falta de certas garantias, no mais das vezes illusorias, mas sempre attraentes, que offerecem as associações operarias dos grandes centros industriaes; tudo isso justifica, em muitos pontos, aquellas pretenções.

Depositam-se grandes esperanças nas leis operarias que o Congresso tem em estudo. E' certo que a acção dessas leis póde concorrer para a melhora dessa situação. Mas o que é preciso não esquecer é que as leis, nesse particular, precisam encontrar espiritos preparados para acceital-as e capazes de dar-lhes plena execução.

Para que essas leis especiaes possam obter resultado satisfatorio, é preciso que nos meios agricolas uma obra preliminar de educação se tenha realizado, começando por dar ao trabalhador e ao empresario a plena efficiencia physica e economica, de que estão a carecer.

Os tres aspectos dessa obra de valorização social consistem no saneamento rural, na diffusão da instrucção elementar e technica e na organização do credito agricola.

Sem o auxilio desses tres serviços essenciaes, nossas leis sobre trabalho dos campos, por mais perfeitas e previdentes, representarão apenas ainda uma tentativa de boa vontade, destituida de senso pratico e real efficacia.

ANDRADE BEZERRA

Topicos & Noticias

O TEMPO

Temperatura de hontem nesta capital: minima, 20°,4; maxima, 31°,2.

Boletim do Observatorio Nacional: "*Situação geral da atmosphera ás 9 horas de quarta-feira* — A area de altas pressões, localizada sobre a região sueste do paiz e Atlantico, soffreu regular retraimento nas ultimas 24 horas, porém, o seu nucleo ao largo da costa do Espirito Santo, mantém-se ainda vigoroso. Faltaram todos os despachos meteorologicos do Uruguay e Rio Grande do Sul. Sobre o nordeste argentino ha indicios de funda depressão. Nova "alta" occupa todo o centro da Argentina.

A temperatura media da capital, ante-hontem, dia 9, foi 25°,4 ou 2°,5 acima da normal.

Probabilidades do tempo até ás 16 horas de quinta-feira:

Estado [illegible] (previsão geral) — Tempo: bom, tendendo a ligeiramente instavel. Temperatura: manter-se-á elevada.

Districto Federal e Nictheroy — Tempo: bom á tardinha e á noite (1); bom, porém, mais nublado ou ligeiramente instavel de dia (3). Temperatura: manter-se-á anormalmente elevada (2); mormaço de dia (3).

Ventos: predominarão os de norte (2); por vezes frescos (3).

Escala de probabilidades: 1) muito provavel; 2) provavel; 3) algumas probabilidades.

Nota — Serviço telegraphico: nacional, muito deficiente; uruguayo, pessimo; argentino, regular."

HONTEM

Cambio

	90 D/V.	A' VISTA
Sobre Londres	14 35/64	14 13/32
" Paris	$481	$487
" Italia	—	$418
" Montevidéo	—	—
" Hespanha	—	$774
" Suissa	—	$713
" Hamburgo	—	$180
" Portugal (escudos)	—	1$948
" Buenos Aires (peso, ouro)	—	—
" Buenos Aires (peso, papel)	—	1$720
" Nova York	—	4$019
" Hollanda (florim)	—	—
" Beyruth	—	14 21/64
" Syria	—	—
" Escandinavia (corôas)	—	—
" Bruxellas	—	—
" Japão (yen)	—	2$050
Extremos:		
Casa matriz	14 17/32 a 14 19/32	
Bancario	14 1/2 a 14 19/32	
Moedas:		
Soberanos	—	20$700
Libras (papel)	—	—
Peseta	—	—
Francos (papel)	—	—
Liras	—	—
Escudos	—	—
Uruguay (peso, papel)	—	—
Buenos Aires (peso, papel)	—	—
Dollars (papel)	—	—
Marcos	—	—

HOJE

Está de serviço na Repartição Central de Policia o 1° delegado auxiliar.

Na Primeira Pagadoria do Thesouro Nacional pagam-se as folhas do Meio-soldo e Montepio da Justiça.

Correio

O Correio expede malas pelos seguintes vapores: "Itauba", para Santos, Paraná, Santa Catharina e Rio Grande; "Macapá", para Bahia, Maceió, Recife, Ceará e Pará; "Itamaracá", para Victoria, Bahia, Recife e Caravellas; "Rio Negro", para Bahia, Trindade e Nova York, e "Vasari", para o Rio da Prata.

A carne

Para a carne bovina posta em consumo hoje, no Entreposto de S. Diogo, foi affixado hontem, o preço de $900, devendo ser cobrado ao publico o maximo de 1$100.

Vitellas, de 1$100 a 1$200; carneiros, a 2$500, e porcos a 1$400.

A policia continúa a exercer severa acção legal sobre os elementos de desordem, que procuram desviar o operariado nacional do cumprimento do dever e da obediencia á ordem politica do paiz. E ao que está nos propositos do governo, não se afastará elle dessa attitude, emquanto não os reduzir á situação de nada mais poderem tentar naquelle sentido.

E' uma conducta que só não dará dentro em pouco os resultados que della ha a esperar, se o Congresso não vier ao encontro do governo, dotando-o de leis necessarias a fazer com que se expurguem os meios operarios dos agitadores estrangeiros, que aqui vêm exploral-os. Não é de hoje que a policia observa a presença desses agitadores, e quando, como agora, tem necessidade de ir de encontro ao seu movimento subversivo, atacando-o nos focos, verifica que muito poucos são os brasileiros transviados.

Só os cegos não descortinam a necessidade, que temos, de acabar com esse estado de coisas, dotando o governo do instrumento legal que, acima dos recursos de *habeas-corpus* e de toda a chicana judiciaria que permitte a essa gente continuar no Brasil, os ponha barra fóra, de retorno aos seus paizes. O operariado nacional não tem necessidade de recorrer aos processos usados pelos anarchistas estrangeiros para pugnar pelos seus interesses e vel-os triumphantes.

Já o Congresso cogita da situação dos nossos trabalhadores, e num movimento de solidariedade que une os filhos de uma mesma terra, todos nós exigimos dia a dia dos legisladores que apressem a solução desse problema, a que o presidente da Republica tambem liga um grande interesse. Comprehende-se. O operario brasileiro tem a sua responsabilidade patriotica e social. Tem familia, direitos, deveres a cumprir, tudo isso dentro das exigencias da communhão nacional.

Não se verifica o mesmo relativamente aos subversores estrangeiros, individuos sem responsabilidade de especie alguma, expulsos das suas proprias terras, e cuja unica finalidade na vida consiste em manter-se á custa das collectividades trabalhadoras, que lhes prestam alguma attenção. As convulsões que elles, de modo mais ou menos infrutifero, procuram fomentar entre nós põem mais uma vez em destaque a premencia, em que se encontra o Congresso, de prover o governo das medidas reclamadas para o saneamento do ambiente operario da Republica.

E é o que deve ser feito quanto antes.

O presidente da Republica, acompanhado do chefe do seu estado-maior e do capitão-tenente José Maria Neiva, foi hontem, á noite, assistir ao espectaculo do Municipal.

O deputado Oscar Soares acaba de lembrar, no seio da commissão de finanças da Camara, que as dotações orçamentarias referentes á verba material para obras sejam especializadas.

A medida justifica-se. E' certo que até agora essas dotações sempre foram determinadas. Mas entre a determinação simples e a especialização ha margem para uma pequena manobra politica de interesses locaes, graças á qual uns são favorecidos e outros prejudicados.

Assim, é o que se dá com a distribuição da verba para um mesmo serviço, coexistente em varios Estados. Sendo a verba uma só e global, cada interessado procura della arrancar a sua fatia em melhor porção. Os ministros são assaltados e, sob a pressão forte dos empenhos, aquinhoam melhor a alguns, contentam a outros e ao resto nem aquinhoam, nem contentam. Por via de regra, são os Estados longinquos, notadamente os do norte que ficam no esquecimento. E o deputado preopinante illustrou a sua these com um exemplo de côr local: o edificio da Escola de Aprendizes Marinheiros da Parahyba acha-se hoje quasi em ruinas, quando poderia ter sido em tempo concertado com uma despesa minima.

Mas tratava-se dum Estado distante e a verba respectiva, por mais que esticasse, lá não chegava.

A especialização da verba corrige esses erros, torna a sua applicação equitativa e attende melhor ao interesse de todos.

O "leader" da maioria da Camara dos Deputados conferenciou hontem com o presidente da Republica, sobre o andamento dos orçamentos naquella casa do Congresso.

Os fidalgos da Republica...

O sr. Azeredo quiz ha poucos dias ir a Bello Horizonte e, como não desejasse viajar ao geito dos pobres mortaes que não são senadores, foi á Central e pediu um carro especial. O dr. Assis Ribeiro ponderou que só o faria com ordem do ministro da Viação, a menos que o sr. Azeredo quizesse pagar do seu bolso o carro.

Noutros tempos, uma simples telephonada teria resolvido a questão. Agora, porém, sendo novas as praxes, o sr. Azeredo pensou, pensou e... "não pediu nada ao ministro: pagou do seu bolso o carro, pelo preço de um conto quatrocentos e cincoenta mil réis.

Não vá agora a despesa, no final das contas, ser custeada pela verba material da secretaria do Senado...

O sr. Rubens Dunham, encarregado de negocios do Brasil na Grecia, foi hontem despedir-se do presidente da Republica, por ter de embarcar para assumir as funcções do seu posto, sendo recebido na secretaria da presidencia pelo sr. Pessoa de Queiroz.

A votação das emendas orçamentarias foi iniciada hontem na Camara com o projecto da despesa para o Ministerio do Interior. Chegou-se á emenda 20, referente á verba para os gastos com as eleições federaes. Nella parou a votação, por um requerimento em que se apurou não haver numero.

Quando o sr. Pires de Carvalho pediu essa verificação o recinto estava vasio. Mas a Camara tinha numero. A lista da porta accusava a presença de mais de cento e vinte deputados e, poucos, haviam deixado o edificio do Monroe até aquelle momento. A maioria conversava pelos corredores e gabinetes, nos sofás e poltronas, pelos recantos.

O sr. Astolpho Dutra pedia que votassem, fazendo soar desabaladamente todos os tympanos, desde o da sala das sessões até os do 1° andar, onde funccionam as commissões.

Poucos deputados attenderam a esses chamados. Deixaram-se ficar, socegadamente, a palestrar.

Representa uma praxe, ha pouco installada na Camara, deixar a ordem do dia crescer, para ser votada de uma só vez. E' nova, produziu resultados, mas talvez difficulte a votação orçamentaria.

Depois que o sr. Torquato Moreira foi eleito *leader*, a Camara remetteu ao Senado e fez subir á sancção cerca de cento e cincoenta projectos.

Para taes votações o *leader* deixava engrossar o avulso, e quando os projectos eram muitos usava do recurso de passar um telegramma circular a seus collegas.

Poderá, porém, o sr. Torquato Moreira até a final votação dos orçamentos conseguir *quorum* por esse processo? E' de duvidar.

Por ter de embarcar hoje para a Europa, o dr. Alvaro Alvim despediu-se do presidente da Republica.

Depois de ter despachado, hontem, com o presidente da Republica, o ministro da Justiça, ao retirar-se do palacio do Cattete, declarou ao nosso representante ali que o governo resolvera mandar guardar por força federal a Delegacia Fiscal do Thesouro Nacional em Porto Alegre, á vista dos acontecimentos sediciosos que se desenrolaram naquella cidade.

E tratando em seguida da segurança desta capital, o ministro da Justiça combinou com o presidente diversas medidas de prompta repressão aos elementos fomentadores da anarchia, dizendo-nos então que a acção do governo, em qualquer emergencia, se fará sentir com decisão, rapidez e energia.

O governo está informado de que não houve o menor motivo para que uma forte massa popular, num impeto de desespero, se atirasse, aqui ha tempos, contra as estações de Bomsuccesso e Penha, damnificando-as e inutilizando cerca de dezeseis carros de passageiros na parada Penha-Circular e Olaria e Ramos, da Leopoldina Railway.

Quem informou foi a Inspectoria Federal das Estradas, por uma estimativa technica, baseada no criterio adoptado pelo regulamento ferroviario argentino e com o qual procurou demonstrar que os atrazos medios referentes ao mez de julho, nos trens de suburbios da linha do norte, apresentaram coefficientes razoaveis entre bom e muito bom.

Ora, a informante é a mesma repartição que tem sido muitas vezes accusada de não fiscalizar a poderosa empresa. Julga ella que os serviços da Leopoldina são regulares, o que brada aos céos, e mais adeante reconhece que é indispensavel augmentar o numero dos seus trens suburbanos.

Assim, serenada a tempestade, veiu pouco depois a bonança para a companhia ingleza. O desforço das suas victimas acabará, fatalmente, por ser um solido pretexto para um magnifico negocio, e a empresa póde receber do Thesouro a sua pretendida indemnização pelos prejuizos soffridos.

Não ha que estranhar em se tratando da Leopoldina, que sempre teve muita sorte. O diabo é que mais tarde poderá haver uma nova reacção contra ella, e dessa vez com proporções mais sérias e vastas.

Do gabinete do Ministerio da Viação pedem-nos a publicação da seguinte nota:

"Não é absolutamente verdade que no actual governo tivesse sido distribuida qualquer verba á Inspectoria Federal de Viação Maritima e Fluvial para attender a despezas por accumulo de serviço.

Nenhuma gratificação pelo Ministerio da Viação e Obras Publicas foi ordenada áquella repartição pelo exmo. sr. Pires do Rio."

TRAFEGO PARALYSADO

Continúa alarmado o commercio do interior que está na dependencia da regularização do trafego mutuo entre as Estradas de Ferro Sorocabana, S. Paulo-Rio Grande e Auxiliaire de Chemins de Fer au Brésil. A paralysação daquelle trafego está causando prejuizos colossaes aos exportadores e importadores e concorrendo para a carestia do preço de varias mercadorias, por falta de abastecimento dos mercados.

Os dias vão decorrendo uns após outros, sem que providencias sejam dadas.

O sr. F. G. Azevedo, commerciante em S. Paulo, acaba de dirigir-nos uma carta, na qual se refere aos commentarios com que o *Correio da Manhã* acompanhou a noticia da suspensão do trafego mutuo entre as tres já citadas estradas de ferro. Por essa carta ficamos sabendo agora que foi a S. Paulo-Rio Grande quem determinou o actual estado de coisas, supprimindo abruptamente o trafego mutuo com a Auxiliaire. Foi ella que ordenou á Sorocabana que não acceitasse mercadorias com despacho para a estação do Rio Uruguay, forçando-a assim a suspender o trafego mutuo que essa estrada mantinha com a Auxiliaire. Egualmente lhe impoz que não poderia receber mercadorias com aquelle destino, que lhe fossem remettidas pelas demais linhas com as quaes a Sorocabana mantem trafego combinado.

Por que, esta attitude da São Paulo-Rio Grande? Dizem-nos que por simples despeito, pois que a S. Paulo perdeu o contrato que lhe garantia a administração da Auxiliaire, e, após esse, outro que tinha com a Sorocabana.

Em 20 de agosto, e sem nenhum aviso prévio ao publico e ao commercio, a S. Paulo, por telegramma á sua collega paulista, ordenou-lhe a interrupção do trafego para o Rio Grande do Sul, isto é, para a Auxiliaire. E levou tão longe a sua violencia, que chegou a querer impedir o transporte das mercadorias despachadas até ao mesmo dia 20, e declarando que não daria passagem a mais nenhum volume! Foi necessario que a Sorocabana lhe demonstrasse que tal não podia ser; que os despachos já effectuados para Rio Uruguay tinham de ser cumpridos, pois não era possivel restituir aos expedidores os volumes já devidamente despachados!

Foi tão clara, tão concludente a reclamação dessa via-ferrea, que a S. Paulo-Rio Grande não póde deixar de attendel-a, mas persistiu em não acceitar mais trafego mutuo a partir do dia immediato ao da sua intimação de suspensão.

E' mais do que evidente que isto aqui é um paiz conquistado e dominado pelos estrangeiros, que só têm um ideal: governar tudo, de tudo se apossarem, desde que lhes possa luzir a esperança de ganharem dinheiro, muito dinheiro.

A S. Paulo-Rio Grande está nessas condições. Lá está o commercio de madeiras do Paraná a reclamar, a protestar, inutilmente, esterilmente, contra o desprezo a que é votado pela referida estrada, que systematicamente se recusa a dar vagões para o transporte daquella mercadoria. Por que procede assim a directoria da S. Paulo? Pela razão simples de que ella propria é exportadora de madeiras, tendo grandes capitaes applicados nesse commercio, e não lhe convém favorecer os concorrentes na sua especialidade. Ella dominava, administrativamente, a Auxiliaire; e porque essa companhia se lhe escapou das mãos, vinga-se, paralysando-lhe o trafego para fóra das fronteiras estaduaes, tirando assim ao Rio Grande do Sul um elemento precioso da sua expansão economica.

A verdade é que, pelas facilidades perfeitamente levianas que são observadas na nossa administração publica, o trafego-mutuo entre a S. Paulo-Rio Grande e as demais estradas não foi estabelecido por contrato, devidamente legalizado e cujo cumprimento exacto possa agora ser exigido pelo governo. Naturalmente pensou-se que, dadas as condições especiaes do traçado daquella linha, ella teria que viver sempre em boa harmonia com as que lhe estão ligadas nos dois extremos: no inicial e no terminal. Jámais se cogitou da hypothese agora posta em relevo, e da qual estão resultando avultados damnos não sómente para o Estado do Rio Grande, mas tambem para o de S. Paulo, pela absoluta paralysação de relações commerciaes entre os dois Estados, por via terrestre.

Não menos singular foi a affirmação feita pelo inspector das Estradas de ferro, de que o governo não tinha recebido communicação da suspensão do trafego mutuo até ao dia em que o commerciante de Santa Maria, o sr. Carlos Grivicich foi pessoalmente relatar-lhe o que se passava. Pois então o Ministerio da Viação não mantem fiscaes seus junto das companhias de viação? E esses fiscaes não têm obrigação de avisar o governo de tudo quanto de anormal se passa nas estradas que devem fiscalizar?

E' deveras singular que, tratando-se de um facto que representa prejuizos commerciaes grandiosos, aos funccionarios do governo não occorresse que se tornavam urgentes providencias que sómente o Ministerio da Viação poderia determinar.

Não temos nenhum prazer em crear attritos a nenhum alto funccionario subordinado do presidente da Republica, mas no caso em questão não podemos deixar de considerar muito estranhavel quanto occorre, porque, pelas informações que nos chegam, os prejuizos da lavoura e do commercio são já muito elevados, sem contar com os que oneram o povo, que observa a permanencia da carestia das mercadorias, ou mesmo tendencias accentuadas para que ella augmente, em resultado da falta de abastecimento dos mercados.

Ha poucos dias nos disse o sr. Grivicich:

— Quer uma prova de que a falta de transportes está concorrendo para a carestia de todas as mercadorias? Eil-a: a alfafa desappareceu do mercado do Rio; apenas uma unica casa tem ainda um *stock* desse alimento para o gado, vendendo-o a preço superior a 500 réis o kilo. Pois bem: no Rio Grande ha alfafa em grandissima quantidade, quanta se queira, ao preço de 130 réis!

Como se não bastasse já a reconhecida falta de meios de transporte, ainda essa falta é aggravada agora pelos caprichos e despeitos de uma empresa de viação, e o governo parece conservar-se de braços cruzados deante dessa situação, pois ainda não consta que, por quaesquer actos, tenha demonstrado interessar-se por ella.

Os inspectores sanitarios da Directoria Geral de Saude Publica, ultimamente nomeados, estão com os seus ordenados em atrazo ha alguns mezes, devido á demora do processo das folhas de pagamento, na directoria de contabilidade da Secretaria do Interior.

Não se comprehende qual a razão de tal demora, pois, segundo o que nos informam, a Saude Publica remette em tempo as folhas devidamente processadas áquella Secretaria.

E' uma falta, extremamente prejudicial aos medicos, privados dos seus honorarios, durante mezes, emquanto que os seus collegas, inspectores sanitarios effectivos, recebem pontualmente os vencimentos.

Certo o sr. Alfredo Pinto providenciará para que cesse tal estado de coisas.

A respeito de uma noticia que se publicou, dizendo que, entre outros estrangeiros, exercendo cargos publicos no Brasil, estavam o sr. Enrico Borgongino, professor de musica na Escola Normal, e d. Ida Sion, porteira da Escola Profissional Rivadavia Corrêa, fomos informados do seguinte:

"O governo tratou de averiguar o caso, e soube officialmente na Prefeitura que o professor Enrico Borgongino é naturalizado brasileiro desde a proclamação da Republica, tendo duas filhas que são professoras adjuntas municipaes, nascidas nesta capital. A senhora Ida Sion, de origem suissa, vive no Brasil ha 43 annos, é naturalizada por força da lei de 1889, e tambem tem filhos brasileiros."

A Associação Commercial do Rio de Janeiro enviou hontem um officio ao presidente da Republica, congratulando-se com s. ex. pela sua recente mensagem enviada ao Congresso, expondo a situação financeira do paiz.

Ainda a proposito da má qualidade do leite que está sendo importado e vendido ao publico:

Uma senhora, que esteve bastante doente e é já de certa edade, que se assigna C. Seabra, foi aconselhada por seu medico a só se alimentar com leite. Obedecendo á prescripção do seu assistente, mandava diariamente comprar o leite na Leiteria Harmoniense, á rua da Harmonia n. 49.

Como notasse que o alimento que lhe vendiam tinha máo cheiro e máo paladar, passou a analysal-o mais detidamente e verificou que elle depositava na vasilha onde era fervido uma massa branca, que parecia ser farinha. O resto era agua!

Queixou-se ao fornecedor, e este, receioso de que fosse dada denuncia á Inspectoria do Leite, apressou-se a enviar o seguinte bilhete, que temos presente, datado de 5 do corrente:

"Como estamos no tempo da secca, eu tenho comprado todos os dias uma lata na Estrada, sendo esse leite o primeiro a sair para a freguezia. Porém, amanhã, mando do que eu recebo, que é de Santa Isabel, e verá como é melhor. Com todo o respeito e estima — *J. P. da Loja*."

A simples leitura do bilhete prova que José Pinto da Loja, que é o proprietario da Leiteria Harmoniense, sabe perfeitamente qual é a pessima qualidade do leite que vende á sua freguezia, mas como não tem escrupulos, vae ganhando o dinheiro dos freguezes, ainda que vendendo-lhes um alimento nocivo!

Ahi estão um caso e uma casa dignos de serem recommendados á Inspectoria do Leite.

Um bom canivete RODGERS LEGITIMO, CASA HERMANNY—Gonç. Dias, 54 (11757)

Continua na
Casa Colombo
a venda dos saldos de balanço, grandes lotes de roupinhas para Creanças marcadas pela metade do valor
(285)

Placas Esmaltadas as mais artisticas para firmas, numeração, reclames, etc., na Fundição Indigena. (8611)

Navalhas Suecas, legitimas
CASA HERMANNY—Gonç. Dias, 54 (11757)

A's jovens Mamães é util uma visita ás grandes exposições de roupas para Creanças na
Casa Colombo
(285)

A Perfumaria Nunes é a casa que mais vantagens offerece, em qualidade e preços. Largo de S. Francisco de Paula 25. (467)

Pingos & Respingos

Um vespertino, occupando-se com o homem que foi falar ao presidente sobre a descoberta do motu-continuo, acceita a possibilidade de que esse homem tenha feito realmente a descoberta.

Bem razão tem o sr. Cincinato Braga em dizer que o Brasil precisa muito de "mecanica". Que falta fazem, ás vezes, a um jornalista as suas noções preliminares!

* * *

A grève dos artistas de café-concerto, em Paris, é uma das mais graves que tem rebentado na cidade Luz.

Resta-nos a esperança de que mais uma vez se verifique a phrase: *en Paris tout finit par la chansonnette*...

A propria grève dos cançonetistas ha de acabar assim.

* *

Festejou-se, hontem, com toda a solennidade, o anniversario da fundação da imprensa no Brasil.

Varios politicos compareceram.

Mera formalidade; antes de haver imprensa elles eram muito mais felizes; trabalhavam muito mais á vontade...

* * *

Entre os anarchistas presos hontem ficuram os chefes Giangerulho e Kaonifks.

Pelos nomes está-se vendo que ambos têm o maior empenho em salvar esta grande patria que os viu nascer.

* * *

Os jornaes falaram num arrojado raid de aeroplano, realizado da Hollanda a Suissa.

— Nada de invejas; esperemos que havemos em breve de ter o nosso raid arrojado Lisbôa-Rio...

— E talvez a Barbados.

Cyrano & C.

DO EXTERIOR

O INFANTE D. ANTONIO DE ORLEANS FUGIU DE SEVILHA

MADRID, 10 — O infante D. Antonio de Orleans, marido da infanta Eulalia, da Hespanha, segundo noticiam os jornaes, fugiu de Sevilha, segunda-feira, atravessando a fronteira de Portugal, afim de seguir para a Italia, a pretexto de reclamar uma herança de 15 milhões de liras do principe Galliera. Desde que veiu para a Hespanha, o principe Antonio era sempre acompanhado, por determinação da familia real hespanhola, pelo conhecido magistrado, sr. Cagiras.

Domingo, o principe manifestou desejo de assistir a uma corrida de touros em Sevilha, desejo este a que não se oppoz o seu curador. Depois da corrida, o infante interdicto e o sr. Cagiras estiveram algum tempo juntos. D. Antonio pediu então que o acordassem no dia seguinte, ás 9 horas, indo o magistrado para sua residencia.

O principe passou o resto da noite acordado, retirando-se porém do hotel, ás 3 horas da madrugada. A' saida do hotel foi cumprimentado por dois estrangeiros que o reconheceram, subindo apressadamente para um automovel de grande velocidade.

O principe conseguiu ganhar a fronteira portugueza, ás 9 horas, nas proximidades de Suelva.

A EXCURSÃO DE PROPAGANDA DO PRESIDENTE WILSON

Nova York, 10 — Falando hontem na Armory, em Minneapolis, perante uma assembléa de 7.000 pessoas, o presidente Wilson declarou que o tratado de paz poria fim ao regimen da balança do poder e que a nova ordem de coisas do mundo a ser determinada traria vantagens para todas as nações, mais do que para o pequeno numero das nações mais fortes. Disse elle que sob o velho systema da balança do poder, o povo em nenhuma parte, ousava falar contra a autocracia ou contra a carga dos armamentos, mas agora elle havia despertado e estava disposto a "destruir os governos se estes não pudessem se pôr de accordo. Os povos do mundo estão cansados de toda e qualquer outra forma de experiencia, excepto da que vamos ensaiar. O mundo dobrou uma curva da estrada pela qual não voltará a passar."

Bismarck (Dakota do Norte), 10 — Discursando hoje nesta cidade, o presidente Wilson disse ao seu auditorio que o problema comprehendido no seu "tour" de conferencias a favor do tratado de paz era uma "questão de guerra ou de paz".

Declarou elle que havia apenas um caminho para que a paz fosse mantida e esse era por um concerto das nações tal como estava proposto no pacto da Liga das Nações.

O CONGRESSO PORTUGUEZ

Lisbôa, 9 (*Retardado*) (*Recebido á tarde*) — A sessão do Congresso foi ainda hontem bastante longa.

Depois da sessão, os "leaders" reuniram-se e resolveram que para boa marcha dos trabalhos do Congresso a actual sessão legislativa seja prolongada, talvez até sabbado proximo, devendo o Parlamento voltar a funccionar no dia 4 de outubro.

Modelos praticos de roupinhas para Creanças 3$800, 4$800, 5$800
Casa Colombo
(285)

PARA COMBATER A SYPHILIS

O PARECER DA COMMISSÃO DE SAUDE PUBLICA

A commissão de Saude Publica da Camara, reunida, ouviu a leitura do parecer do sr. Teixeira Brandão, seu presidente.

Em seu parecer diz o sr. Teixeira Brandão:

"As considerações que justificam a apresentação e a necessidade das medidas suggeridas no projecto, com o maior criterio e proficiencia elaboradas, dispensam-nos de commental-as e de encarecer-lhes a materia. Bastar-nos-á accentuar que, dentro dos seus termos, não ha controversias de ordem moral que possam prevalecer. Não se coage nem se impõe. O doente, "sponte sua", procurará para allivio de seus males o medico, que, com satisfazer aquelle desejo, fará ao mesmo o tratamento 'prophylatico, fim que visa o projecto".

São estas as indicações do abalisado medico e professor da Faculdade de Medicina, dr. Teixeira Brandão.

Pois, se assim é, dois problemas temos a resolver:

1° — O da prophylaxia que compete aos poderes publicos;

2° — O do tratamento, que se resolve empregando o preparado ELIXIR LEBON, considerado como verdadeiro purificador do sangue em todos os hospitaes, onde o tratamento segue as linhas que a experiencia tem mostrado dar os melhores resultados.

Póde-se, pois, concluir que, qualquer que seja a phase da doença, na qual se dá a intervenção do ELIXIR LEBON, elle fornece um meio de acção efficaz sem causar desordens gastro-intestinaes, de modo que os especialistas o recommendam pelo seu valor therapeutico, assegurado por uma experiencia clinica de muitos annos. (E. 25181)

Bom Café, Chocolate e Bombons—Só no Moinho de Ouro. (8545)

VIOLENTO TEMPORAL EM HAVANA

Havana, 10 — Esta cidade foi surprehendida por um violento cyclone vindo do Golfo do Mexico. A cidade foi invadida pelas aguas, tendo uma grande parte da população se refugiado nos pontos mais elevados. Os prejuizos materiaes foram pequenos, temendo-se entretanto que varios navios tenham sido arrastados pelo temporal.

Milhares de roupinhas para Creanças a preços muito reduzidos
Casa Colombo
(285)

Tesouras para unhas
CASA HERMANNY—Gonç. Dias, 54 (11757)

A PAZ COM A AUSTRIA

Entre todas as coisas incomprehensiveis, com que nos surprehenderam os proceres da "Entente", a mais incomprehensivel é o tratado imposto á Austria allemã. De todas as injustiças a mais clamorosa e a maior é esta que se traduz no tratamento dispensado áquelle povo docil e ingenuo, o mais tratavel de que se tem memoria.

Justificando as durezas do tratado, o conselho supremo dos alliados escreveu, em resposta a uma reclamação dos delegados austriacos, que não póde ser outra a sua attitude, pois que era a Austria que, com o seu "ultimatum" aspero e cruel á Servia, desencadeou a guerra e que, afinal, esta mesma Austria, no tocante ás perdas territoriaes, só de si propria tinha motivos de queixa, visto ter sido ella, com a sua politica de hegemonia, que afugentara do seu lado as outras pequenas nações outrora suas vassalas e agora vizinhas independentes.

E' um erro e um erro voluntario attribuir á Austria allemã, de que unica e exclusivamente se trata, a responsabilidade tanto pelo desencadeamento da guerra como pela politica do ex-imperio dos Habsburgos.

A logica dos alliados, neste caso concreto, muito se assemelha á do lobo que, para devorar o innocente cordeiro, exclamou: "Se não foste tu, foi o teu pae!"

A Austria allemã existe ha poucos mezes e não póde, portanto, ter desencadeado a guerra, em julho de 1914.

Quem foi que dirigiu, nos ultimos decennios, a politica austro-hungara? Foi acaso a minoria allemã que impoz a sua vontade ao ex-imperio, ou foi aquelle imperio todo, uma unidade politica, que traçou o caminho que, nos memoraveis dias de julho de 1914, terminou na beira do abysmo da grande conflagração?

Basta citar os nomes dos ministros do Exterior que mais se vinham distinguindo na politica austro-hungara, para demonstrar que a parte de culpa que toca á Austria allemã não pode ser a maior: Andrassy era hungaro; Kalnoky, hungaro, e Gulochowsky, polaco. Dos embaixadores em Constantinopla — os que mais influencia exerceram sobre a politica do imperio — Zichy era hungaro; Calice, italo-austriaco, e Pallavicini, tambem italo-austriaco.

Quem redigiu o "ultimatum" á Servia foi o conde Stephan Tisza, grande magnata hungaro. Quem o assignou, como ministro do Exterior, foi o conde Leopoldo von Berchtholdu Buchlau, fidalgo slavizado da Morowia. Quem o defendeu calorosamente, quem o impoz, para assim dizer, ao ministro, foram os senhores Buryan, hungaro da mais pura estirpe, e mais aquelle cavalheiro, conhecido no Rio de Janeiro e em Petropolis, desde a sua estadia no Brasil como ministro plenipotenciario junto ao governo desta Republica, com nome comprido e impronunciavel, dr. Johannes Graf Forgách von Ghymes und Ghács, tambem hungaro.

Quem invadiu a Servia foi o general Potiorek, yugo-slavo, e quem repetiu a invasão foi o general Hermann Koewes von Koeweshasza, hungaro.

Demittido o conde Berchthold, assumiu a direcção da politica do imperio, o sr. Buryan, já citado. Demittido este, foi seu successor o conde Ottocar v. Czernin, yugo-slavo. Este deixou o seu logar mais uma vez ao conde Buryan, que o cedeu ao conde Andrassy, hungaro, filho do estadista acima referido, e deixando este o ministerio, para lá entrou o professor dr. Lamasch, slavo.

Entre os generaes austro-hungaros que se distinguiram durante a guerra, excepto o chefe do estado-maior, Conrad von Hoetzendorff, todos eram ou slavos ou magyares. Magyar era, como já foi dito, o general Koewes; magyar era Boehm-Ermolli e magyar era Szurmay. Slavos eram Boroevic von Bojna, Teresztyansky, Kusmanek, Pflanzer-Baltin, Puhallo e mais uma boa duzia de generaes, cujos nomes se tornavam celebres.

A Austria allemã, um dos menores retalhos do sumptuoso vestuario dos Habsburgos, não merecia que a cruel ironia dos alliados a tratasse como a unica responsavel pela politica do ex-imperio de que fez parte, quando é sabido que ella era exactamente a menos consultada, e menos tinha que dizer entre os grandes senhores que eram os magyares e os slavos.

Passemos um golpe de vista sobre os nomes dos representantes diplomaticos e consulares da Austria-Hungria no Brasil e veremos que, não por acaso, e sim por norma observada na monarchia dual, são ou magyares ou slavos. Kolossa, ministro plenipotenciario, hungaro; Oscar Prohásca, consul geral no Rio de Janeiro, tcheco; o seu vice-consul Rezniczek, egualmente; Rémy, consul em São Paulo, hungaro; o seu chanceller Koslowsky, polaco; Potucek, consul em Curityba, tcheco; o vice-consul Oczetkiewicz, polaco; Konstanjewic, consul em Porto Alegre, yugo-slavo. E não ha mais funccionarios destas categorias no Brasil. Será isso um testemunho de que a Austria allemã tinha grande preponderancia no ex-imperio do Danubio?

A Austria allemã representou, no imperio dos Habsburgos, o que o Districto Federal representa na União Brasileira. Ella possuia a capital commum e nada mais. Na politica nacional, a Austria allemã representava uma minoria, que vivia de compromissos, cedendo, sempre mais, o terreno á onda slava que, ha muitos annos, chegára a dominar em regiões antigamente allemães e exercer influencia decisiva até na propria Vienna.

Imaginemos que um magoado qualquer, alguem que tem velhas rixas com os membros do governo federal do tempo do marechal Hermes da Fonseca, segurasse, de revólver em punho, o dr. Sá Freire, exigindo delle reparações, por ser prefeito da cidade em que tinha residencia o governo do marechal " — Sou offendido, e peço satisfações ao Districto Federal!"

E' isso que os alliados fazem com a Austria allemã, que tem com o extincto imperio tanto de commum como o Districto Federal com a União Brasileira, e cujo governo é tão responsavel pelos actos de Francisco José I como o é o sr. Sá Freire pelos actos do governo do marechal Hermes.

O nome adoptado pela joven republica do Danubio faz pensar que ella abrange todo o elemento germanico que vivia no imperio dos Habsburgos, ou pelo menos aquellas parcellas que se encontram agglomeradas em redor do centro do novo paiz. Mas não é o que se dá. A Bohemia allemã pouco menor do que a Bohemia tcheca, porém mais industrial, mais rica e mais adeantada, passa a fazer parte integrante da republica que se chama Tcheco-Slovaquia, sem que o elemento germanico tivesse sido consultado. No tempo do imperio, isto é, durante a "oppressão germanica", a Bohemia tinha duas linguas officiaes, a allemã e a tcheca. Agora a lingua tcheca é a unica dominante e o elemento germanico, numericamente pouco mais fraco, mas economicamente mais forte do que o elemento slavo, está obrigado a sujeitar-se a esse estado de coisas.

Ha uma forte população allemã na região oeste da Hungria, que confina com a Austria allemã, mas esse elemento não se pode juntar á nova republica, porque os alliados querem garantir á Tcheco-Slovaquia um accesso ao mar, sem transito pelo territorio teuto-austriaco. Por este motivo quasi que dois milhões de teuto-austriacos estão sendo submettidos á dominação estrangeira.

Ha allemães na Carinthia, que passam a pertencer á Yugo-Slavia, sem prévia consulta das populações naturalmente.

Ha elemento germanico no Tyrol, que foi cedido por motivos estrategicos á Italia, não obstante serem os tyrolezes os unicos allemães que se não entendem com os italianos ha uma infinidade de seculos.

— "A Italia — a que foi negada a posse de Fiume, cidade italiana, — precisa de fronteiras naturaes, dizem os alliados, e o Tyrol, em sua integridade, forma uma tal fronteira para o norte, que nos obriga a dar-lhe todos os territorios até o Brenner!"

Essa logica dos alliados talvez nos convencesse, se elles não tivessem proclamado durante quatro annos consecutivos que o seu alto fim era extirpar, para todo o sempre, o cancro da politica bismarckiana. Nos seus quatorze mandamentos, Wilson, escrevendo em linguagem diplomatica e delicada, saiu desta norma, quando se referiu á annexação da Alsacia-Lorena á Allemanha, classificando-a um mal de funestas consequencias para a humanidade.

E em que consistiu esse "mal"? Na annexação de territorios e populações sem consulta prévia, por motivos estrategicos, o que, exactamente, fazem agora os alliados na questão do Tyrol, que é dado á Italia por causa da fronteira dos Alpes, como a Lorena foi annexada á Allemanha por causa da fronteira dos Vosges.

Ha elementos germanicos ao longo de toda a fronteira da Austria allemã, que não se podem unir á mãe-patria, mas a propria Austria, que, por sua vez, é uma parcella da nação allemã, tambem não tem direito a se juntar á Republica Allemã. O direito de auto-decisão está suspenso para tudo que é allemão, parecendo que as leis preconizadas pelos alliados devem ter lacunas expressamente abertas para tornarem possivel o anniquilamento dum povo.

Ao lado das injustiças territoriaes apparecem as injustiças financeiras e economicas. A Austria allemã, reduzida á extrema miseria, tem que pagar todas as indemnizações. A Yugo-Slavia, que poz em pé de guerra tantos soldados como a Austria allemã, não pagará nada. A Tcheco-Slovaquia está no mesmo caso. A guerra, para ella, acabou, e acabou tambem o imperio a que pertencera, sem encargos de especie alguma: só no pagamento das dividas contraidas antes do anno de 1914, ella terá que participar.

A Galicia, que passa a pertencer á Polonia; a Bukovina, que caiu nas mãos dos rumenos; a Transylvania, que tambem já pertence á Rumania; o Banato, que está sendo dividido entre a Rumania e a Servia; a Bosnia e a Herzegowina, que fazem parte da Yugo-Slavia; a Dalmacia, Istria, Carnia, Carinthia, Trieste e Trentino — paizes muitas vezes maiores do que a Austria allemã e incomparavelmente mais populosos, não pagarão nem um ceitil da divida de guerra, pois todo aquelle pesado fardo caiu sobre os hombros da pequena Austria, não obstante ella ter hoje a importancia do Luxemburgo antes da guerra.

A Austria allemã não tem um accesso ao mar, mas tambem não tem nem carvão, nem grandes forças hydraulicas, nem petroleo — as fontes de petroleo de Drohobycz passam a pertencer á Polonia —, nem grande agricultura nem pecuaria.

Estamos deante dum paiz pequeno, fraco e arruinado. E é desta entidade politica liquidada que se exigem contribuições enormes. Della é que se espera que repare todos os damnos causados, não por ella, mas por um imperio inteiro, de que fez parte com muitos outros povos agora tambem independentes.

Será esse tratado a liquidação definitiva do imperialismo, como esperavam os povos cansados de carregar sobre os hombros os exercitos permanentes?

Feliz de quem tem essa esperança. Com o tratado de Saint Germain a politica européa não enveréda para um caminho de paz e de concordia, mas sim exactamente para um que conduz a novas e graves complicações, sejam internacionaes ou internas.

A Austria allemã em caso algum póde continuar a existir, já não como entidade politica, mas sim pura e simplesmente como um ser biologico que come, bebe e descansa para viver a vida physica, sem se unir á Allemanha. Ella não póde, como disse o dr. Alfred F. Fried, austriaco distinguido com o premio Nobel, nem ser Republica, nem voltar a Monarchia, sem que a Allemanha lhe estenda a mão, pois a Austria, sentimental sempre, não tem a energia nem para sim, nem para não.

Alliando-se ou unindo-se a Austria á Allemanha, augmentam ainda mais os encargos financeiros da ultima. A situação da Allemanha, já premente, só podia peorar com o acto de sua vizinha e irmã, que os alliados são tão solicitos em impedir. A situação é, portanto, difficil em todas as hypotheses.

Mas deixemos de lado a Austria allemã.

As outras nações, que sairam do ex-imperio, seriam acaso felizes?

Que o diga o telegrapho, que não cansa em relatar as novas rixas entre os polacos e os tchecos, entre os servios e os demais yugo-slavos, entre os rumenos e os magyares e assim por deante. Assistimos a uma guerra de todos contra todos, e o conc[illegible] lliados escreve sobr[illegible] em chammas a palav[illegible] a — "paz"!

Os alliados deve[illegible] do o mundo exi[illegible] mais que são e[illegible] colera e o odio[illegible] disto.

REGINALD GERARD

NO MUNDO POLITICO

Governo de S. Paulo

S. PAULO, 10. — Devem comparecer amanhã á convenção, [illegible] representantes federaes e estaduaes.

E' quasi certo não comparecerem os srs.: Prudente de Moraes, Cincinato Braga, Sampaio Vidal, José Pereira de Queiroz e Guimarães Junior.

Presidirá á convenção o sr. Jorge Tibiriçá.

Nas rodas politicas diz-se ser provavel apparecerem alguns votos em branco, parecendo, porém, mesmo assim, que o sr. Washington Luis obterá votação unanime.

S. PAULO, 10. — Hoje, [illegible] o sr. Rodolpho Miranda [illegible] Virgilio Rodrigues Alves, a quem chamou "seu grande amigo" e futuro vice-presidente.

O sr. Virgilio respondeu que não o felicitasse, visto que ia [illegible] para a vice-presidencia, logar proprio para invalidos, que elle ainda não é.

* * *

Entrevista contra o sr. Leoni

S. SALVADOR, 9. — (Retardado) — O "Jornal de Noticias" trata em seu numero de hoje da entrevista que o dr. José Maria Tourinho concedeu a um jornal e na qual são feitas acres referencias ao deputado Arlindo Leoni.

Essa entrevista — diz o "Jornal" — causou surpresa, pois sabe-se aqui que o sr. José Maria é amigo e companheiro do sr. Leoni.

* * *

Eleição na Parahyba

PARAHYBA, 9. — (Retardado) — Correram calmamente as eleições nesta capital, para o preenchimento da vaga de senador, aberta pela renuncia do dr. Epitacio Pessoa, presidente da Republica, tendo o dr. Antonio Massa, candidato do partido situacionista, obtido 462 votos, não contando as eleições das povoações de Alhandra e Pitimbu'. Conforme o resultado até agora conhecido em 16 municipios, obteve o dr. Antonio Massa 3.320 votos.

* * *

A senatoria pelo Piauhy

Noticias do Piauhy informam que correu calmamente o pleito para a eleição de um senador federal, na vaga do fallecido sr. Ribeiro Gonçalves.

Acha-se eleito por grande maioria o candidato da situação, deputado Antonino Freire.

* * *

A reforma da Constituição Mineira

Em rodas de politicos de Minas, dizia-se hontem que o projecto de reforma da Constituição mineira, sustentado no Congresso estadual pelos elementos governistas, está sendo recebido no interior com alguma desconfiança, sobretudo na parte em que dá ao presidente do Estado a competencia para crear prefeituras nos municipios onde as julgar convenientes.

* * *

A successão piauhyense

Os politicos do Piauhy já trataram de resolver o problema da escolha do futuro presidente daquelle Estado. O trabalho desenvolvido em favor da candidatura do sr. João Luiz, irmão do deputado Felix Pacheco, já chegou a furo.

Assim é que, garantiram-nos hontem na Camara, a sua candidatura foi lançada officialmente pelo orgão do partido situacionista, o *Jornal de Noticias*, de Therezina.

* * *

A divida do Paraná

Acha-se no Rio o sr. Lindolpho Pessoa, chefe de policia do Paraná. Hontem, na Camara, em conversa, disse-nos elle:

— O equivoco do relator da receita, quando calculou as dividas dos Estados, não foi só relativo ao de Alagoas, mas ao do Paraná, tambem, que não deve cincoenta mil contos e sim trinta e quatro mil. O actual presidente, já tendo encontrado essa divida, e em vista dos interesses da situação financeira, realizou o *funding*, tendo até agora cumprido fielmente as suas clausulas, achando-se o credito do Estado em boas condições, em vista da excellente situação economica destes ultimos annos.

* * *

A partida do sr. Urbano

E' possivel que o sr. Urbano Santos siga para o Maranhão, no proximo dia 19, a bordo do vapor Pará, afim de reassumir o governo daquelle Estado, de que se afastára para exercer no Rio o cargo de ministro do Interior.

* * *

Eleições no Rio Grande do Norte

O governador do Rio Grande do Norte enviou hontem ao presidente da Republica o seguinte telegramma:

"Tenho a honra de communicar a v. ex. que a eleição hontem procedida no Estado para a renovação das intendencias municipaes correu na mais perfeita ordem, tendo sido, por parte do governo, asseguradas todas as garantias necessarias ao livre funccionamento das urnas. Attenciosas saudações."

Roupas para Creanças uma unica qualidade: a melhor.
Casa Colombo
(285)

54 A Alfaiataria GUANABARA mudou-se para o seu novo edificio proprio á R. Carioca, 54 Tel. Central, 92

A SITUAÇÃO NA HUNGRIA

Paris, 10 (*Recebido á tarde*) — Os jornaes desta capital reproduzem um telegramma de Vienna em que se annuncia que o sr. Friedrich, chefe do governo da Hungria, enviou a Bucarest uma delegação hungara que, além de outros, são de concluir a paz, terá tambem a missão de negociar eventualmente a união da Hungria com a Rumania.

Vestidos para Meninas desde 4$500 grande variedade
Casa Colombo

ANTIQUARIOS

Existe uma classe de homens que se apraz em levar a vida a espanejar o pó dos seculos de sobre um mundo de objectos que constituem o complicado *bric á brac* da antiguidade. São creaturas geralmente encanecidas, callejadas no mistér de revolver escombros do passado e dahi retirar, com pasmo e em triumpho a empoeirada coisa da pesquiza. Não frequentam outros logares que não sejam museus, repositorios de mobiliario antigo, leilões de toda a especie, onde farejam, disputam como abutres de esthetica e do estylo, a cobiçada presa de seus sonhos. Não trepidam em dar uma fortuna por um grande cadeirão desconjuntado, já disforme e alquebrado, do tempo de Henrique II; são capazes de andar a pé leguas e leguas, no rigor da intemperie, porque souberam que existe além, dentro os muros de um solar abandonado, um desmembrado armario Renascença; deixar-se-ão queimar, massacrar, contundir, comtanto que salvem das labaredas de um incendio um montão de cacarécos do seculo XIV. Não têm outro pensamento nem discorrem sobre outro assumpto que não seja a arrevezada indumentaria das suas collecções, a exotica nomenclatura das suas preciosidades.

Ha dias tive ensejo de procurar no seu retiro um desses anachoretas da archeologia, para abeberar na sua erudição a minha curiosidade acerca de um motivo qualquer de arte assyria — se bem me lembro, um detalhe da aza do touro de Khorsabad. A cem passos do casarão já eu sentia o mesmo cheiro acre e antipathico que possuem os museus de Alexandria, por causa da decomposição secular e methodica das mumias. Premi o botão electrico, meio occulto entre folhas de acantho romano (para velar a intrujice do progresso), e logo me surgiu um latagão retinto, um núbio da Bahia, envolvido irreverentemente na toga dos consules. Viu-me, curvou-se num salamaléque de puro gosto *Rocaille*, e declarou-me formalmente, *tranchant*:

— O doutor não está. Partiu esta manhã para Ouro Preto, a tempo de alcançar um leilão que ha pennas de pato, que pertenceram a Thomaz Gonzaga.

Ha muito que eu desejava penetrar naquelle bojo de arte antiga, indolentemente encravado no contraste civilizado da cidade, sob a copa amarella das acacias. Refeito do [illegible] e com permissão do [illegible] — embrenhei.

A primeira impressão que me assenhoreou foi de pavor, pelo silencio tumular do ambiente, pela attitude das armaduras decrépitas, que lançavam ao longo das paredes sombras espectraes de sinistros *a fresco*. A segunda foi de respeito, como se houvesse invadido o atrio de um templo, o que me trouxe a sensação religiosa de persignar-me. A terceira impressão foi de ridiculo, de gozo e zombaria; e uma vontade irreprimivel de rir tomou-me o vulto, como se contemplasse uma sarabanda alegre de arlequins. Ria-me então, torcia-me de rir, presa de um riso pertinaz e hysterico; gargalhava inconsciente como um louco, e as minhas risadas claras, retumbantes, percorriam o aposento a esbarrar no aço dos guerreiros, a ondular pelas dobras muraes das tapeçarias, a occultar-se no ventre obeso dos jarrões indianos, a ferir-se no gume afiado das espadas. E foi nessa apparencia de profundo desrespeito, de irreparavel censura á beatitude das Idades, que me veiu encontrar o africano — titubeante, absorto, como se defrontasse um mente-capto, todo elle a tremer de espanto, empunhando um licoreiro de crystal, que a retinir tremia. Acalmei-me, a sorver um licor exquisito, que sabia a alfazema; e resolvi francamente apreciar tudo quanto em redor se ostentava, desprezando a figura aturdida do criado. A miscellanea mais vasta e mais confusa ali estava, numa [illegible] anachronica de estylos, numa [illegible] allucinante de escolas.

No mobiliario eram cathedras que pareciam thronos, altas, esguias, de espaldares erectos, taxeadas a ouro, braços espiralados, remates terminando fortemente em garras de leão; um sofá bipartido [illegible] incrustado de nacar [illegible] as madeiras sagradas do Nilo; uma curul atheniense [illegible] pés em X; uma [illegible] de centauros, [illegible] por feixes de [illegible] de chammas; [illegible] dos magistrados da [illegible] Romana, sem braços nem [illegible] de marmore azulado. Eram [illegible] gregas, armarios ogivaes [illegible], contadores marchetados de Bysancio; a um canto, [illegible] gothica envidraçada, [illegible] vasos de terra-cota hollandeza [illegible] uma mesa flamenga de [illegible], solida, a arqueta [illegible] de toda a sorte. [illegible] de um pedestal, que uma [illegible] de bronze abraçava, destacava [illegible] copia da *Tethis*, de [illegible] Pilon, o famoso esculptor [illegible]. Numa *vitrine* rotativa, no centro do salão, exhibiam-se joias antiquissimas, adereços [illegible] da éra de Chéops, [illegible] coevas do advento monumental das Pyramides; grossos [illegible] de camapheus, a par de [illegible] gregos e romanos, de singular formato e rude cinzeladura; [illegible] e *broches* de Cariat, [illegible] de tartaruga Arte-Nova, com [illegible] de prata da Bohemia; e [illegible] de moedas, medalhas [illegible], desde os corybeus de [illegible] que ainda hoje se compram em Gizeh, da mão de judeus [illegible] a sua authenticidade, [illegible] numismatica de O. Roty [illegible] essa adoravel *Genoveva [illegible] filha de Hyppolyto Adolpho*.

Num recanto ensombrado, levemente osculado pela luz violeta que [illegible] nos vitraes, quasi ao [illegible], avistei um grupo em tamanho natural, que mais se avolumava pelo silencio e a solidão da sala — *Carlos VI e Odette*, de Rivière, elle em bronze, ella em [illegible] e marfim, naquelle abraço classico que immortalizou o artista. [illegible] paredes *gobelins* famosos. [illegible] carissimos de Dufrene e [illegible] estupenda *Noces de Psyché*, de Auguste Gorguet.

Eu estava abysmado, diminuido, [illegible], em meio aquella multidão de coisas de outros tempos, [illegible] daquelle palacio encantado [illegible] muda. Lembrei-me do [illegible] phantastico em que uma fada [illegible] em duradouro lethargo os [illegible] de um castello e também me senti petrificado, inerte, no [illegible] tranquillo daquelle edificio [illegible] erudito da Historia [illegible], num canto quieto de [illegible] a dois passos do tumulto [illegible] a um grito da eterna [illegible].

Passei para o aposento dos quadros [illegible] mais luz e mais ar, deitando para um varandim mourisco, [illegible] de hortencias de Petrópolis. [illegible] encontrei ahi como pensava um exaggero de pinacotheca. [illegible], valiosos quadros, [illegible] da pintura antiga, [illegible] grandes mestres da arte difficil da poesia e da côr. Um Giotto, um Van Eyck, um Da Vinci, dois ou tres Peruginos e o extraordinario *Christo Morto*, de Ribera. Em frente, uma cabeça de creança attribuida a Velasquez, o auto-retrato de Rembrandt e o *Embarquement pour Cythère*, de Watteau. Dos modernos, uma paizagem de Corot, um grupo de animaes dessa admiravel — Rosa Bonheur — que apontava modelos na sua propria *ménagerie*, e *Les Glaneuses*, de Jean-François Millet. Dos nossos, pouca coisa, ou, por outra — alguma coisa, por patriotismo e homenagem aos fundadores da nossa Academia.

Exhausto, assoberbado de arte, atolado do pó da antiguidade, sai para o terraço, a refrescar. Latejavam-me as fontes, inundadas de um suor copioso e frio. Lá ao fundo, junto ao tanque, lobriguei o negro, a esfregar os hombros nús de um fauno de jardim, adquirido naturalmente essa manhã de algum entulho de mythologia decorativa. Assim, lá vi o satyro dos bosques, o eterno perseguidor da nudez fugitiva das nymphas, o triste deus pagão, lavado a agua e sabão, desbastado da immundicie do seculo, remoçado milagrosamente ás mãos do preto — na barba de Guise pre-historico, na carantonha, nos chifres e na cupidez indecente do olhar, lubrico olhar de *don Juan* decadente, *iman* poderoso e inevitavel das esquivas donzellas côr da aurora.

Parti, admirando fundamente aquelle servo, de toga e alpercata, que assim tão bem ensaboava os deuses, a trautear modinhas da sua terra, na intimidade jovial da Arte, da Fabula e da Historia. E mais ainda admirei, venerei aquelle homem, douto e sapiente varão, que lá seguira num vagão veloz, para as montanhas altas de Ouro Preto, a pelejar num leilão, num rumoroso prélio de antiquarios, pelas pennas de pato de Thomaz Gonzaga, essas mesmas que ajudaram o terno inconfidente a decantar endeixas a Marilia, hoje arrancadas ao espolio de quinquilharias de um extincto tabellião da Villa Rica.

GASTÃO PENALVA

Continúa na

CASA COLOMBO

a grande venda dos Saldos de Balanço; é uma occasião que todos devem aproveitar

Milhares de roupinhas para Creanças marcadas pela metade do seu valor

Casa Colombo

(286)

A morte de Henry Gorceix

Bello Horizonte, 10 — Logo que aqui foi conhecida a noticia do fallecimento, na França, do professor Henrique Gorceix, fundador e primeiro director da Escola de Minas, o governo estadual telegraphou á familia enlutada apresentando condolencias. Em signal de pesar foi suspenso o expediente nas repartições estaduaes, tendo sido hasteada a bandeira em funeral nos edificios publicos desta capital.

O sr. Henry Gorceix, que acaba de fallecer em Bryaleni, nos arredores de Limoges, veiu para o Brasil a convite do Imperador d. Pedro II. Aqui, entre outros cargos importantes, desempenhou o de director da Escola de Minas de Ouro Preto.

Membro de varias associações scientificas, não só da França, seu paiz natal, como tambem da Inglaterra, da Allemanha e da Italia, Gorceix era um dedicado amigo do Brasil, entre nós constituindo familia, e só muito depois do seu consorcio transferiu a sua residencia para a propriedade agricola em que acaba de fallecer.

Sabio distinctissimo hombreou com muitos dos nomes mais illustres da nossa engenharia no seu saber e á sua profunda erudição technica os elementos que lhes garantiram o exito.

Era cunhado do sr. Pandiá Calogeras, tendo sido a sua morte sentidissima no nosso paiz, que elle muito soube querer.

«A Esmeralda»

O mais vasto e bem montado estabelecimento de joias d'esta capital

Bronzes-metaes e artigos para presentes.

Trav. S. Francisco 8 e 10
R. 7 Setembro 153
TELEP. CENTRAL 839

"CHARUTOS DE HAVANA"

IMPORTAÇÃO DIRECTA
LOPES SA' & C.
(1286) R. Santo Antonio, 5|9.
(1286)

ALOCAPSICUM

Cura molestias do Estomago, Figado e Intestinos. Peça amostra enviando 600 reis em sellos, H. Coupé caixa 418-Rio.

(14722)

EPILEPSIA

cura pelo
ANTIEPILEPTICO BARASCH
Resultado immediato.
Av. Mem de Sá, 162. Tel. C. 5291.
(9595)

UZAE a tinta Sardinha, actualmente a melhor do mercado.
(4171)

O Contratosse é o remedio mais sensacional destes ultimos tempos.
(8180)

Bronchites, asthma e coqueluche. Elixir de Mastruço
(10089)

60$ ternos sob medida, feitios da moda. — Rua Uruguayana n. 145.
— CASA PARIS. —
(14682)

MIGUEL BRAGA—Callista. Quitanda, 79, sob., esq. Ouv. Tel. N. 5502.
(8537)

Festa a S. Roque
ILHA DE PAQUETA'
Domingo proximo
(E 24957)

A situação de um jornaleiro da Central do Brasil

Consoante á nossa conducta, de franquear as columnas do *Correio da Manhã* a todos os que as solicitam na defesa legitima dos seus interesses, publicamos a seguinte carta, que hontem recebemos:

"Sr. redactor. — Peço-vos inserir no vosso conceituado jornal, as seguintes linhas:

Sou um empregado jornaleiro da Estrada de Ferro Central do Brasil, que tem a diaria de 6$000, e por ser casado e ter quatro filhos e uma aggregada, gasto mensalmente, debaixo da maxima economia: armazem, 80$000; casa, 60$000; açougue, 24$000; lenha, 18$000; padeiro, 24$000; quitanda, 12$000; cooperativa medica, 7$000; passe de trem, 4$500; luz electrica, 3$000; extraordinarios, 10$000. Total, 243$400.

Veja, sr. redactor. São 243$400, sem entrar a roupa, o calçado e as diversões tão necessarias ao recreio do espirito. V. s. sabe o que faço para todos de casa se calçarem e se vestirem e ao mesmo tempo como cubro o *deficit* de 63$400? A mulher desdobra-se no serviço, isto é, lava, engomma, cozinha, cose e ainda por cima trabalha para fóra! Isto mesmo já está perigando: 1º) por que a mulher já adquiriu nessa luta continua uma fraqueza pulmonar; 2º) porque o trabalho particular está escasseando muito; e, finalmente, 3º) porque o referido trabalho, além de ser mal pago, a pessoa que o toma sujeita-se a calotes. Por estas razões, eu já estou quasi ás portas de uma associação para contrair um emprestimo, embora a minha receita fique diminuida. Tudo isto com relação a mim que, felizmente, tenho uma mulher que contribue para a casa ficar neste pé. Imagine, porém, sr. redactor, um marido que ganha tanto ou menos do que eu e que, a esposa, por insujeição ou doença que a invalida, não o ajuda.

E', por tudo isso, sr. redactor, que venho fazer o appello desde a actual directoria até á presidencia da Republica, por intermedio desse digno jornal, no sentido dos actuaes operarios, jornaleiros e diaristas dessa via ferrea, conseguirem o augmento de diarias já pedido ao Congresso Nacional.

O governo e o dito Congresso não devem pôr em duvida semelhante augmento por haver no futuro bem proximo um decrescimo na respectiva verba, desde que, os citados jornaleiros passem por um exame pratico para preencherem as vagas dos titulados e que, cada divisão da Estrada tenha numero certo de jornaleiros e verba propria para evitar que as admissões clandestinas se dêm diariamente com a elevação injustificada da verba global ou impropria, votada annualmente para o numero incerto dos referidos jornaleiros. Esta economia ainda poderá se estender mais, não se preenchendo, se possivel fôr, as futuras vagas até certa reducção nos respectivos quadros.

O certo, é que, sr. redactor, se tal não fôr feito, a vida minha e de todo esse pessoal está insustentavel. E' necessario, portanto, que esse recurso venha em nosso soccorro, ou, então que seja barateado tudo, embora contra a ganancia de estrangeiros exploradores.

Defenda-nos a nós, brasileiros pequeninos, cujo objectivo é obter sómente o indispensavel á manutenção de nossas familias."

PARA ENGORDAR E GANHAR SAUDE

VANADIOL

ACONSELHADO PELOS MEDICOS, COMO O MELHOR FORTIFICANTE

(14050)

Foi assignado o contrato com a missão franceza

O dr. Alfredo Pinto, ministro interino da pasta da Guerra, recebeu do general Aché, chefe da missão brasileira na França, telegramma communicando ter sido assignado pelo governo francez o contrato que autoriza a vinda ao Brasil de uma missão militar para instrucção do nosso Exercito.

Como se sabe, o chefe dessa missão é o general Gamelin, que ha algum tempo já, aqui se encontra. Virão mais dois coroneis, para dirigir a Escola de Estado-Maior e o Curso de Aperfeiçoamento para officiaes, professores e technicos das diversas armas e serviços.

O gabinete do ministro da Guerra, esteve, hontem, incorporado no gabinete do general Gamelin, a quem cumprimentou pela assignatura do contrato. Eguaes cumprimentos recebeu o general Gamelin de muitas autoridades do Exercito e de officiaes dos corpos.

English Opticians
(OPTICA INGLEZA)
THE DENTAL MANUFACTURING Co. (BRAZIL) LTD.
11, Largo da Carioca — Rio de Janeiro. (701)

Beber de preferencia as popularissimas cervejas "CASCATINHA" e "SUMARÉ".
Companhia Hanseatica
Rua Dr. José Hygino, 115
(10477) Tel. V. 608.

A SAUDE ESTA' EM PERIGO

Quantos legumes estão eliminados da alimentação!

Scientistas norte-americanos provam conclusivamente que os legumes são os verdadeiros especificos da Anemia, Chlorosis, Neurasthenia e Debilidade Geral.

F. H. Beteille, caixa do Correio 1907, Rio de Janeiro, enviará gratuitamente a quem pedir, um folheto, explicando o alto valor dos legumes, na therapeutica moderna.
(14621)

Ao Garoto do Mercado

Petisqueiras á Portugueza, todos os dias. Bacalhau, Sardinhas na braza; Peixadas á Garôto, etc. Mercado Novo, Lado do Mar, 234 e 236.
(13122)

CLINICA DE VIAS URINARIAS
DR. RODOLPHO JOSETTI
Assembléa, 28. Tel. 1000, Central.
(9802)

CASA ROCHA
especialista em oculos e pince-nez com officina de instrumentos de engenharia, 56, rua da Assembléa.
(4135)

PENHORES JOIAS Mercadorias
Menor juro — Maiores vantagens.
Comp. Aurea; 11, Avenida Passos, em frente theatro S. Pedro
(E 22931)

A Mundial Companhia de Seguros
Avenida Rio Branco, n. 133
Seguros de vida com sorteios mensaes em dinheiro. PREMIOS FIXOS E MUITO MODICOS
(13477)

JA' terá tido occasião de ver os nossos mobiliarios, em casas das suas relações? E não teem elles agradado? Para que o seu lar tenha o mesmo encanto, adquira o seu mobiliario no "AU CONFORTABLE" — Rua Sete de Setembro n. 32.
(11071)

A vaga de juiz federal na secção de Matto Grosso

Para provimento da vaga de juiz federal da secção de Matto Grosso, o Supremo Tribunal, organizou a classificação, na sessão de hontem, que ficou deste modo: em 1º logar, o bacharel Armando de Souza, com oito votos. Os bachareis Carlos Xavier Paes Barreto, Arthur Eugenio Furtado, Raymundo de Menezes Prado, Carlos Alberto de Mello Rezende e Carlos Francisco Gonçalves, um voto cada um. Para o 2º logar, o bacharel Carlos Alberto de Mello Rezende com 10 votos.

E para o 3º logar, em terceiro escrutinio, o bacharel Manoel Xavier Paes Barreto, com sete votos; o bacharel Raymundo Alexandre Simões, quatro votos e o bacharel Aristeu Portugal Neves, com dois votos.

O MAXIMALISMO NO RIO

Um grande conflicto na Praça da Republica

A POLICIA É RECEBIDA A TIROS NA UNIÃO GERAL DA CONSTRUCÇÃO CIVIL

Varios feridos — O governo toma energicas medidas

Os "meetings" de hontem, á tarde, degeneraram em acontecimentos cuja gravidade resalta logo á primeira vista.

Os operarios haviam resolvido fazer comicios de protesto contra a nossa policia, pela apprehensão dos jornaes "Spartacus" e a "Plebe", e contra a policia pernambucana. Esses comicios tinham sido marcados para a praça Marechal Floriano, em frente ao Theatro Municipal, e para o largo de S. Domingos. Mas os meetingueiros do largo da Mãe do Bispo resolveram reunir-se aos de S. Domingos, para engrossar a massa, o que fizeram, desfilando pela cidade, com os seus canticos e vivas; mas até ahi sem perturbação da ordem publica.

No comicio do largo de S. Domingos, assim engrossado, os oradores, que foram diversos e na sua totalidade estrangeiros, exceleram-se em violencia e em ameaças, incitando á desordem.

Excederam-se até na hora. A policia havia resolvido como coisa terminante que os comicios não poderiam ir além das 6 horas da tarde; entretanto, os agitadores, desrespeitando essa determinação, só resolveram abandonar o local ás 7 1/2 da noite, quando então se dirigiram para a praça da Republica, passando pela rua Marechal Floriano, tendo sido, porém, communicado antes que seria assaltado e empastellado um certo jornal que tem séde á rua da Quitanda, do que, afinal, desistiram os manifestantes, não sem o jornal ter pedido garantias á policia do 1º districto.

Na praça da Republica, para onde a multidão tomou rumo, ha a séde da União dos Operarios em Construcção Civil, que, hoje, é o quartel general do anarchismo. Em caminho da União, os manifestantes, que iam cantando a "Internacional" e dando vivas e soltando gritos subversivos, ao passarem em frente ao edificio do quartel general do Exercito, deram calorosos vivas ás corporações militares de terra e mar e ao mesmo tempo ergueram morras á policia, ao governo, ás autoridades constituidas, numa algazarra ensurdecedora.

Logo que todos chegaram á Construcção Civil, muitos subiram ao primeiro andar, onde tem séde essa sociedade, emquanto cá fóra os restantes, sempre augmentando de numero, não se dispersavam. Aliás, nem pretendiam dispersar-se os manifestantes, porque o comicio ia ali mesmo continuar, com muito maior violencia.

Os oradores, em mangas de camisa alguns, succediam-se, falando da sacada. E cada um procurava usar da linguagem mais violenta contra os poderes constituidos.

A multidão cá fóra engrossava e tornava-se inconveniente com a gritaria com que apoiava os oradores. E além disso, passavam a ser ameaçadores em extremo, querendo impedir o transito de bondes, justamente num ponto dos mais movimentados.

O commissario Bolivar Jacques, do 14º districto, que compareceu ao local para dirigir o policiamento, vendo que tudo aquillo iria acabar mal, communicou-se com o 3º delegado auxiliar, dr. Nascimento Silva, que estava de serviço na Policia Central, e pediu-lhe que mandasse reforço, porque os oradores se estavam excedendo em ameaças de perturbação da ordem e impedindo o transito de vehiculos até com ameaças.

O dr. Nascimento Silva, recebendo communicação, determinou que seguissem para o local dez praças de cavallaria. Depois de dar essa providencia, s. s. tomou um automovel e partiu para a praça da Republica, chegando ao edificio da União dos Operarios em Construcção Civil um pouco antes do reforço que mandara.

Descendo do seu carro, foi ao seu encontro o commissario Bolivar, que contava mais pormenorisadamente a s. s. o que se estava passando, quando a cavallaria apontou. O dr. Nascimento Silva, então, para evitar que qualquer precipitação da força fosse prejudicial, fez signal ao tenente que a commandava, para que a mantivesse a alguma distancia, esperando ordens.

Os manifestantes cá de baixo trataram, porém, de precipitar os acontecimentos, provocando a policia. Assim, prorromperam numa assuada tremenda, apupando a policia e repetindo os gritos subversivos contra o regimen governamental.

A autoridade, porém, procurando ainda agir por modos calmos, tomou a resolução de intimar os cabeças da agitação a que fizessem calar os oradores e tratassem de fazer dispersar a multidão.

Nessa occasião falava em tom aggressivo, contra o governo, cuja deposição prégava, o individuo de nacionalidade portugueza, Anastacio Filho, que se achava á sacada do edificio, em mangas de camisa.

O dr. Nascimento, assim disposto a não lançar mão da força para agir, mandou que o commissario Bolivar subisse e fizesse a intimação combinada como o meio calmo de solucionar tudo.

Apenas essa autoridade galgou, acompanhado de duas praças, os primeiros degráos da escadinha estreita, os agitadores lá de cima, que haviam armado barricadas, esperando naturalmente a reacção das autoridades, fizeram romper hostilidades, desfechando para baixo blocos de pedra embrulhados em papel, cadeiras e toda a sorte de coisas de que podiam servir-se como projectis.

O commissario Bolivar foi logo attingido por uma cadeira, que lhe bateu na cabeça, fazendo-o cair. Nessa quéda, a autoridade recebeu um choque traumatico, que a prostrou sem sentidos. O dr. Nascimento fel-o soccorrer, mandando transportal-o para a Policia Central no seu automovel.

E emquanto isto se fazia, desencadeava-se a tempestade. Foi uma confusão indescriptivel. De todos os pontos vinham pedras, copos, garrafas, cadeiras, toda a sorte de coisas de que os agitadores podiam lançar mão, e ao meio de tudo isto, os tiros de revólver succediam-se.

Deante do caracter que a coisa ia tomando, o dr. Nascimento Silva determinou que a força cumprisse o seu dever, dispersando a horda agitadora. E as correrias começaram, os manifestantes, respondendo sempre á policia com tiros, e recuando.

O theatro principal da luta foi a fabrica de cerveja, que fica no andar terreo do edificio, nos fundos do *bar*. Ahi houve uma verdadeira devastação, sendo enormes os prejuizos causados.

O barulho infernal durou muito tempo, e quando, tudo terminou, pela fuga dos manifestantes, verificou-se que estavam feridas, além do commissario Bolivar, as seguintes pessoas: o guarda civil Jayme José Brito, de 38 annos de edade e morador á rua Pedro Domingues n. 97, com uma contusão e escoriações na cabeça; o soldado de policia Pedro de Faria Passos, com escoriações na mão direita; Luiz Pereira, portuguez, operario, residente á rua Seminario n. 83, com um pranchada de sabre no nariz, e José Monteiro, portuguez, de 29 annos, solteiro, cavouqueiro, morador á rua Barão de S. Felix n. 202 que tambem recebeu uma forte pranchada.

O commissario Bolivar como dissemos, recebeu um choque violento e seu estado, comquanto não seja grave, inspira cuidados, segundo disse o medico que o socorreu. Esse facultativo recommendou que ao menor symptoma, fosse immediatamente pedido o soccorro da Assistencia.

No cartorio da 3ª delegacia auxiliar foi aberto logo o inquerito a respeito do caso, sendo tomados os depoimentos de Antonio José Dias, que tem um varejo de cigarros no andar terreo do predio da União, que é, como dissemos, á praça da Republica n. 231; de Vicente Ferreira Gomes, empregado desse varejo; de Manoel de Oliveira, socio do mesmo varejo; do soldado Pedro de Faria Passos, que serve no 14º districto e que acompanhou o commissario Bolivar e do official de diligencias da 3ª delegacia, Euclydes Leal, que tambem ficou levemente ferido na mão esquerda.

Todos os depoentes são concordes em declarar que o facto se passou como está acima dito, partindo a provocação dos que se achavam lá em cima, na séde da União.

O ponto de resistencia dos agitadores foi o interior da fabrica de cerveja Universal, onde elles se entrincheiraram, fazendo descargas de revólver e atirando garrafas e copos.

Dispersados que foram e terminado o brutal conflicto, foram presos numerosos agitadores, contra os quaes a policia vae proceder, sobretudo contra os estrangeiros, agitadores profissionaes.

Os estrangeiros presos são os seguintes:

Luiz Simeão, italiano; Alexandre Arelaño, portuguez; Manoel Rodrigues Ferreira, portuguez; Jesus Gombeiro Gonçalves, hespanhol; Fernandes Domingues Pinto, portuguez; Antonio Machado, portuguez; Manoel Antonio dos Santos, portuguez; David Fernandes Vianna, portuguez; Angelo Augusto Moreira, portuguez; Antonio Gato, italiano; João Baptista Durão, portuguez; Avelino Luiz da Costa, portuguez; Lauriano Barber, hespanhol; Joaquim Monteiro, portuguez; Antonio Lopes, portuguez, já expulso de S. Paulo por ser anarchista e agitador; Vicente Reynaldo, italiano; Joaquim da Costa Ramos, portuguez; Sylvestre Fernandes, portuguez; José Carlos Caridoso, portuguez; Albano Pinto Lauriano, portuguez; José de Oliveira, portuguez; Domingos Coelho da Silva, portuguez; Paulo Fernandes, portuguez.

Os nacionaes são: Antonio Alves da Costa, Carlos Lopes da Costa, Floriano da Silva, Hygino Laurindo da Conceição, Manoel Moreira, Joaquim Coimbra, Antonio Pereira, Antonio Geraz, este tendo sido já processado e preso preventivamente pelo juiz da 3ª vara como incurso no artigo 115, conspiração, paragraphos 2º e 4º do Codigo Penal. Geraz foi expulso do Exercito e é anarchista e agitador conhecido.

Todos esses individuos estão no xadrez.

A policia do 14º districto mandou mais uma testemunha para a 3ª delegacia, o sr. Simeão, cujo depoimento é valioso e confirma plenamente as declarações das outras testemunhas.

Tambem esteve depondo, espontaneamente, o sr. Juvenal Antonio da Cruz.

O sr. Julio Rodrigues, inspector de Segurança, que esteve no local desde o começo, providenciando a respeito, juntamente com o delegado auxiliar, escapou de ser attingido por uma cadeira, atirada de cima do primeiro andar.

Essa autoridade, logo depois que tudo terminou, mandou dar uma busca bem cuidada aos recantos do edificio, que depois foi fechado, sendo levadas as chaves para a Policia Central.

O dr. Nascimento Silva apprehendeu uma das pedras que os agitadores atiraram embrulhadas em papel, e outros objectos, entre os quaes duas latas de encerar.

As pedras eram de grande tamanho.

Esse movimento agitador, aliás era de esperar, pois que no dia em que o delegado do 14º districto deu uma busca no edificio da União dos Operarios em Construcção Civil, encontrou um boletim affixado que era uma ameaça á policia, em que era lembrada aos associados a morte de um operario, morte que deveria ser vingada na policia.

O governo vae agir com energia

O chefe de policia conferenciou hontem com o ministro da Justiça e o presidente da Republica, assentando medidas sobre os actuaes movimentos maximalistas no Rio. Dessa conferencia ficou deliberado que o governo agirá com toda a energia necessaria, para reprimir, aqui, o maximalismo, anarchismo e communismo.

O dr. Armando Vidal, segundo delegado auxiliar, em cumprimento ás ordens recebidas do chefe de policia, hontem, á tarde, visitou inesperadamente a União Geral dos Metallurgicos, á rua Senador Pompeu n. 160, apprehendendo, espalhados no salão da União, grande numero do jornal "Spartacus" e boletins de propaganda anarchista, escriptos em linguagem incandescente.

Todos os jornaes e prospectos foram levados para a 2ª delegacia auxiliar, onde foi lavrado o auto de apprehensão.

A temporada lyrica

O "BARBEIRO DE SEVILHA", NO MUNICIPAL

No *Barbeiro de Sevilha*, de Rossini, levado hontem, no Municipal, reappareceram dois artistas bem estimados daquella rica platéa: são elles — o tenor Tito Schipa e a soprano Angeles Ottein, os quaes, coadjuvados pelo baixo Nazareno De Angelis, pelo buffo Azzolini e pela senhora Lucia Torelli, compuzeram uma compacta e bem encadernada edição da centenaria peça.

A sra. Ottein, no papel de Rosina perpetrou os exaggeros de virtuosismo que fazem delirar de gozo o nosso publico e o de todas as platéas do mundo, civilizado ou não. E ai de nós se dissermos que aquella foguetaria de arrebiques vocaes é um abuso infando, um sacrilegio, um attentado, uma despejada falta de gosto... Ai de nós se reclamarmos contra essa inqualificavel collaboração que os cantores impingem á obra-prima de Rossini, mystificando espectadores que cuidam ser aquelle cabriolar de sons extravagantes exclusivamente da lavra do compositor.

A sra. Ottein pega do pobre Rossini por uma orelha, condul-o ao meio da pauta, depois fazendo delle peteca o atira bem para o alto: a bola desce mas não vae ao chão, apanhada a geito, com um vigoroso sopapo é lançada novamente para fóra da pauta, muito fóra, e nesse bello *sport* a Rosina faz "mirabilia" e o publico, já se sabe, queda-se embasbacado, e quando o longo martyrio do infeliz compositor chega a liquidação final outro foguetorio estronda: são os applausos de uma multidão em crise nervosa de tempestades philarmonicas. Casacas negras, peitilhos alvos, decotes roseos agitam-se convulsos na penumbra da sala.

E a heroina de tamanho feito sorridente, mesureira, agradece a homenagem ruidosa, e lá com suas fitas, promette augmentar a dose, á primeira opportunidade, se o não faz immediatamente no *bis*, quasi sempre inevitavel.

Mas, por felicidade de... Rossini o auditorio não reclamou á sra. Ottein a reproducção da façanha.

O barytono Crabbé exerce, sem duvida, real prestigio sobre o auditorio do Municipal, prestigio solidificado em successivas temporadas. Hontem o festejado artista, por sua conta, ultrapassou o marco a todo cantor imposto pelo respeito á arte. O seu Figaro anda num crescendo de interpretação que atemoriza. A parte scenica, de excessivo estudo e observação, vae beirando pelas demasias, e já se nos afigura forçado. Quanto á tarefa vocal o arguto Figaro está a imitar a filha do dr. Bartholo, enxertando gorgeios especiosos e ornamentos bem dispensaveis, além de certas liberdades de estylo e andamentos que punham o sobrecenho do maestro Marinuzzi franzido.

O tenor Schipa, teve a vantagem de elle mesmo dedilhar na guitarra o acompanhamento da "mattinata" composta pelo celebre Garcia, e dedicada á Rosina. A arietta foi muito expressivamente traduzida e mereceu as palmas da platéa a qual pediu a sua reaudição, mas não a obteve.

Schipa, conforme em chroniqueta precedente disseramos, melhorou sensivelmente o seu timbre, e no Conde de Almaviva fez garbo da sua bella arte de phrasear com limpida e attrahente dicção.

O baixo De Angelis foi um gigantesco interprete de D. Basilio. A sua formidavel voz, quanto afinada e insinuante sobrepujava a forte sonoridade da orchestra na reboante phrase *come un colpo di cannone*. Era mesmo um canhão que estourava na sua garganta de aço!

O buffo Anzoletti fez o mesmo doutor Bartholo da vez passada; isto é correcto e comedido.

A sra. Torelli tomou a si o privilegio da Bertha, pois ha bons tres annos, nesse papel, repinta e, prazerosamente, occulta, sob as rugas da velha catharrenta, a frescura do seu semblante, denunciada na frescura de uma voz juvenil e de puro timbre.

A protophonia, caso raro, não teve nem uma palma; em compensação Figaro, Almaviva, D. Bartholo, D. Basilio e Rosina desforraram-se a valer.

DESACATOU O AJUDANTE DA ESTAÇÃO CENTRAL E FOI PRESO

Por ter desacatado hontem, á 1 hora e 20 minutos da tarde, o ajudante de serviço na agencia da estação central da Estrada de Ferro Central do Brasil, tenente Octavio Lobo Vianna, foi preso e levado para a delegacia do 14º Districto Policial Braulio Cordeiro, residente á rua do Cattete n. 77.

Em poder desse cidadão achava-se o passe livre n. 435, expedido em 6 de agosto ultimo para o sr. João Baptista de Rezende e uma pessoa da familia, que deviam viajar em carro de 1ª classe entre á Central e Norte, passe que o mesmo diz ter adiquirido em uma barbearia e precisava da agencia da Central esclarecimentos, afim de viajar em leito de trem nocturno, conforme declaração feita no alludido passe que estava com a assignatura do ex-director dr. Gonçalves Barbosa.

POR QUE?

Enforcou-se!

Viam-n'o triste, de todos arredio, mergulhado em profundas scismas. Que tremenda tragedia intima o conturbava? Ninguem sabia.

Hontem, encontraram-n'o morto, a balouçar macabramente no galho de uma arvore, no quintal da casa. Suicidára-se, enforcando-se.

Levado o caso ao conhecimento da policia, um commissario foi ao local, á casa 18 da rua Coronel Rangel, em Cascadura, e passou a guia para o corpo ser examinado pelo medico legista: David Grimberg, de nacionalidade russa, commerciante, com 30 annos, filiação ignorada e casado com Augusta Grimberg.

O 422 ATROPELOU UMA JOVEN, EM BOTAFOGO

Pelo auto n. 422 foi atropelada na rua Ruy Barbosa, proximo á rua Vicente de Souza, Magdalena Silva, brasileira, com 21 annos de edade, solteira, residente á ultima dessas ruas n. 136, ferindo-se no thorax e nas pernas.

A policia do 7º districto não conseguiu deitar a mão ao chauffeur, que fugiu, tendo a sua victima sido soccorrida pela Assistencia.

A FUNDAÇÃO DA IMPRENSA NO BRASIL

A inauguração da capella do Retiro dos Jornalistas e homenagens aos jornalistas fallecidos

Inaugurou-se hontem, ás 9 horas da manhã, com missa festiva, a capella do Retiro dos Jornalistas. Foi celebrante frei Pedro Sinzig, servindo de acolyto o sr. Magalhães Castro, que doou o terreno á Associação Brasileira de Imprensa.

Antes de dar inicio ao santo sacrificio da missa, frei Sinzig fez uma bellissima allocução, comparando a acção que exercem — a boa e a má imprensa na sociedade.

Cantaram, emquanto se officiava a missa, a sra. Maria Ema e os srs. Roberto Marin e Frederico Nascimento, que foram acompanhados ao orgão pelo maestro Alberto Soriano.

Compareceram á solennidade os srs.: Pires do Rio, ministro da Viação; Simões Lopes, ministro da Agricultura; Oswaldo Guerreiro, representando o ministro das Relações Exteriores; coronel João Augusto Costa, representando o ministro da Justiça e interino da Guerra; capitão Silveira, representando o sr. Geminiano da Franca, chefe de policia; além de outros cavalheiros, senhoras e senhoritas, bem como grande numero de jornalistas.

Logo após a missa, falou na sacristia da nova capella o sr. João Guedes de Mello, presidente da Associação de Imprensa, que proferiu algumas palavras sobre o acto da inauguração da capella, procedendo o secretario, sr. Sylvio Leal da Costa, á leitura da acta, que foi assignada por todos os presentes.

Uma banda de musica da Brigada Policial, que compareceu á festividade, tocou varios numeros, sendo servido aos convidados café e doces.

A festa, á noite, na Associação de Imprensa

A's 8 horas da noite, realizou-se na séde da Associação de Imprensa, uma sessão solenne, que esteve muito concorrida, notando-se a presença de muitas senhoras, do sr. Aegnor de Roure, representando o presidente da Republica; do sr. Alfredo Pinto, ministro da Justiça; do sr. Sá Freitre, prefeito municipal; sr. Oscar Bormann, representando o ministro da Fazenda, além de outras autoridades, muitas pessoas gradas.

Aberta a sessão pelo sr. João Mello, presidente, que justificou a solennidade, com a inauguração dos retratos de Olavo Bilac e Oliveira Rocha, foi concedida a palavra ao sr. Coelho Netto, que fez o elogio de Olavo Bilac — mais escriptor que jornalista — entrando em interessantes minudencias da vida desse seu companheiro de "republica", acompanhando "pari-passu" a sua vida.

O discurso despertou muitos applausos.

Seguiu-se depois na tribuna o sr. Antonio Torres, que tratou de Oliveira Rocha, pronunciando o seguinte discurso:

"Minhas senhoras. — Meus senhores. — Si se tivesse de erigir uma estatua, por concurso, ao homem mais amavel e mais polido do Brasil nos ultimos trinta annos, cuido não errar, affirmando que o primeiro logar caberia a Manoel Jorge de Oliveira Rocha, fundador da *Noticia*. A sua vida foi uma viagem, nem sempre suave, em torno da amabilidade. E como é difficil ser amavel! Que combates devemos travar comnosco mesmos para sermos polidos! Não sei em que autor mystico li que a polidez é uma fórma disfarçada da caridade christan. De facto, assim é. Dominar os nossos nervos; suster os nossos movimentos mais espontaneos de revolta, aquelles que a velha psychologia dos escolasticos chamava movimentos *primo-primi*; jugular o desejo natural de dizer uma verdade, por vezes amarga, ao individuo que nos martyrisa a paciencia; esconder, sob a mascara de um sorriso convencional que se esforça por parecer sincero, indisposições de espirito quasi incoerciveis; sorrir quando se tem vontade de trancar o semblante numa trincheira de rugas prenunciadoras de tempestades; acariciar, quando se tem impetos de esbofetear; contrafazer-se, torcer-se, despersonalizar-se, diluir-se em attitudes diametralmente oppostas ao que se pensa, ao que se sente, ao que se deseja, ao que nos impõe a força ineluctavel das leis da natureza, é fazer tudo isso para ser agradavel ao proximo — eis a polidez. A distancia entre o selvagem e o homem civilizado não se mede pela maloca do primeiro e pelos palacios do segundo, si não pela polidez que os distingue entresi. Entre um e outro ha esta differença: o selvagem abate a flecha ou a targuacho e algumas vezes devora o homem com quem se antipathisa; o civilizado corteja e sorri a esse homem.

E que arma, meus senhores, que arma quasi sempre infallivel é a amabilidade! Oliveira Rocha sorriu sempre e acabou dominando com esse sorriso os seus mais temiveis adversarios. Os seus inimigos venceu-os elle pela doçura. Não atacava a ninguem. Entre os nobres japonezes, quando alguem fere o seu adversario em duello, é por antiquissima pragmatica, obrigado a pedir-lhe desculpas por lhe ter dado tal incommodo.

Oliveira Rocha, quando discordava de algum collega de imprensa, assim como de algum ministro ou representante da Nação, fazia-o sempre com infinitas cautelas, nos termos da mais alta cortezia e pedindo-lhes perdão por não poder concordar com s. ex. naquelle assumpto.

No dia em que um vespertino respondeu a certo artigo seu em termos bastante descommedidos, a sua replica, no dia seguinte, não traduzia magua nem exprimia revolta, mas apenas extranheza; e elle a começava, dizendo: "Pedimos permissão para estranhar a acrimonia com que os nossos illustres collegas responderam ao despretencioso commentario com que hontem, nesta folha... etc... etc..." Dirigindo-se ao presidente da Republica, ou falando com o mais humilde dos seus auxiliares e simples empregados das suas officinas, era sempre o mesmo. Não ordenava: pedia sempre. Erro seria, entretanto, suppor que elle não soubesse impôr a sua vontade quando era preciso. Impunha-a, pedindo desculpas, mas impunha-a e não transigia. A sua polidez era uma das curiosidades do Rio de Janeiro. Si os mundanos a admiravam e si os collegas de imprensa a commentavam desta ou daquella fórma, della se apoderavam os humoristas como assumpto de chistes geralmente inoffensivos. Definiu-a o instincto epigrammatico de Emilio de Menezes quando disse ser Oliveira Rocha incapaz de affirmar que 2 e 2 eram 5, para não magoar 3 e 1, que tambem são cinco. Era tão amavel e gentil, que a sua amabilidade e gentileza acabaram por fazer seus amigos commetter para com elle a involuntaria injustiça de quasi não prestar attenção á sua intelligencia. Quando se fala de Oliveira Rocha, logo se commentam os seus modos delicados, esquecendo-se todos de que elle era tambem um lucido espirito. Escrevia com elegancia e com clareza. Sabia traçar o artigo doutrinario e a chronica leve. Superficial em tudo, por não ter tido instrucção methodica; havendo começado a vida como simples typographo; tendo-se feito por si, estudando conforme podia, lendo o que encontrava aqui e ali, sem espirito de selecção e desprovido de guias mentaes que lhe apontassem as estradas mais seguras do saber, supprira pela natural agudeza o que lhe faltava em cultura. Simples reporter, dotado de rapida visão intellectiva, de capacidade de agradar, e ambicionando attingir a situação confortavel, indicou-lhe o seu instincto que o bom caminho para conquistar o que desejava era tratar de questões financeiras e relacionar-se com os homens de negocios. Foi assim que, muito suavemente, chegou a ser director da *Gazeta de Noticias* e fundador da *Noticia*, que só deixou de dirigir quando morreu. Não era, pois, um arrivista nos meios jornalisticos e intellectual. Subiu gradualmente, sem offender e sem injuriar.

Subiu porque era intelligente. Soffreu privações na mocidade antes de chegar a ser o que foi. Não se improvisou jornalista como tantos outros que, ignorando a muito nobre e difficil arte de escrever, desconhecendo as mais comezinhas noções do nosso officio, apresentam-se de um dia para outro como jornalistas e se consideram mentores da opinião, pelo simples facto de terem tido pecunia sufficiente para adquirir um prelo. Se o habito não faz o monge, meus senhores, muito menos se faz um jornalista com a simples posse da machina de imprimir. Oliveira Rocha só teve a machina depois, que sabia escrever. Os seus artigos eram, muitas vezes, modelares. Quando discutia finanças, a sua opinião, posto nem sempre justa, ainda assim fazia autoridade. Discutia o imposto ouro com a mesma elegancia com que descrevia uma partida campestre de alta sociedade. Eu que nada entendo de questões financeiras, o que me dá esperança de vir a ser algum dia ministro da Fazenda, comprehendia, ou pelo menos, julgava comprehender finanças, quando o problema em exposto e ventilado por elle, ou então pelo grande e saudoso mestre de todos nós — Alcindo Guanabara. As questões mais ingratas, defendidas por elle, adquiriam relevo. Nem sempre nos convenciam os seus argumentos nem nos impunham sympathia por causas difficilmente defensaveis; mas, pelo menos, diminuia a antipathia que taes causas por ventura inspirassem á opinião publica. Nisto consistia principalmente a sua habilidade profissional. E quem sabe se, em muitas questões debatidas por todos, combatidas por muitos e defendidas por elle, a razão não estava do lado do director da "Noticia"? Talvez ainda seja cedo para proferir sentença final acerca de acontecimentos e opiniões cujas origens suppomos conhecer mas cujas consequencias não nos é dado prefigurar. Fazendo o elogio de Ed. About, dizia Renan em 1887: "Por detraz de nuvens que se amontoam ha um céo azul e raios calidos. Quando soar a hora da imparcialidade, muitos adversarios reconhecerão ter trabalhado, sem o saber, na mesma obra". Assim, talvez algum dia se chegue a verificar ter havido injustiça em certos ataques de que homens como Oliveira Rocha e Alcindo Guanabara hajam sido victimas, em virtude de interesses contrariados e até de simples e natural diversidade de temperamentos, facilmente observavel, entre elles e seus adversarios.

A noção que elle tinha do jornalismo, se não era integralmente acceitavel sob o aspecto da independencia, era nobre quanto aos processos de applaudir e de combater. Elle applaudia sem subserviencia e combatia sem azedume. Não raro se ouvia commentar a sua timidez o seu medo, ou — porque não dizer logo a palavra? — a sua covardia. Não. Não era covarde. Timido, talvez; covarde, não. Se não revidava insultos com outros insultos era isso devido á certeza que elle julgava ter adquirido da inutilidade de insultar. Não que o insulto, o apoda, a injuria bem escripta, cheia de veneno e de sarcasmo, não tenha por vezes a sua utilidade como arma efficiente de combate moralizador. Mas, é arma de jogo perigoso. E' preciso saber manobral-a com destreza. Um pouco de balsamo numa chaga, qualquer pessoa pode applicar; já a applicação de um thermo-cauterio exige pessoa que tenha saber, pericia, pratica do officio, para não se exceder na cauterização. Nem sempre o balsamo é de boa therapeutica; muitas vezes é mister applicar um cauterio para atalhar uma infecção que tenha a generalizar-se. Oliveira Rocha partia do principio, indubitavelmente erroneo, de que os thermos-cauterios são condemnaveis; ou então, talvez fosse, no jornalismo como certos medicos que, apezar de sabios entre os mais sabios, tem horror á clinica cirurgica. De certo, o que o inhibia, quando injuriado, de responder a seus adversarios no mesmo tom não era medo de novas injurias. Velho jornalista, atacado com inaudita violencia durante certos periodos politicos agitados, como o quatriennio Campos Salles, elle não podia temer ataques virulentos. Intelligente, bem sabia que, ao cabo, todas as injurias são mais ou menos parecidas. As de hoje são como ao de hotem; as de amanhã serão como as de hoje. Assim, pois, o que lhe repugnava nos ataques de imprensa era, a meu ver, a falta de compostura das pessoas que atacam. Oliveira Rocha morreu n doce illusão de ser um homem do mundo na mais perfeita accepção do termo. Dessa entidade que é o "homme du monde" elle tinha a concepção commum entre nós: camisas, ceroulas e meias de seda; uma perola na gravata; uma casaca de Poole: chapeus de Gelot; bons ternos claros; sorriso nos labios; perfeita submissão ás mulheres; uma viagem a Paris; nome no noticiario mundano; palestra salpicada de alguns termos francezes; assignatura no Municipal; uma partida de "bridge" após o jantar; recepções em Botafogo; verão em Petropolis, descendo de manhã para o serviço e voltando no trem das quatro, ao sol e á poeira, morrendo de calor nas estufas rodantes da "Leopoldina Railway". Eis ahi o que é um elegante entre nós. Oliveira Rocha adorava essa vida de posticos. O seu mundanismo chegava a ser uma especie de sentimento religioso. Facilmente se esquecia de uma injuria, mas custava a perdoar uma "gaffe". Ora, senhores, um homem que vive tal vida não pode fazer o que se chama uma "descompostura", isto é, como o indica a propria formação do vocabulo — "destruição de compostura". Se elle, pois, não atacava a ninguem, não era por covardia, mas, sim, por não lhe parecer tal attitude consentanea com o epicurismo de um homem fino. Habituado entre senhores de fortuna e, portanto, de facil e sorridente viver, elle adquirira certos tiques verdadeiramente femininos. Assim como ha mulheres que têm espirito varonil, ha homens que têm alma feminina. Oliveira Rocha tinha alma feminina. A sua preoccupação de vestir-se bem e de que todos vissem que elle estava bem vestido; o seu terror de offender a quem quer que fosse, ainda levemente; o egoismo com que desprezava as opiniões alheias, desde que essas opiniões lhe podessem acarretar prejuizos materiaes; o seu sentimentalismo, que delle fazia um eterno namorado, que o foi até os ultimos dias de sua vida; a necessidade que sentia de flores e delicadezas em torno de si; a sua paixão pelo luxo e pelos finos acepipes — tudo isso é feminino. Elle via os seus contemporaneos atravez das suas camisas de seda; e os problemas nacionaes elle não os divisava senão no meio de decotes e collares de perolas. Não quero dizer que seja esta a melhor maneira de encarar os graves problemas de um paiz novo; em todo o caso não deixa de ser uma das mais interessantes... Conservador por temperamento, evitava que a sua penna explorasse os escandalos sensacionaes. A sua politica era a do poder constituido. Podiam mudar-se os governos; a sua attitude não variava. O governo que saia era sempre tão bom como o que entrava. Era um diplomata opportunista de velha escola, extraviado no jornalismo. Depois da morte de Cromwell, perguntando o cardeal Mazarino a lord Lockart, embaixador da Inglaterra, se elle era pela Republica ou pela restauração da Monarchia, respondeu-lhe lord Lockart ingenuamente: "Eminencia, eu sou apenas o humillimo servidor dos acontecimentos". Oliveira Rocha tambem, se me é permittido usar de uma velha chapa muito querida dos politicos em dias de crise, "aguardava com tranquillidade o desenrolar dos acontecimentos"; depois, homem da ordem, adheria ao vencedor. Sim, adheria ao vencedor, mas as suas mais edulcoradas expressões de requintada gentileza e de cordialidade, reservava-as elle para os vencidos...

Uma das caracteristicas mais sympathicas deste illustre homem que veiu do nada, era o seu enthusiasmo pelas intelligencias novas que surgiam no jornalismo. Quando elle começou a trabalhar na imprensa, encontrou uma geração de homens de talento que brilhavam no Parlamento do Imperio, nas tribunas, na administração publica, nas letras, nos comicios populares e nas columnas dos jornaes. Era o bello tempo em que a discussão do Voto de Graças fazia fulgurar na tribuna o talento dos Dantas, dos Lafayettes, dos Ruys Barbosas, dos Paulinos de Souzas, dos Cotegipes, em que um misero e sublime negro escravo se enforcava, desesperado, ao saber que Joaquim Nabuco tinha sido derrotado nas eleições geraes; em que osé do Patrocinio, Quintino Bocayuva, Ferreira de Araujo e outros combatiam por idéas humanas; em que a capital do Imperio era uma forja de idéas; em que a responsabilidade pessoal dos ministros os obrigava a falar em sua propria defesa, a explicar á Nação a directriz e os motivos superiores dos seus actos — e tudo isto dominado pela imponente figura moral do grande imperador D. Pedro II. O exemplo do apreço pela intelligencia partia do proprio soberano. Quando Oliveira Rocha entrou para a *Gazeta de Noticias*, lá encontrou, ao lado de Ferreira de Araujo, collaboradores como Machado de Assis. Depois vieram [illegible], como Pardal Mallet, Bilac, Coelho Netto, Valentim Magalhães, [illegible] illustres naquelle jornal. Enumeral-os sem methodo. Nesse ambiente, elle, que era intelligente, habituou-se a considerar a intelligencia como uma das coisas

nais serias do universo. Director do jornal, folgava quando podia attrahir a sympathia do publico para um moço que soubesse escrever; e era insistente com os seus jovens companheiros, estimulando-os no trabalho. Não raro, elle proprio, espontaneamente, escrevia e publicava elogios a um ou a outro dos seus collaboradores mais moços. Se ha sentimento a que seu coração foi sempre inaccessivel, é á inveja. A intelligencia não invejava nem teme a intelligencia. Não cessava de incitar os seus redactores a assignar artigos. [illegible]

— Não, meu amigo, nada disso, respondeu-me elle. Escreva e assigne. O nome de um escriptor é como uma joia que deve estar sempre na *vitrine*. Este sentimento de solidariedade intellectual era nelle encantador. Constantemente andava a repetir a sua phrase predilecta "Assigne sempre". [illegible]

Defeitos elle os teve e não seria humano se os não tivesse. [illegible]

[illegible]

Rocha, meus senhores, como expressão symbolica do nosso apreço e synthese da nossa saudade, as petalas destas pobres flôres que, em vosso nome, acabo de desfolhar sobre a sua fronte".

A presidencia encerrou a sessão, agradecendo o comparecimento das altas autoridades da nação, senhoras, associados e demais convidados. A directoria offereceu sandwichs, cerveja e gelados ás pessoas presentes e uma taça de champagne ás senhoras, oradores e autoridades.

Tocou durante a solennidade e a recepção uma banda de musica da Brigada Policial.

SENTI-VOS CANSADO?
Vosso organismo
está esgotado?
Tomae GUARANA'.
Deposito geral: Rua do Ouvidor, 120.
CHARUTARIA PARA'
(13988)

A ORDEM DOS ADVOGADOS

O parecer da commissão do Instituto sobre as emendas do Senado

A commissão do Instituto dos Advogados, composta dos srs. Zeferino de Faria, Levi Carneiro e Theodoro Magalhães, nomeada para dar parecer sobre as emendas apresentadas, no Senado, ao projecto de creação da Ordem dos Advogados, terminou hontem os seus trabalhos, entregando á directoria daquella corporação as conclusões a que chegou a respeito, sobre o assumpto.

Entre outras coisas, a commissão é de opinião que seria conveniente estimular a creação da Ordem nos diversos Estados, pelas legislaturas estaduaes, obedecendo-se, todavia, ao padrão adoptado pela lei federal.

A commissão fez no decorrer do seu relatorio algumas observações sobre as emendas do Senado e ao envez de uma Assembléa Geral da Ordem, propõe que se institua um Tribunal de Recurso, composto do Conselho da Ordem e de mais 18 advogados, sorteados dentre os membros da Ordem.

A Independencia
Mobiliario completo para uma casa, com 36 peças, 2:000$000.
Rua do Theatro n. 1. (11893)

O INTER CAMBIO YANKEE-BRASILEIRO

A conferencia do professor Hazblt, na Academia de Commercio

No salão de honra da Academia de Commercio, o professor Dilhoynn M. Hazblt, da Universidade de S. Luiz, realizou hontem á noite a sua annunciada conferencia sobre "O meio de estreitar as relações de amizade entre os brasileiros e os americanos."

A conferencia, a que compareceram o representante do ministro da Agricultura e o consul argentino, esteve bastante concorrida, tendo sido, ao seu termino, feitas varias projecções luminosas referentes á Universidade de Washington.

Para que as Creanças se desenvolvam de um modo são e normal, é prudente que se lhes reforce o organismo com um preparado tonico de beneficio indiscutivel. Tal é, segundo o testemunho de milhares de paes, a legitima!
Emulsão de Scott

NA CAMARA

Foi hontem iniciada a votação das emendas ao orçamento do Interior

Presentes 73 deputados, o sr. Astolpho Dutra declarou aberta a sessão.

A acta foi approvada sem debate. O expediente foi o seguinte:

Requerimentos: do major reformado João Rodolpho Barreto da Fonseca, solicitando melhoria de reforma; de Ernesto Viola, funccionario do Ministerio da Agricultura, pedindo pagamento de vencimentos a que se julga com direito; de Torquato Bicalho, 2º sargento, voluntario da patria, solicitando os favores da lei que melhora o soldo dos voluntarios da patria; telegramma do sr. Antonio Moniz, congratulando-se pela passagem da data de nossa independencia.

Requerimento de informações

Foi encerrada a discussão do seguinte requerimento de informação, apresentado pelo sr. Mauricio de Lacerda:

"Requeiro que, por intermedio da mesa o governo informe com urgencia:

a) — se já foi suspenso o estado de sitio [illegible]

[illegible]

pela palavra escripta, pela associação ou reunião de classes."

A politicagem do Ceará

Toda a hora do expediente foi occupada pela politicagem do Ceará, a proposito da reconducção do juiz federal dr. Adonias de Lima.

Defendeu-o o sr. Moreira da Rocha, que exhibindo documentos procurou demonstrar que as accusações articuladas contra aquelle magistrado não eram justas; proseguiu na accusação o sr. Thomaz Cavalcante, que tem como boa logica demorar-se na tribuna até esgotar a hora do expediente e a paciencia dos collegas.

Vagas nas commissões

O presidente designou, a requerimento do sr. Teixeira Brandão, para a commissão de saude publica, os srs. Mendes Tavares e Rodrigues Doria. Para a commissão de redacção, onde existiam egualmente duas vagas, foram designados os srs. Vaz de Mello e Gonzaga Maranhão.

O sr. Bueno Brandão pediu fosse dado substituto na Commissão de finanças ao sr. Alberto Maranhão, que se ausentou. Foi designado o sr. Thomaz Rodrigues.

A ordem do dia

Annunciou-a o sr. Astolpho Dutra, presentes 117 deputados.

Foram julgados objecto de deliberação os projectos apresentados em numero de onze, sobre magistrados do Acre; vencimentos do pessoal da Repartição de Aguas e Obras; passagens gratuitas aos ex-alumnos do Instituto Benjamim Constant; de credito para pagamento a João Baptista de Oliveira; officiaes da Guarda Nacional; a agencia do Correio de São Lourenço; porteiro da Inspectoria Federal de Costas; vencimentos do pessoal da Casa de Detenção; escrivães das varas de direito; escreventes juramentados das varas civeis e das pretorias.

Muitos desses projectos como emendas ao orçamento da Justiça foram recusados pela mesa, por não ter objecto orçamentario.

O orçamento da Justiça

Passou-se então á votação das emendas de 2ª discussão ao projecto de orçamento da Justiça. Foram approvados os que tiveram parecer favoravel. A votação parou na emenda 20, referente á dotação para as despesas com as eleições federaes, por haver pedido verificação o sr. Pires de Carvalho.

A emenda foi defendida por seu autor, e combatida pelo sr. Oscar Soares.

Figura na ordem do dia da sessão de hoje em primeiro logar a continuação da votação das emendas a esse orçamento.

Feridas?
ELIXIR DE INHAME.
(13667)

A demissão de um funccionario

Do expediente da sessão de hontem da Camara constou o seguinte despacho telegraphico:

"Manáos, 8 — Porque contestei a authenticidade do telegramma enviado ao sr. Lopes Gonçalves e lido perante o Supremo Tribunal no julgamento de *habeas-corpus* da Assembléa amazonense, o governador demittiu-me do cargo de tabellião interino de Manáos. — *Bernardo Dias*."

A CRISE DE TRANSPORTES

O memorial do director da Central do Brasil

Perante a commissão designada na primeira das reuniões havidas no Ministerio da Viação, para a solução da crise dos transportes, o sr. Assis Ribeiro, director da Central do Brasil, leu hontem o seu memorial, relativo ás necessidades mais urgentes de que se resente aquella via ferrea para a consecução de tal fim.

Nesse trabalho, que é circumstanciado e attinge a todos os pontos que se prendem á questão, salienta o sr. Assis Ribeiro o de mais importancia — a capacidade do material rodante, opinando pela acquisição immediata do seguinte:

Bitola de 1m,0 — Para o augmento dos serviços da Linha Auxiliar, no tocante no transporte de passageiros, 6 locomotivas typo "Ten Weehl".

Para o transporte de cargas, 10 locomotivas typo "Consolidation".

E mais: 7 carros de 1ª classe, 10 de 2ª, 150 vagões fechados, 100 abertos e 30 para transporte de animaes.

Bitola de 1,m60 — Para o augmento dos trens de pequeno percurso, 6 locomotivas, typo "Ten Weel".

Para o transporte de cargas, 20 locomotivas typo "Consolidation".

E mais: 11 carros de 1ª classe, 15 de 2ª, 300 vagões fechados, 100 idem de 12 toneladas, 100 abertos e 50 para o transporte de animaes.

O sr. Assis Ribeiro pede ainda, nesse trabalho, a verba necessaria para a execução de melhoramentos de urgente necessidade nas estações de composição de trens, melhoramentos esses que são além de outros: augmento de desvios e construcções de outros, galpões para abrigo dos carros de passageiros e armazens com a capacidade precisa para o recolhimento de mercadorias recebidas e a despachar.

O necessario preciso para a acquisição desse material e a execução dos melhoramentos alludidos, attinge approximadamente, segundo calculos feitos, a 20.000:000$, sendo muito possivel, entretanto, que em concorrencia publica, dadas as condições de anciedade na preferencia pelo respectivo fornecimento, elle desça de algumas dezenas de contos.

KOLA SOEL

E' infallivel na anemia, fraqueza. Tonifica o coração, os nervos, os musculos, o cerebro, cura as molestias do estomago
A' venda: Araujo Freitas & Cia.
(14409)

Os srs. Cancio, Braga & Cia., participam-nos a fundação do seu escriptorio de intermediarios e representantes, nesta capital, á rua S. Pedro, n. 126, sobrado.

O PASSEIO DA MORTE

Uma exhumação

Com effeito no desastre occorrido em a noite de 31 do mez findo, á rua Haddock Lobo, em que se chocaram o "side-car" n. 40 e o auto n. 1221, resultando a morte da joven Nair Peres, de 15 annos, filha de Alexandra Saudes Peres, viuva, residente á rua Catumby n. 28, e ficando gravemente feridos o sr. Octavio Geraldo Vieira, que "guiava" o "side-car", e a menina Dyrce, de 2 annos, filha do sr. Augusto Vieira, o delegado do 15º districto policial, verificando que passara despercebido, no momento, a necessidade da necropsia da morte da menina Dyrce, que se deu no dia immediato, requisitou a exhumação do cadaver da mesma, para continuação do processo que, sobre tal desastre, corre ainda no referido districto policial.

A exhumação do pequeno cadaver de Dyrce effectuou-se hontem, ás 8 horas da manhã, com as formalidades da pragmatica, no cemiterio de São Francisco Xavier, na presença das autoridades do 15º districto de pae da infortunada creança, de varias testemunhas, servindo de peritos os medicos legistas drs. Miguel Salles e Raul Bergalo.

Terminado os trabalhos, foi de o cadaver de novo dado á sepultura.

O laudo da exhumação e necropsia vae ser junto aos autos para proseguimento do processo.

Devido a ter sido dissolvida amigavelmente a firma Vivoiros & C., retirando-se o socio engenheiro Americo Duarte de Viveiros, foi organizada uma sociedade commercial, sob a denominação de "Cervejaria Polonia Limitada", para fabrico e negocio de cerveja de baixa fermentação e de gelo, composta dos socios William Roberto Lutz, William Roberto Marinho Lutz, e Aristides Peixoto de Abreu Lima.

NO MUNDO DA TÉLA

Hoje:

AMERICA — "O rapto de sua esposa," "Bala de bronze" e Elvira em apuros".
AMERICANO — "O caso Argyle" e "Esposa em caução".
ANDARAHY — "As duas mulheres" e "Vingança e mulher".
AVENIDA — "Defesa de uma innocente".
BOULEVARD — "Religião á força" e "Legado tragico".
GUARANY — "Homem de aço" e "A Intriga".
HADDOCK LOBO — "Ladrões e ladrões" e "Justa vingança".
IDEAL — "Valentia" e "Vampiro relampago".
IRIS — "Moeda quebrada" e "Filha da natureza".
MAISON MODERNE — "Bala de bronze" e "Mandarim algôz".
MATTOSO — "Bala de bronze", "Minha esposa" e "O diabo em pessoa".
MODELO — "Homem de aço", "Esposa em caução" e "Cupido versus arte".
ODEON — "No mundo em que se vive".
OLYMPIA — "Bala de bronze" e "Mandarim algôz".
PALAIS — "Pagam os filhos, pelos paes".
PARIS — "Home mde aço".
PARISIENSE — "O imprevisto".
PATHE' — "Valentia".
SMART — "Stingaree", "Maior poder" e "Gratidão".
TIJUCA — "Rosa entre abrolhos" e "Sete cysnes".
VELO — "Vampiro relampago" e "Amor difficil".

"International Cinema"

Chegou e foi posto á venda hoje o numero seis desta primorosa revista de cinemas. Traz os retratos de Geraldine Farrar, Pauline Frederick, Louise Huff, Tom Moore, Mabel Normand, além de outros de artistas queridos no Rio. Vende-se na Casa Soria & Boffoni, avenida Rio Branco, 137 e Casa Braz Lauria, Gonçalves Dias n. 78.

(11533)

A' BRAZILEIRA
LARGO DE S. FRANCISCO 36 - 42
Saldos de fim de estação
Secção de crianças

Costumes de brim forte	3$200
Kimonos	3$500
Meias	500
Gorros de tricot	1$500
Chapéos de fustão brancos	3$000
Vestidos de brim forte	3$000
Vestidos de zephir	3$500

E muitos outros artigos a preços baratissimos
A' BRAZILEIRA!
Confecções
Pelles
Cobertores
Lans
Flanellas
Sedas
Roupas brancas
Hoje, quinta-feira
Distribuição de bonbons ás creanças que nos alegrarem com a sua presença.
204

O DIA NO SENADO

Reuniram-se as commissões de Finanças, Marinha e Guerra

A sessão de hontem do Senado, foi curta e sem nota digna de menção.

A' hora regimental, deu-se inicio aos trabalhos. Lida e approvada a acta da sessão anterior, passou-se ao expediente, que não teve importancia.

A primeira parte da ordem do dia constava de votações. Por falta de numero, o presidente adiou-as para a proxima sessão. Passando-se á segunda, foram encerradas discussões de materia sem importancia, sendo para hoje marcada a mesma ordem do dia, constante de 12 projectinhos.

— Sob a presidencia do sr. Victorino Monteiro, reuniu-se, ás 2 horas, a commissão de Finanças. Foram lidos pareceres do sr. J. J. Seabra, autorizando a abertura dos seguintes creditos especiaes: de ... 8:350$000, para pagamento aos escripturarios da delegacia fiscal de Minas, Rodolpho Mallardi e João Carlos Aquino; de 800:000$000, e 3.000:000$000, papel, supplementar á verba 31ª, "exercicios findos", do orçamento do Ministerio da Fazenda; de 6.243:161$424, no Ministerio da Fazenda, para regularizar a despesa feita pela verba 24, juros dos depositos das Caixas Economicas e Montes de Soccorros, etc.

A commissão de Marinha e Guerra, reuniu-se sob a presidencia do sr. Pires Ferreira, discutindo apenas o projecto sobre honras militares, no que ficou assentado solicitar a respeito informações ao governo.

Em seguida, a commissão reuniu-se secretamente.

Cuidado com os caloteiros

Um certo cavalheiro bem conhecido na nossa melhor sociedade por um grande caloteiro procurou outro dia a casa de H. Schayé, á avenida Gomes Freire, dezenove, onde pediu que lhe mandasse diversas capas de borracha e galocha para mocinhas e rapazes, que no dia seguinte iria lá pagar as mesmas e nunca mais se lembrou em liquidar a conta. Caindo agora gravemente enfermo com a grippe dizia ao seu confessor que a unica mercê que pedia a Deus era que lhe prolongasse a vida até que elle pagasse todas as suas dividas. O pedido é tão justo, lhe respondeu o confessor, que sem duvida Deus attenderá aos vossos rogos. — Oh! se elle me fizesse esta graça, disse o moribundo; ficava eu seguro de que não morreria nunca:..., bem vejo, diz o confessor, que o senhor é um chronico, e para esse mal não ha remedio.

MEIAS SOLAS
em 30 minutos, só no
ZAZ-TRAZ
Rua Marechal Floriano n. 98.
Tel. Norte, 654.
(253)

O sr. Amaro despede-se do sr. Geminiano

Por ter de embarcar para a Europa, o dr. Amaro Cavalcante, ex-prefeito municipal, foi despedir-se, hontem, do dr. Germiniano da Franca, chefe de policia.

ENTRE FIEL E DESPACHANTE

Ha muito que o despachante da Alfandega João Pompilio Dias e o fiel do armazem de encommendas postaes Aldano Torres, não se vêem com bons olhos.

Hontem, aquelle despachante, que tinha uns "colis" a despachar, foi ao citado armazem e quiz assistir á conferencia dos volumes, da parte de dentro da grade, onde ficam os empregados. Isso era-lhe permittido. O fiel, porém, aproveitando-se da occasião para fazer uma picardia ao outro, não o deixou entrar. O despachante foi ao escripturario da Alfandega, que dirige o serviço ali, e obteve a permissão desejada.

Quando o despachante transpunha a cancella do compartimento, o fiel teve um gesto de desprezo. Immediatamente, o despachante disse alguma coisa, o fiel soltou a sujeira e mais um escandalo estalou na Alfandega, tão fertil, ilás, nella, ultimamente.

Afinal, o sr. Paula e Silva, inspector da Alfandega, tendo conhecimento da "estralada", no seu gabinete, despachou o seu secretario, sr. Alfredo Pinto, para os "colis", com ordens de refrescar os animos, o que este conseguiu, antes dos contendores irem além.

Uma reunião da União dos O. de Barbeiro

Pedem-nos a publicação do seguinte:

"O Comité ultimamente reorganizado, tendo resolvido dar nova orientação ao movimento grevista, convida todos os officiaes de barbeiro, companheiros, socios ou não da União, a virem elucidar as suas legitimas aspirações, na grande reunião em assembléa, que se realizará hoje, na praça da Republica n. 58, 1º andar.

PRODUCTOS MEDICINAES
DE REAL VALOR
do Dr Eduardo França
(MEDICO E PHARMACEUTICO)
Unicos remedios brasileiros que tem tido a gloria de serem effectiva e officialmente adoptados na Europa, Norte-America e todas as Republicas Sul-Americanas, como podemos provar com documentos, e não com palavras
Lugolina
Cura efficaz de todas as molestias da pelle, feridas, anthrazes, quéda dos cabellos, suor dos pés, dos sovacos, etc. —Antiparasitario e cicatrisante poderoso.
Salsa, Caroba e Manacá de Hollanda
O REI DOS DEPURATIVOS e o mais antigo e de effeitos rapidos e comprovados.
"MUTAMBEIRO"
Xarope de Aroeira, Mutamba e Mel de Abelhas.
Desafia os seus effeitos rapidos e efficazes a qualquer outro. Cura tosses, bronchites, grippe e qualquer molestia dos pulmões.
E' PURAMENTE VEGETAL
Pilulas de Velamina
Contra as molestias nervosas. Combatem a prisão de ventre, enxaquecas, molestias do figado, baço e intestinos.
Evitam as auto-infecções intestinaes, que são as maiores causas das molestias nervosas.
A' venda em todas as drogarias e pharmacias do Brasil, Europa, Norte-America, Argentina, Uruguay, Chile, etc.
(11794)

Um grande espectaculo ao ar livre no "Stadium" do Fluminense?.

Os srs. Walter Mocchi e Bonacchi estiveram hontem, á tarde, no grande "stadium" do Fluminense Football Club, onde foram recebidos pelos directores Mario Pollo e Marcondes Ferraz.

A visita dos representantes da empresa arrendataria do Municipal teve por fim, estudar o local e as condições acusticas do mesmo, para o fim de realizar ali, um grande espectaculo ao ar livre, que, pelo que determina a Prefeitura, deverá ser em beneficio das caixas escolares.

A ser possivel levar a effeito este surprehendente espectaculo, constará elle, provavelmente, da representação da *Aida* ou de um acto apenas desta opera, o acto da Caravana da opera de Rabaud, "Marouf", e de um grande bailado.

Os srs. Mocchi e Bonacchi pretendem fazer por estes dias uma experiencia no "Stadium", com a massa coral e orchestra.

Os serviços do Ministerio da Fazenda

O dr. Homero Baptista, logo depois de haver assumido a pasta da Fazenda, resolveu, como medida de interesse geral, entregar-se aos trabalhos sobre a revisão das nossas tarifas aduaneiras e outros de relativa importancia, alguns já iniciados e outros por iniciar.

S. ex. para executar esses estudos, tem escolhido funccionarios do seu Ministerio especialistas nas diversas questões a resolver.

São os seguintes os serviços já em estudo:

Revisão dos orçamentos — Ministro e Oscar Bormann.
Impostos de consumo — Benedicto Hippolyto, Oscar Bormann, Vossio Brigido, Naylor Junior e Elpidio da Boamorte.
Isenção de direitos — Angelo Bevilacqua.
Terrenos de marinhas — Engenheiros Conrado Muller de Campos e Angelo Bevilacqua.
Areias monasiticas — Engenheiro Muller de Campos e Elpidio da Boamorte.
Aperfeiçoamento, verificação e centralização da Contabilidade Publica em todas as repartições federaes — Naylor Junior e Moraes Junior.
Imposto de sello — Benedicto Hippolyto e Elpidio da Boamorte.
Fiscalização bancaria — Nuno Pinheiro.
Tarifas — Jansen Muller, Paula e Silva e Bevilacqua.
Seguros — Sá Filho.
Laboratorio de Analyses — Escripturario Abreu Gomes.
Caixas Economicas — Elpidio da Boamorte.

PO de ARROZ MILA
Inegualavel em: Adherencia, Perfume, Pureza e Preço. Caixa 2$500. Na perfumaria A' GARRAFA GRANDE, rua Uruguayana, 66 e perfumarias de 1ª ordem. (9745)

Os livres docentes da Faculdade de Medicina

Reunem-se hoje ao meio-dia na Faculdade de Medicina os livres docentes desse estabelecimento de ensino superior, afim de deliberarem sobre os Estatutos da Sociedade Scientifica dos Docentes Livres e sobre a directoria da mesma sociedade.

DUAS QUEDAS

Hontem á tarde, por um descuido da empregada, o menino Alcino, brasileiro, com 2 annos filho de Alcino Verissimo da Silva, residente á rua d. Julia n. 95, caiu e recebeu um ferimento no labio superior.

Foi medicado no posto da Assistencia e retirou-se para sua residencia.

Tambem devido a uma queda na casa n. 45 da travessa Fernandina, foi levado ao posto da Assistencia, onde foi medicado o menino Alvaro, brasileiro, de 5 annos, filho de Alfredo Zurli.

BREVEMENTE
"A REACÇÃO"
jornal diario, politico e independente, sob a direcção de
Porto da Silveira
E20514

NA SANTA CASA

Foram recolhidos hontem ao hospital da Santa Casa:

Cesar Nunes, preto, de 28 annos, solteiro, brasileiro, operario, morador na Estrada Nova da Pavuna, com ferida contusa e fractura subcutanea do 2º pododactylo esquerdo.

Christino Balbino da Silva, de 23 annos, brasileiro, solteiro, operario e residente na estação de Lages, no ramal de Paracamby, com forte contusão na região lombar, por ter sido colhido por uma carroça na estação de Guedes da Costa.

THEATROS

Primeiras

"Sonho de valsa", no Lyrico

A companhia Esperanza Iris, que realiza hoje seu espectaculo de despedida, em recita de gala, como homenagem á querida *estrella* e directora da *troupe*, deu-nos hontem a primeira, na actual temporada, da applaudida e interessante opereta viennense — *Sonho de valsa*.

A musica de Strauss é dessas que se ouvem sempre sem enfado, antes com agrado e satisfação.

A prova dessa asserção temol-a indiscutivel na numerosa concurrencia que affluiu ao Lyrico.

E quantas lá foram certo não terão motivo de arrependimento, porque, se não assistiram a um espectaculo totalmente escoimado de senões, ao menos gozaram horas de agradavel passatempo.

Encarada pelo lado da montagem, só se póde ter palavras de mais francos louvores por essa representação, pois os scenarios e guarda-roupa apresentados constituiram mais uma revelação do esmero com que a empresa cuida da *mise-en scene* de todas suas peças.

Quanto ao desempenho, não se póde deixar de reconhecer que elle foi o mais satisfatorio possivel.

Esperanza Iris deu-nos a Franzi que era de esperar de seus multiplos predicados artisticos, emprestando ao sympathico typo da regente da orchestra viennense toda a vivacidade e graça, fazendo-o palpitar de vida intensa, ao traduzir os transportes de seu amor por Niki.

Revelando-se-nos, mais uma vez, a artista intelligente, estudiosa e observadora que o nosso publico tão justamente vem applaudindo, desde o começo da temporada, Lola Rosel, teve, na Princeza Helena, um soberbo trabalho, cuja correcção a assistencia sagrou com os mais enthusiasticos applausos.

Josefina Segarra apresentou-nos um typo magnifico interpretando com propriedades a Frederica de Trisbembrgo.

Distribuido a Enrique Ramos, o Tenente Niki foi desempenhado com desusado brilho, dramatisado com colorido e cantado com vigor e alma, notadamente a valsa do primeiro acto.

Acompanhando-o de perto, Becna soube emprestar não pequeno relevo ao personagem de Tenente Nonsi.

Muito se fez applaudir, no papel de Jonquim XII, Jose Galeno, que boas e gostosas gargalhadas logrou arrancar do publico.

Os demais artistas, em partes secundarias, não comprometteram o excellente desempenho do *Sonho de valsa*.

Notas & Noticias

Temporada lyrica, no Municipal — Werther

A segunda e ultima recita de "Werther", de Massenet, se dará esta noite em terceiro espectaculo do segundo turno, com o grande Schipa como protagonista e a sra. Bertazzolli no papel de Carlota, um dos melhores espectaculos da temporada sob a direcção do maestro Marinuzzi.

Depois da representação do "Werther" Pavlowa e os seus principaes artistas executarão varios "divertissements".

A grandiosa tragedia do poeta-soldado Sem Benelli, musicada por Montemezzi, companheiro de outro musico italiano que já o Rio conhece, Zandonai, será apresentada pela primeira vez no Brasil, amanhã, em quinta recita do primeiro turno. São interpretes principaes da patitura o baixo De Angelis e a sra. Dalla Rizza, que a cantaram com grande successo na temporada official de Roma, do inverno passado; o baritono Montesanto e o tenor Crimi.

Regerá a orchestra o maestro Marinuzzi, tal como em Roma.

Hontem, de noite, estava já quasi completamente passada a casa para a matinée de domingo, em que será cantada pela ultima vez a grandiosa opera-baile "Mefistofele", com o baixo De Angelis, a sra. Dalla Rizza, o tenor Taccani e os bailados da companhia Anna Pavlowa.

Esperanza Iris faz sua festa hoje no Lyrico, e despede-se do publico do Rio

Esperanza Iris faz hoje a sua festa artistica no Theatro Lyrico, com a *Princeza dos Dollars*, e *Iris Salon*, e com esse espectaculo se despede do publico do Rio. Habituada a conhecer as mais diversas plateis., Esperanza Iris tem pela nossa uma especial sympathia, varias e inaquivocas vezes demonstrada. Fala do Rio de Janeiro, como se falasse de sua terra e ha nos

seus olhos uma sinceridade que não deixa duvidas. Ao mesmo tempo, ella não esquece nomes e a shomenagens que aqui tem recebido, ella guarda com as mais sinceras e as mais queridas, ainda hontem em vespras da partida, lla nos dizia:

— Não parto. Vou a São Paulo, onde o publico é bom e onde sei que estou no Brasil. Hei-de voltar ao Rio assim que posso; quero tornar a ver a todos, a quem quereria abraçar num grande reconhecimento, pelo muito que a todos devo. Dizem que sou grata. E não é bem assim. Devo-lhes mais do que gratidão. Devo-lhes as horas mais felizes da minha vida, aquellas em que mais de perto vivi e convivi com o publico. O artista é um pouco creança. Que sentir, não o gosto de um presente de valor, mas a sinceridade com que é dado. E eu sei, tenho a certeza, de que o publico do Brasil é muito amigo. Durante tres annos, esperei sempre o dia seguinte, aquelle em que eu pudesse dizer, antes que aos outros, a mim propria que voltava. E voltei. Hei-de voltar ainda. E quando um dia me despedir do theatro, será o Brasil o ultimo paiz, antes do meu, a quem direi adeus. E, fora já desta vida nomada dos artistas, hei-de voltar ainda ao Brasil, a ver os meus amigos, já velhos, então, como eu, e a ver essas creanças de hoje, já fortes, daqui a annos. Falo do Brasil com muito amor. Queria saber a forma de mostrar a minha amizade, o meu carinho a todos vós... Palavras, são palavras... Eu queria...

E logo á noite, o publico que habitualmente enche o velho theatro da guarda velha para applaudir a festejada artista mexicana, agradecerá com os seus applausos a gentileza das palavras com que ella se despede agora do Rio.

Paschoal Segreto

Accentuaram-se mais, hontem, as melhoras que se haviam manifestado ante-hontem no estado de saude do estimado empresario Paschoal Segreto, não estando, entretanto, ainda completamente conjurado do perigo. O medico assistente não permitte ainda que o enfermo receba visitas.

A "Rainha do Cinema", no Republica

Um espectaculo suntuoso que ser o de amanhã, no Republica, pois ali se realiza a oitava recita de assignatura da companhia do Eden Theatro, de Lisboa, com a primeira da opereta de costumes norte-americanos "Rainha do Cinema".

Dessa peça, a empreza Armando Vasconcellos tem a exclusividade da propriedade litteraria para o Brasil.

A "Rainha do Cinema" cuja adaptação foi feita pelo dr. Henrique da Silva, é uma opereta cheia de variantes para os olhos do publico, tal qual uma fita, com situações comicas, grande apparato e lindas marcações.

O papel de José Ricardo é um dos melhores da sua enorme bagagem theatral, o mesmo acontecendo com Aurenda de Oliveira, que interpretará a protagonista.

Para essa "premiére", tem havido grande procura de bilhetes.

A estréa de amanhã, no Lyrico

O Lyrico não fecha. Hoje faz sua despedida a companhia Esperanza Iris, mas já amanhã ali teremos a estréa da grande companhia hespanhola de operetas Ampora Romo-Pepe Vinas, que a empresa José Loureiro contratou directamente na Hespanha, para esta "tournée" ao Brasil, tendo começado por S. Paulo, onde conseguiu o maior successo. A peça de estréa é uma interessantissima opereta, que constitue novidade absoluta, novidade para o nosso publico, mas peça essa pela qual o publico desde logo formará um juizo definitivo sobre a companhia que vae apresentar-se com "Las golondrinas", com scenarios magnificos, uma orchestra de 36 professores e sobretudo um desempenho que mereceu os maiores elogios em S. Paulo. Tomam parte no desempenho a festejada actriz cantora Amparo Romo, o tenor comico Pepe Vinas, a actriz Maria Perez e o barytono Huan Corts, um cantor que o publico terá occasião de applaudir com o devido enthusiasmo.

O Phenix reabre as suas porats hoje

E' hoje que o elegante theatro Phenix reabre as suas portas ao publico da "elite" carioca, apresentando-lhe um espectaculo de que ha muito tempo elles estão desejosos. Vae, pois, a noite de hoje ser de successo uma noite no interessante theatro.

Um sem numero de artistas mundiaes, vindos de norte-america, fazem ali a sua estréa.

Dentre todos merece ser destacados os artistas do Turbilhão da Morte, em que executam o prodigioso "truc", mostrando inaudito arrojo.

John Higgins, o campeão do salto, é outra novidade que deve produzir sensação, pelos fantasticos saltos a pés juntos á altura e á largura.

"Lisbia Amada", no Theatro Recreio

A empresa Rangel & Cia., prepara para amanhã mais outro successo, e a calcular pelo reclame que precede a revista ella deve de facto agradar. A revista intitula-se "Lisboa amada" e obteve em Lisboa um grande exito, tendo sido montada com todo o luxo pela empresa do Theatro Republica de Lisboa, fazenda ali toda uma temporada. Então o empresario Ruas comprou todo o scenario e guarda-roupa para os trazer, com a revista, nesta "tournée" ao Brasil, onde a peça será amanhã, pela primeira vez, apresentada e com o maior luxo, desempenhando Nascimento Fernandes o compere "Fala só".

A distribuição é a seguinte:

Fala só, compere, Nascimento Fernandes; Zamparina, compere, José Silva; Rua da Saudade, Pelicana, Ella, Filomena Lima; Rua Bella da Rainha, Holandeza, Loureiro, Maria das Neves; Avenida, Hortalleeira, Perra Chica, Musa, Alda Teixeira; Mouraria, Hortalleeira, Moeda fraca, Georgina Gonçalves; Alto dos 7 moinhos, Oliveirinha, 5 reis de gente, Cantadeira, Elisa Santos; Largo da Annunciada, Setta, Libra, Emilia, Evan Viçoso; Restaurador, Necas, Jardineiro, Rosa, Antonia Baptista; Cocotte, Mariana, Ibasei, Emilia Duarte; Restaurador, Ama, Maria Martelli; Prazeres, Atrevido, Rebente, Tio Verdades, Jorge Gentil; Becco do Imaginario, Calceteiro, Elle, Arthur Rodrigues; Rua d'El-Rey, Enviado da Inglaterra, Moeda Fraca, Manoel, Eugenio Noronha; Ribafolles, Republicano, Marco, Soares Corrêa; Conde Barão, O Chora, Estadista, John Bull, Joaquim, Alfredo Pereira; Quebra Costas, Fotografo, Tio Saia, Filho; Barbeiro e Antonio, Alvaro.

A revista, que tem 2 actos e 8 quadros, é original de Lino Ferreira, Henrique Roldão e Arthur Rocha, com musica dos maestros Luz Junior e Vasco de Macedo, tem os seguintes quadros: Nobre cidade; Camara escura; Casos da rua; Manhãs de inverno; Dia de alegria (apotheose); O rei do mundo; Paisagens [illegible] dois quadros apotheoticos de [illegible] effeito.

DIVERSAS

Trouxe-nos hontem as [illegible] por ter de seguir para Lisboa, [illegible] o estimado actor [illegible] Cunha.

—⊙— Intitula-se *Teia de* [illegible] nova revista de Carlos [illegible] com musica do dr. [illegible] maestro da companhia do [illegible] tro, de Lisboa.

—⊙— No proximo domingo, em matinée, ha, no Carlos Gomes, um extraordinario espectaculo, [illegible] sympathizada actriz, Palmyra [illegible] que no repertorio [illegible] conquistado passo a passo, [illegible] destaque em que se acha agora, [illegible] da "Flôr murcha", em que [illegible] soliente papel, varios [illegible] vos que adornam a festa, [illegible] les um intermedio [illegible] garantido successo, no qual tomam parte Medina de Souza e [illegible] beiro, dizendo canções [illegible] Vicente Celestino, em canções [illegible] naes, e a eximia bailarina [illegible] dro Leonor Dore, num [illegible] cepcionaes numeros de baile.

—⊙— O actor Chaby Pinheiro e [illegible] esposa, a actriz Jesuina [illegible] que regressaram ha pouco [illegible] de Campos, onde deram uma [illegible] te serie de espectaculos [illegible] Aura Abranches, resolveram passar no nosso paiz as ferias a que tem direito como societarios do Theatro Nacional de Lisboa. O illustre artista e sua esposa, que só regressarão á Europa no proximo mez de outubro, partem [illegible] para São Paulo, onde permanecerão dez dias voltando depois para esta capital.

O QUE HA HOJE:

TRIANON — O successo [illegible] pela comedia *Longe dos olhos*... [illegible] presenta uma grande victoria para a nossa litteratura theatral. Todas as noites a platéa do Trianon applaude com enthusiasmo os interpretes [illegible] magnifica comedia de Abadie Faria Rosa que assim caminha triumphalmente para o centenario que se [illegible] rará na proxima terça-feira. *Longe dos olhos*... além de ser uma [illegible] litteraria, obteve uma interpretação primorosa por parte dos artistas do elegante theatrinho da avenida, destacando-se Leopoldo Fróes, o [illegible] primeiro comediante, que fez o papel de Gastão, uma das suas mais notaveis creações artisticas. [illegible]

[illegible] tres representações: *matinée* ás 4 horas e, á noite, ás 7 3|4 e 9 3|4.

S. PEDRO — E' a peça [illegible] ainda no São Pedro, e [illegible] tamente por muito tempo [illegible] comquanto ande já perto dos [illegible] meios centenarios, o enthusiasmo [illegible] publico mantem-se inalterado [illegible] plausos. De resto, nunca se [illegible] justiça em materia theatral, porque "Jurity", desde os scenarios [illegible] tudo faz jus a essa verdadeira [illegible] gração.

Nas duas sessões de hoje [illegible] é a "Jurity" a peça a [illegible] A's 7 3|4 e 9 3|4.

S. JOSE' — Não espantou [illegible] o successo que "Jeca-Tatú" [illegible] no São José, principalmente [illegible] quer pela musica, quer pelo [illegible] "Je-Tatú" impõe-se e com o [illegible] empenho que a companhia [illegible] dando promette ir longe.

A's 7 horas, 8 3|4 e 10 1|2.

CARLOS GOMES — Com a "Caipirinha", peça de costumes [illegible] paulistas, faz hoje a sua [illegible] tica o actor João Rodrigues [illegible] los Gomes. Da peça [illegible] falar, visto que esta no [illegible] actriz Italia Fausta. João [illegible] fará o papel de Nhô [illegible] creação delle de formidavel [illegible] Além dessa peça, haverá [illegible] ordinario intermedio de [illegible] que darão seu concurso [illegible] artistas dos nossos theatros.

A's 7 3|4 e 9 3|4.

REPUBLICA — A companhia Portugueza de Operetas [illegible] ultima vez a opereta [illegible] Espectaculo ás 8 3|4.

RECREIO — Pela ultima vez [illegible] representada a engraçadissima [illegible] *Tenho dito!* e que constitue [illegible] maiores exitos da companhia [illegible] za de revistas. Espectaculos [illegible] e 9 3|4.

PHENIX — Reabre-se a [illegible] casa de diversões para [illegible] excellente, Companhia Norte-Americana de Variedades e Attracções [illegible] traz verdadeiras novidades [illegible] Espectaculos ás 7 3|4 e 9 [illegible]

O sr. Amaro Cavalcanti despediu-se hontem do presidente da Republica por ter de seguir [illegible] para a Europa.

"O ESTADO DE S. PAULO"
JORNAL DE GRANDE TIRAGEM E CIRCULAÇÃO EM TODO O BRASIL.
Os annuncios publicados neste importante orgão da imprensa paulista têm a vantagem de ser lidos por mais de 200 mil pessoas.
A secção commercial da succursal d'"O ESTADO DE S. PAULO" acha-se installada nesta capital á Avenida Rio Branco 137, sala 37, Telephone 5156 Central, sob a direcção do sr. Eugenio Leuenroth, director da Empresa Commercial "A Eclectica", de S. Paulo. (11413)

O guarda-livros Ernesto de Oliveira teve que deixar o trabalho, pensando estar tuberculoso — Estava tão fraco que não podia andar — Com o Iodolino de Orh voltou ao trabalho em 2 mezes.
Attesto, e commigo todos os meus companheiros de trabalho da casa R. Martins & C., que em setembro de 1909, tive que abandonar o trabalho por ser absolutamente impossivel continuar, devido á estar anemico em ultimo grão, estava fraco de tal maneira que não podia andar sem ser acompanhado, temendo cair, tinha muitas vertigens, suava abundantemente, mesmo que não fizesse calor. Nada me appetecia, tinha nojo da comida, o estomago estragado pelas drogas e sobretudo pelo uso do oleo de figado de bacalhau, dores de cabeça, desinteria, confesso que quando abandonei o trabalho não esperava mais ficar bom.
Instado por meu sogro para experimentar o "Iodolino de Orh", encontrei nesse poderoso remedio a minha salvação, posso garantir que desde os primeiros dias recuperei a esperança e tive a certeza de ficar bom, proseguindo nas melhoras experimentadas desde os primeiros dias, fui sentindo fome, desappareceram as dores nas costas e na cabeça, tive logo alegria, comecei a engordar, fizei dois mezes de descanso durante os quaes completei minha cura, ficando forte e augmentando 11 kilos de peso.
E' com a maxima satisfação que autorizo a publicação deste attestado, esperando que delle possa resultar a outros infelizes anemicos o mesmo bem que eu obtive com o "Iodolino de Orh".
Ernesto de Oliveira, guarda-livros da casa R. Martins & C., rua Guanabara n. 14 (Firma reconhecida).
Em todas as Pharmacias e Drogarias — Agentes Geraes: Silva Gomes & Cª. — Rua S. Pedro, 42 — RIO DE JANEIRO.
(C 13900)

Unica verdadeira cura da hernia ou
QUEBRADURA
Sem operação, por meio do Cinto Herniario Electrico do PROFESSOR LAZZARINI — Medalha de Ouro — Paris — Estabelecimento Orthopedico fundado desde 1912.
Rio de Janeiro — Avenida Gomes Freire, 124,
ESQUINA DA RUA DO REZENDE
Neste grande estabelecimento os Srs. doentes encontrarão [illegible] apparelhos feitos sob medida, para a CONTENÇÃO E CURA [illegible] mais volumosas quebraduras.

Essas cintas electro-orthopedicas, [illegible] nhuma mola de ferro, leves, [illegible] permittem ao enfermo [illegible] lo, fazendo qualquer trabalho [illegible] cendo completamente curado [illegible] tempo, sem operação alguma.
Cura da obesidade, ventre cahido, rins moveis, hernia umbilical
O professor LAZZARINI [illegible] mente até o dia
20 de Setembro
Innumeros attestados de [illegible]
Illmo. Sr. Prof. [illegible]
[illegible]
QUIM ANTHERO DE CARVALHO. [illegible]
[illegible] dr. Fonseca Hermes, aberto de 10 ás 5 da tarde

TOSSE

das creanças, tosse dos moços, tosse dos velhos, qualquer tosse, qualquer doença do peito, **como bronchite, asthma, coqueluche** — **curam-se com o**

BROMIL

(8613)

NOTAS SOCIAES

DATAS INTIMAS

Faz annos hoje d. Laura Pires Jardim, esposa do sr. Waldemar Franco Jardim.

—:— Passa hoje o anniversario natalicio da gentil senhorita Marilia Torroster Madruga.

—:— Completa hoje mais um anniversario natalicio o sr. Manoel Martins Barreiros Junior.

—:— Faz annos hoje d. Maria Theodora Ferreira de Souza.

—:— Faz annos hoje o sr. Marcellino de Oliveira Braga.

—:— Faz annos hoje o menino Antonio Rodrigues, filho do sr. Domingos José Pires, negociante desta praça.

—:— Passou hontem o anniversario natalicio da exma. sra. d. Carolina Ribas Carneiro, esposa do dr. Cypriano Carneiro, medico ha bastantes annos domiciliado no bairro de S. Christovão.

—:— Innumeras felicitações receberá hoje, por motivo do seu anniversario natalicio, a senhorita Iracema Martins, residente em Nictheroy.

—:— Passa hoje o anniversario natalicio do dr. Zair de Moraes, advogado nos auditorios desta capital e de Nictheroy.

—:— Completa hoje mais um anniversario a senhorita Maria Isabel Farias, irmã do dr. Walfrido Faria, residente em Nictheroy.

—:— Passa hoje o anniversario natalicio da sra. d. Elvira de Souza Freire, professora municipal, e esposa do sr. José de Souza Freire, alto funccionario do Ministerio da Agricultura.

—:— Faz annos hoje a sra. d. Theodora Teixeira Carneiro, digna esposa do sr. Humberto Ferreira.

—:— Festeja hoje seu natalicio a senhorita Isabel Pereira Pinho.

—:— Fez annos hontem o sr. José Ferreira de Souza Figueiredo, commissario de policia.

—:— Transcorreu hontem o anniversario do sr. Raphael Gonçalves Duarte Ribeiro, socio e gerente do Hotel Avenida.

* * *

CASAMENTOS

Consorcia-se hoje a senhorita Herminia Jannuzzi com o dr. Jorge Figueira Machado, official da Secretaria de Estado dos Negocios da Guerra, docente da Escola Normal e advogado nos auditorios do nosso fôro.

O noivo é filho do dr. João Machado, inspector de saude do porto do Rio de Janeiro e ex-presidente do Estado da Parahyba e neto do finado conselheiro Andrade Figueira.

A noiva é filha do commendador Francisco Jannuzzi, architecto e industrial.

São testemunhas no acto civil, por parte do noivo os drs. Paula Lacerda e Manoel de Andrade Figueira, e por parte da noiva o sr. João Wright e senhora.

Ambas as cerimonias realizar-se-ão hoje, ás 6 horas da tarde, á rua Bambina nº 71, residencia dos paes da noiva.

—:— Com a graciosa senhorita Regina de Menezes Werneck, filha do sr. Accacio Pinheiro Werneck, funccionario do Thesouro Nacional, acaba de contratar casamento o sr. Josué Albuquerque Werneck da Rocha, estimado auxiliar de guarda-livros da firma Lage & Irmãos.

—:— Contratou casamento, com a senhorita Aracy Gouvêa, o sr. Ary de Magalhães Viotti, academico de medicina, inspector do Lloyd Brasileiro e filho do dr. Polycarpo Rodrigues Viotti, ex-deputado da Constituinte Brasileira e actualmente clinico em Caxambú.

* * *

VIAJANTES

DR. ALVARO ALVIM — Teve a gentileza de trazer-nos hontem as suas despedidas o distincto clinico dr. Alvaro Alvim, que segue hoje para a Europa, a bordo do *Meteor*, em viagem de repouso.

Essa excursão ao velho mundo é motivada pelo excesso de trabalho clinico que tem tido, no seu Instituto de Electricidade, o dr. Alvaro Alvim. Ao mesmo tempo s. s. aproveitará a sua estada na Europa para fazer estudos de alta relevancia scientifica, na sua especialidade, que as observações feitas durante a guerra muito fizeram progredir.

—:— No *Meteor* segue para Lisboa, acompanhado de sua familia, o sr. Joaquim Teixeira de Carvalho, chefe da Casa Cruz, desta praça.

—:— Encontram-se nesta cidade os srs. Antonio da Costa Coelho, Aristides Barcellos e Gervasio Cardoso, negociantes e fazendeiros residentes em Santa Leopoldina, Estado do Espirito Santo.

—:— Regressa hoje, pelo rapido paulista, o sr. Humberto Pinto Pereira de Mello, estimado empregado do Banco Portuguez do Brasil e que foi a Caxambú, em estação de aguas.

Os seus amigos e companheiros irão recebel-o na *gare* da Central, offerecendo-lhe uma ceia no Assyrio.

—:— Vindo de Porto Alegre, seguirá, na proxima sexta-feira, para o Rio Grande do Norte, o sr. Alipio Brochado, gerente da secção de sal em grosso da firma Secco & C., de Porto Alegre.

* * *

VERANISTAS

Madame Esther de Irarrazaval, tendo de seguir para Cambuquira, em busca de melhoras para a sua saude, a sociedade carioca será privada, este anno, da festa que o ministro do Chile costuma offerecer no dia 18 do corrente, data do anniversario da independencia do Chile.

* * *

MUSICA

GRANDE CONCERTO SYMPHONICO MARINUZZI — E' finalmente hoje, a tarde, no Municipal, que se realiza o grande concerto symphonico dirigido pelo maestro Gino Marinuzzi, vivamente esperado pelos amadores da boa musica. O programma é dos de maior attractivo. Inicia-se com o poema symphonico de Miguez *Prometeo*, ao qual se seguirá a *Terceira Symphonia*, de Beethoven, que é uma das grandes interpretações de Marinuzzi. Depois serão executados dois "Nocturnos" de Debussy: *Nuages* e *Fêtes*. Dos compositores italianos ouviremos uma pagina interessante de Mancinelli — *A fuga dos amantes*, tirada das *Scenas venezianas*, e travaremos conhecimento com um autor italiano ainda desconhecido no Rio, mas sobre o qual se fundam grandes esperanças na Italia: Resigh, professor de composição da Academia de Santa Cecilia em Roma. A obra de Respighi que será executada pela orchestra do maestro Marinuzzi intitula-se "*Fontane di Roma*". Como todos sabem, uma das caracteristicas da cidade Eterna é de ter uma enorme quantidade de fontes monumentaes, varias dellas celebres. As quatro fontes cantadas por Respighi nesta obra são a de O Valle Giulia de madrugada, a do Tritone de manhã, a de Trevi a tarde, e a de Villa Medici ao cair do sol. Fechará o concerto *Capricho Espanhol*, de Rymsky-Korsakow.

*

CONCERTO AGOSTIN BARRIOS — Realiza-se hoje, ás 8 e meia da noite, no salão nobre da Associação dos Empregados no Commercio, o concerto de despedida do distincto violonista paraguayo Agostin Barrios.

O programma organizado é o seguinte:

I PARTE

I — Clair de Lune (adagio), Beethoven.
II — Valsa brillante — Barrios.
III — Rondé em lá — Agnado.
IV — a) cavallinhos de páo (estudo caracteristico) — Barrios.
b) caixinha de musica (estudo caracteristico) — Barrios.
c) grande estudo em mi menor — Barrios.

II PARTE

I — Dança macabra — Regondi.
II — Gavotte-madrigal — Barrios.
III — A minha mãe (réverie) — Barrios.
IV — Tarantella — Levino.

III PARTE

I — Bourrée — Bach.
II — Chanson triste — Fchaikowki.
III — Meditation — Folsa.
IV — El Delirio — Areas.

CONCERTO OSCAR DA SILVA — Por motivo de força maior, o concerto do sr. Oscar da Silva, que deveria se effectuar hoje, no salão do *Jornal do Commercio*, foi transferido para sabbado.

Os ingressos, que trouxerem a data de hoje, servirão naquelle dia.

* * *

CONFERENCIAS

Realiza-se hoje, ás 3 horas da tarde, a conferencia que o dr. Sylvio Rangel de Castro vae fazer na Associação Commercial (edificio da Bolsa) sobre: a Expansão Economica e a Propaganda do Brasil no Exterior.

* * *

FALLECIMENTOS

Falleceu hontem em sua residencia á rua Menna Barreto n. 162, d. Henriqueta Amara de Oliveira Bulhões, viuva do fallecido engenheiro Oliveira Bulhões. Seu enterro será effectuado hoje, ás 10 horas, no cemiterio da Ordem do Carmo.

—:—Falleceu no dia 9 do corrente no Hospital Naval de Villa Rica, o cabo João Rodrigues de Carvalho. O finado era sobrinho do sr. Conrado Camara Campos, funccionario da policia, e do coronel Pedro Camara Campos.

—:— Na cidade de Triumpho, Rio Grande do Sul, falleceu hontem, victima de antigos padecimentos, o dr. João da Cunha Pereira Beltrão, formado pela Faculdade de Direito do Recife. O extincto occupou os cargos de chefe de policia e juiz de direito das comarcas de Triumpho e Sant'Anna do Livramento, naquelle Estado. Deixa numerosa prole, entre os quaes os filhos drs. Alcides, João e José Beltrão, d. Regina e d. Jahel Beltrão Pinto, casada com o coronel Benjamin Athayde Pinto.

Falleceu hontem, em sua residencia, á rua Barcellos n. 28, o sr. Annibal Pinto de Souza, operador cinematographico [illegible] Raul Freitas. O seu enterramento dar-se-á hoje, ás 5 horas da tarde, sahindo o coche funebre da rua acima, para o cemiterio de S. Francisco Xavier.

MISSAS

Rezam-se hoje as seguintes, por alma de: Felisberta Ramos, ás 9, na egreja de S. Francisco de Paula; Manoel Annunciação Cavalcante Fernandes, ás 9, na egreja de S. Francisco de Paula; Augusto Bonyer, ás 9 1/2, na egreja do Sacramento; José Jorge Moreira, ás 1, na Candelaria; Maria Elisa do Rego Medeiros, ás 9, na egreja de S. Francisco de Paula; Elisa Pinheiro Midosi, ás 9 1/2, na egreja de Santa Rita; d. Olga Senna Coelho Gomes, ás 9, na egreja do São Francisco de Paula.

A IDEAL
MOVEIS A PRESTAÇÕES
74 F. VEIGA & C. S. José
(1123)

Conferencias religiosas, pelo conego Rezende

Conforme antecipámos, terá inicio, na cathedral de Nictheroy, no proximo domingo, ás 8 horas, a série de conferencias religiosas proferidas pelo notavel orador sacro conego José Gonçalves de Rezende. O conego Rezende dissertará sobre os seguintes assumptos:

"As conquistas da sciencia moderna e as exigencias do dogma catholico".

"A idéa de Deus e as questões da origem e de finalidades".

"A unica solução do problema da vida".

"As grandes inspirações da intelligencia humana e a realidade da vida futura".

"Não basta crer. E' preciso agir".

"Voltemos ao Evangelho".

"Allocução final sobre a vida Eucharistica".

POLICIA

DE "SCROQUERIE" EM "SCROQUERIE"

O Vasconcellos ia-se fazendo socio de todo o commercio...

O 1º delegado auxiliar solicitou do Corpo de Segurança a prisão do individuo Fulio Fonseca, que, dizendo-se socio da firma Fonseca & C., do Recife, lesou a firma José Xhatar, tendo [illegible].

Desse individuo, cujo legitimo nome é Alberto Ferreira Vasconcellos, conhece a policia, entre outros, os seguintes "feitos": a 29 de abril de 1916 foi preso por indicação de um socio da firma Moraes & Filho, á rua dos Ourives n. 125, por ter alli feito varias encommendas, dizendo-se socio de [illegible] do interior; [illegible] United States Rubber Export C., [illegible] de Manoel José Palhinha, com escriptorio á rua da Assembléa n. 112, [illegible] companhia; a 6 de julho, dizendo-se socio de Costa Irmão & C., estabelecidos com fabrica de banha em Juiz de Fóra, conseguiu de José [illegible] perigoso *scroc*.

FOGO!

De tanto da noite, o guarda de ronda viu as nuvens de fumaça subindo em espiral e bradou: — fogo!

O Corpo de Bombeiros, pelo telephone, foi chamado. [illegible]

O começo de incendio manifestou-se nos fundos da fabrica de canivetes [illegible] S. Christovão n. 82.

A policia do 10º districto teve conhecimento do facto.

PARA MORRER!

Hontem, já tarde da noite, o operario José Rodrigues Meirelles, sem que se saiba porque, em sua casa, no morro do Ouro, metteu uma bala na cabeça.

Chamada a Assistencia, uma ambulancia com presteza compareceu, medicando-o e removendo-o depois para a Santa Casa.

Seu estado é gravissimo.

A policia do 18º districto teve conhecimento do caso.

A TRANSFERENCIA DE DELEGADOS DE POLICIA

Uma commissão de moradores de Copacabana procurou hontem o chefe de policia, afim de solicitar que sejam reunidos aos assentamentos do ex-delegado daquelle arrabalde, dr. Cobra Olyntho, os bons serviços prestados por s. s. quando serviu no 30º districto.

MARIA FOI O POMO DA DISCORDIA

Lá no miseravel barracão da rua Visconde de Nictheroy n. 190, moram em promiscuidade Cesario Galdino dos Santos, Prudencio Tiburcio Baptista e Maria Luiza.

Hontem, cerca da meia noite, estalou um ttricto. O pomo da discordia, já se vê, foi a mulher. Discutiram, injuriam-se, e Prudencio, num assomo de odio, com uma faca, feriu Tiburcio na perna esquerda.

Fim: o ferido, com escala pela Assistencia, foi internado na Santa Casa e a policia do 18º districto procura o aggressor, que fugiu.

OS DESAPPARECIDOS

A policia procura os desapparecidos:

Salvador Escovini, menor de 14 annos, typographo e morador á rua São Leopoldo n. 13;

Francisco Bezerra, de 11 annos e residente á ladeira do Faria n. 92;

Carlos Paulini, com sete annos, morador á rua Itapiru' n. 311;

Armando de Mendonça, residente na Bahia.

A descoberta do paradeiro desse ultimo foi solicitada pelas autoridades bahianas.

CASOU... COM O DINHEIRO DA ESPOSA

E depois de muito explora-la, fez-se ladrão de suas joias

O casamento do Joaquim Paiva Porto com Angelica Julia de Almeida, causou escandalo.

Pudéra só! Elle, muito joven, estroina como nenhum outro; [illegible]

O Joaquim [illegible] possuidora de regular fortuna [illegible]

A lua de mel correu, como as outras. [illegible]

[illegible] em uma desconsideração á sua pessoa, como cabeça de casal...

Dahi para cá, d. Angelica, ao envez de beijos e caricias, recebia do Joaquim apenas pancada, mas pancada grossa.

Ultimamente, medrosa, d. Angelica dava-lhe pequenas quantias, para se livrar á brutalidade do marido, continuando, pois, a ser por elle explorada.

Torturada pelos soffrimentos que lhe eram impostos e convencida da impossibilidade da regeneração de Joaquim, a sua victima resolveu divorciar-se para o que constituiu advogado.

O juiz da 2ª Vara expediu alvará de separação de corpos, mas na occasião de assignar o divorcio, Joaquim exigiu da esposa a quantia de 3:500$000.

A' hora do recebimento dessa quantia, Joaquim declarou que só concordaria com a esposa, mediante 7:000$000, no que não foi attendido.

Exgotados todos os recursos, Joaquim levou d. Angelica a um pretexto qualquer, até a estação do Engenho de Dentro, e ahi chegando ameaçou-a de internal-a na Colonia de Alienados.

Não tendo conseguido ainda por esse meio resolver a extorsão, Joaquim foi, em occasião em que d. Angelica não se achava em sua residencia, á rua Capitulino n. 28, onde arrombou portas e moveis, apoderando-se de joias no valor de réis 3:000$000.

Denunciado á policia do 18º districto, Joaquim Porto foi preso, tendo confessado que vendeu esses objectos a Adriano Corrêa, residente á Villa Figueiredo n. 16, na rua D. Anna Nery.

A' tarde, posto em liberdade, Joaquim da Silva Porto, acompanhado de um advogado, procurou o dr. Nascimento Silva, 3º delegado auxiliar, e apresentou queixa contra o dr. Francisco Chagas, delegado do 18º districto, dizendo que essa autoridade, arbitrariamente, o fez prender e recolher ao xadrez, forçando-o ainda a restituir as joias á sua mulher, joias essas que elle, Paiva, tomara para guardar por ser Angelina uma louca...

E' do topete esse pirata!

OS GRAPHICOS AGGRIDEM

Uma denuncia levada á policia

Quando saia do estabelecimnto de Fellippo Borgonovo, sito á rua do Lavradio, o operario Joaquim Costa foi esbofeteado por socio da Associação Graphica.

A victima procurou o delegado auxiliar de dia, afim de se queixar tendo um collega que o acompanhava declarando á autoridade, ter a Associação Graphica espalhados pela cidade, á hora da saida do trabalho, muitos socios, encarregado de desetear os que não adheriram á greve.

APUNHALADO!

Foi uma scena rapida. Os dois homens já não se gostavam. Esperavam apenas a primeira opportunidade para romperem de uma vez.

Era uma questão de mais dias, menos dias. A occasião azada offereceu-se-lhes hontem, á noite. Encontraram-se um disse uma coisa que desagradou ao outro. Estalou insulto. Um punhal brilhou no ar. Um grito de dor, seguido da queda de um corpo, e um homem que foge desabridamente.

Foi assim a scena desenrolada na rua Pereira Araujo, em São Christovam, entre Manoel da Silva Alves e João Alves.

Manoel, o ferido, foi medicado pela Assistencia.

A policia do 10º districto, que procura o criminoso, abriu inquerito.

O CRIME DA PIEDADE

O inquerito vae ser encerrado

Na delegacia do 20º districto, proseguiu hontem o inquerito sobre o assassinato do soldado Glycerio Mendes de Almeida, na escusa rua Christovão Penha, na Piedade.

Prestou declarações Josepha Mendes de Almeida, residente na mesma casa em que mora o accusado, a praça da Brigada Policial João Paulo de Oliveira. Disse que na noite em que se desdobrou o crime passou-a toda em vigilia. Seu marido, Agenor Renaldo da Silva, tambem praça da policia, estava enfermado e ella ficou a medical-o. Pela madrugada, ás 2 horas, mais ou menos ouviu passos e, depois, o portão da rua ranger. Logo a seguir a isso, foi alarmada com dois disparos. Correu a venesiana e viu João Paulo contando a sua esposa Maria dos Reis Oliveira que, ao sair, fôra aggredido por um desconhecido e o alvejára a tiros.

O dr. Hernani de Carvalho vae ouvir mais tres testemunhas para encerrar o inquerito.

NÃO PASSOU DO SUSTO

As pessoas que assitiam a uma das sessões de hontem, á noite, no Cinema Smart, sito ao Boulevard 28 de Setembro n. 212, rasparam um susto medonho, motivado pela falta de calma de alguns espectadores que, receiosos da propagação de imaginario incendio, fizeram com que a assitencia em peso procurasse sair, precipitadamente, daquelle estabelecimento.

Afinal, passado o pequeno panico, verificou-se que déra motivo ao reboliço uma fita, que, queimára.

Dez minutos depois recomeçava a sessão, tendo a policia do 16º comparecido ao local, por ter recebido informações de uma grave occorrencia ali.

AGGREDIDO COM A CORONHA DE UMA ESPINGARDA

Encontraram-se discutiram, e o Antonio Pereira brandindo uma espingarda, deu, com toda força com a coronha da arma no parietal esquerdo do José Barbosa, ferindo-o bastante.

O caso passou-se no interior do botequim da rua Carolina Machado, n. 602 na estação de Oswaldo Cruz.

O aggressor acto continuo ao delicto, fugiu, tomando rumo ignorado.

João Barbosa medicado pela Assistencia, ficou em tratamento em sua casa, á estrada do Rio das Pedras n. 12.

E' operario, pardo e tem 28 annos.

Sobre o caso foi aberto inquerito na delegacia do 23º districto.

SURRARAM-N'O!

O soldado da 4ª companhia isolada Francisco Freire da Costa, alta madrugada, no Realengo, foi aggredido por tres individuos — Ninas Candido e Antonio de tal.

Francisco recebeu algumas escoriações pelo corpo.

A policia do 23º districto sciente do occorrido, abriu inquerito.

Para vestir bem uma creança com bom gosto, conforto e economia só recorrendo aos

ARMAZENS BRAZIL

(OS MAIS VASTOS E BEM SITUADOS DESTA CAPITAL)

Todos os artigos para recem-nascidos, vestuarios para meninos e rapazes; malhas de lã e todos os artigos para baptizados.

Ruas: Assembléa, 104 e Gonçalves Dias, 6

(19)

O COMMISSARIADO

A NOVA TABELLA DE PREÇOS PARA OS GENEROS ALIMENTICIOS

As tabellas de preços maximos, em vigor actualmente nesta capital, para o commercio em grosso e a varejo e que terminam o prazo a 15 do corrente serão prorogadas pelo dr. Vieira Souto, com as seguintes alterações:

	Tabella Moderna	Tabella Antiga	Alterações para mais	Alterações para menos
COMMERCIO EM GROSSO				
Azeite fino:				
Francez, em latas de qualquer peso, á razão de $800 por 100 grammas, kilo	7$000	8$000	......	1$000
Francez, engarrafado no estrangeiro e assim importado, litro	9$000	11$000	......	2$000
Bacalhão:				
Especial, peso liquido, kilo	2$450	2$550	......	$100
Regular, peso liquido, kilo	1$800	1$900	......	$100
Inferior (Peixelim), peso liquido, kilo	1$500	1$600	......	$100
Farinha de mandioca:				
Peneirada, sacco de 45 kilos	12$000	10$000	2$000	......
Grossa, sacco de 45 kilos	10$000	8$500	1$500	......
Feijão:				
Preto, especial, sacco de 60 kilos	19$000	20$000	......	1$000
Preto, regular idem, idem	14$000	16$000	......	2$000
Mulatinho, especial, idem, idem	17$000	17$500	......	$500
Fradinho, sacco de 60 kilos	28$000	31$000	......	3$000
Branco, sacco de 60 kilos	21$000	26$000	......	5$000
Amendoim, enxofre e manteiga, sacco de 60 kilos	25$000	26$000	......	1$000
Peixe secco:				
Bacalhão nacional (em caixas de 30 kilos, de diversos peixes, como: garoupa cherne, méro, cavalla e cação), kilo	1$700	1$800	......	$100
Garoupa, cherne e namorado, kilo	2$300	2$500	......	$200
Bagre, tainha, kilo	1$200	1$300	......	$100
Corvina, miragaya, sardinha, kilo	1$200	1$300	......	$100
Tainha em salmoura, kilo	$800	$900	......	$100
Camarão secco, kilo	2$100	2$300	......	$200
Phosphoros (de páo):				
Caixa ou lata contendo 120 pacotes	75$000	77$000	......	2$000
Potassa:				
Em barrica ou outro envoltorio, kilo	$360	$380	......	$020
Sabão:				
Especial, kilo	1$100	1$000	$100	......
Virgem, de primeira qualidade, kilo	$900	$800	$100	......
Idem, de segunda qualidade, kilo	$700	$600	$100	......
Idem, de terceira qualidade, kilo	$600	$500	$100	......
Sabão branco, typo Globo e Regador, kilo	1$100	1$000	$100	......
COMMERCIO A VAREJO				
Azeite fino:				
Francez, em latas de qualquer peso, á razão de $800 por 100 grammas, kilo	8$000	9$000	......	1$000
Francez, engarrafado no estrangeiro e assim importado, litro	10$000	12$000	......	2$000
Bacalhão:				
Especial, kilo	2$800	2$900	......	$100
Regular, kilo	2$200	2$300	......	$100
Inferior (Peixelim), kilo	1$900	2$000	......	$100
Farinha de mandioca:				
Peneirada, kilo	$300	$280	$020	......
Grossa, kilo	$260	$240	$020	......
Feijão:				
Preto, especial, kilo	$380	$400	......	$020
Idem, regular, kilo	$300	$320	......	$020
Mulatinho, especial, kilo	$340	$360	......	$020
Fradinho, kilo	$540	$600	......	$060
Branco, kilo	$460	$540	......	$080
Amendoim, enxofre e manteiga, kilo	$480	$500	......	$020
Peixe secco:				
Bacalhão nacional, kilo	2$100	2$200	......	$100
Garoupa, cherne e namorado, kilo	2$600	2$800	......	$200
Corvina, maragaya, sardinha, kilo	1$400	1$500	......	$100
Bagre, tainha, kilo	1$400	1$500	......	$100
Tainha em salmoura, kilo	1$000	1$100	......	$100
Camarão secco, kilo	2$600	2$800	......	$200
Phosphoros (em caixinhas de 60 palitos):				
Pacote de 10 caixinhas	$720	$740	......	$020
Potassa:				
Kilo	$500	$520	......	$020
Sabão:				
Especial, kilo	1$400	1$300	$100	......
Virgem, de primeira qualidade, kilo	1$100	1$000	$100	......
Idem, de segunda qualidade, kilo	$900	$800	$100	......
Idem, de terceira qualidade, kilo	$800	$700	$100	......
Branco, typo Globo e Regador, kilo	1$400	1$300	$100	......

AVISO

A CASA "AU PALAIS ROYAL", não obstante ter os seus ateliers bem montados e dirigidos por premières verdadeiras dictadoras da moda; mas no intuito sempre elevado de transformar a arte de bem vestir numa religião cheia de graça e encanto, contratou em Paris uma première de costuras, que acaba de chegar a esta Capital. Julga, pois, que com este grande melhoramento nada mais se pode desejar, e sentir-se-á feliz em patentear á admiração de sua distincta clientela, uma première de requintado gosto.

RUA DO OUVIDOR, 128

(14590)

DO NORTE AO SUL

PIAUHY

Os festejos commemorativos da independencia

Thereзina, 8 — Realizaram-se hontem, como estava annunciado, os festejos commemorativos da data da independencia da patria, promovidos da guarnição federal nesta capital, secundado pelos officiaes da segunda linha do exercito. Estiveram presentes o governador e as principaes autoridades civis e militares estaduaes, federaes e municipaes e povo.

PARAHYBA

O presidente do Tribunal de Justiça

Theresina, 8 — (Retardado) — Ao que parece, será nomeado para a vaga de presidente do Tribunal de Justiça do Estado o bacharel Lucrecio Avelino, actual secretario da Fazenda, por merecimento, conforme faculta a lei em vigor.

PERNAMBUCO

As cotações do mercado

Recife, 8. — No sabbado passado, as cotações da Bolsa, para o mercado do assucar foram somente para os typos branco e somenos, sendo negociados o primeiro a 10$000 e o segundo a 8$000 pelos 15 kilos. A situação do mercado ainda é de inteira calma. O mercado de algodão funccionou bastante calmo na semana finda. Pelos 15 kilos desse producto, foram estabelecidas offertas de 42$000, não constando entretanto negocios de grande vulto; a aguardente para enchimentos cota-se a 1$150 a canada extrassello e a 1$850 sellada; o alcool, conforme o grão, sellado é cotado a 3$700 e extra-sello a 3$100; o café cota-se a 20$000 pelos 15 kilos conforme a qualidade e procedencia; a farinha, sendo genero do sul é cotada a 28$000 e 20$000 pelo sacco de 60 kilos; o feijão, genero do sul, a 18$000 e 19$, genero novo, a 15$000, e genero velho a 16$000.

A sagração dos bispos de Garanhuns e Nazareth

Recife, 8. — Revestiu-se de grande imponencia religiosa a sagração episcopal de monsenhor João Tavares de Moura como bispo de Garanhuns, e de monsenhor Ricardo Ramos da Costa Vilella, como bispo de Nazareth, hontem realizada na Cathedral da archi-diocese de Olinda. A's 7 horas e 45 minutos, partiu do Seminario de Olinda o longo prestito, em que tomaram parte o Cabido, quasi todo o clero presente na capital, associações catholicas e alumnos do Collegio Diocesano, conjuntamente com os bispos sagrandos e sacrandos. Foi celebrante o arcebispo d. Sebastião Leme, tendo como assistentes d. José de Oliveira Lopes, bispo de Pesqueira; e d. José Tupinambás da Frota, bispo de Sobral. Serviu de mestre de cerimonias o prelado sagrante, conego José Barata, sendo ceremoniarios assistentes dois clerigos menoristas.

A egreja estava repleta de fieis e convidados especiaes, cantando no coro a Escola Cantorum.

BAHIA

Continua a gréve dos tecelões da capital

S. Salvador, 10. — Continua a gréve dos tecelões, que se mantêm em attitude pacifica.

O secretario da policia, acerca ainda desse movimento, publicou o seguinte boletim:

"Continuando a correr boatos de uma gréve geral e de que alguns exaltados pretendem effectuar manifestações de provocação contra varias sociedades que recusaram a sua adhesão, cumpro o dever de tornar publico que a policia promptamente attenderá a quaesquer pedidos de garantias das referidas associações, como já o fez com as fabricas, que ficaram guarnecidas pela força publica, até que termine a actual parede dos tecelões. — *José Alvaro Cova*."

Os candidatos ao concurso para desembargador

Bahia, 10. — Concorrerão, entre outros, ao concurso para o cargo de desembargador aqui, os drs. Alvaro Henrique Silvestre de Faria, juiz do Commercio; Augusto Vergne de Abreu juiz do civil, e João de Salles Moniz, juiz de direito de Cachoeira.

Continuam em gréve os operarios em tecidos

Bahia, 10. — Continua o movimento dos tecelões grevistas. As fabricas estão paralysadas. A União dos Tecelões dirigiu um appello geral, solicitando a solidariedade de todas as classes para a gréve geral. Os tecelões pedem o augmento de 50 o|o sobre as diarias, empreitadas, entrega de cinco pacotes diarios a cada canelleira e enroladeira, distribuição diaria de 30 kilos de fios, distribuição equitativa de tarefas e pagamento pela metragem.

S. PAULO

Fallecimento de um engenheiro

S. Paulo, 10 — Falleceu hoje, nesta capital o engenheiro William Speers, superintendente da S. Paulo Railway Company, cargo que exercia ha muitos annos.

O extincto era de nacionalidade ingleza e veiu para o Brasil com 20 annos apenas; falleceu com 74 annos. Era muito estimado em todos os circulos industriaes e sociaes, bem como pelo operariado daquella ferrovia, pois trabalhava até de picareta em punho.

A colonia ingleza, com a morte do sr. Speers, perde um dos seus melhores elementos.

Embarques para o Rio

S. Paulo, 10 — Pelo trem nocturno de luxo, segue hoje, para a capital da Republica, o dr. Galeão Carvalhal, secretario da Fazenda.

— Pelo trem das 8 horas da manhã seguiu, hoje, para Santos, acompanhado de sua exma. familia, o dr. Candido Motta, secretario da Agricultura. S. ex. regressará á tarde, a esta capital.

A embaixada academica do Centro Nacionalista

S. Paulo, 10 — embaixada Academica do Centro Nacionalista, esteve, hoje, em franca actividade, proseguindo na patriotica missão que a trouxe a este Estado.

Pela manhã, ás 10 horas, partiram os academicos Floriano de Góes, Mariano Leda, Borja de Almeida, Affonso Varzea e Lessio da Silva, para a Cidade de Santos, onde fizeram forte propaganda pelo sorteio militar obrigatorio, distribuindo grande numero de avulsos de propaganda civica.

Os estudantes cariocas foram festivamente recebidos na estação, pelo sr. Francisco Paim, secretario do Prefeito de Santos, que lhes deu as boas vindas, em nome da Cidade, e por grande numero de pessoas gradas e populares.

Apoz, percorreram a cidade em automoveis, indo até Guarujá'.

A' tarde, os membros da embaixada Nacionalista regressaram a esta capital, afim de iniciarem, na séde da Liga Nacionalista, ás 8 horas da noite, a série de conferencias nacionalistas, do programma da sua acção de propaganda dos ideaes nacionaes. A esta hora, os directores desta aggremiação patriotica, receberam com intensos applausos, os membros da embaixada na séde da Liga, á rua Libero Badaró, a qual já se achava ornamentada e repleta de uma assistencia fina e distincta, na sua maioria academicos e professores.

O dr. Frederico Steidel, presidente da Liga, em breves palavras abriu a sessão solenne, para pronunciar a conferencia sobre o nacionalismo.

Este academico occupou a tribuna durante uma hora, prendendo a attenção do auditorio com os judiciosos conceitos que emmittiu sobre os ideaes nacionalistas. Ao terminar, foi muitissimo applaudido pelos presentes, que lhe fizeram uma demonstração de apreço, pedindo a sua conferencia para ser mandada imprimir e divulgar pela Liga Nacionalista.

Hoje, realizar-se-á a segunda conferencia da série, dissertando o academico Affonso Varsea sobre a "defesa da nacionalidade", do grupo escolar da Moóca, dirigida pela Liga.

Os membros da embaixada visitarão hoje, as escolas superiores e a Escola Normal.

Devem chegar dahi, os boletins de propaganda, da Cidade. Hoje começaram a apparecer avisos muito interessantes, incentivando patrioticamente o povo.

Os academicos cariocas iniciaram hoje, o estudo e conjunto dos membros da Liga, do serviço do alistamento eleitoral, afim de serem iniciados pelo Centro Academico Nacionalista, na Capital Federal.

A varicela em Campinas

S. Paulo, 10 — Em Campinas, onde appareceu a variola, foi hoje registrado mais um caso desse morbus, sendo o enfermo removido immediatamente para o hospital do isolamento.

As autoridades continuam a empregar medidas de combate ao mal, praticando a vaccinação de todos os habitantes da cidade.

Actualmente, existem tres pessoas atacadas de varicella, todas ellas internadas no isolamento, onde passam relativamente bem e são visitadas diariamente pelo dr. Octavio Marcondes Machado, delegado de saude.

Cotações da Bolsa do Café

Santos, 10 — A Bolsa do Café abriu hoje com as seguintes cotações: para as vendas de setembro, 18$025; de outubro, 17$675; de novembro, 17$600; de dezembro, 17$450; de janeiro, 17$500; de fevereiro,...., 17$550; de março, 17$400.

Foram vendidas 41.000 saccas, mantendo-se o mercado calmo.

A segunda cotação, foi esta: para as vendas de setembro, 18$025; de outubro, 17$600; de novembro,....., 17$600; de dezembro, 17$325; de janeiro, 17$325; de fevereiro, 17$325; de março, 17$250. Foram vendidas, 72.000 saccas, conservando-se o mercado calmo.

A Bolsa fechou com as seguintes cotações: para as vendas de setembro, 18$000; de outubro, 17$300; de novembro, 17$35; de dezembro,....., 17$275; de janeiro, 17$325; de fevereiro, 17$325; de março, 17$100. As vendas attingiram ao total de 225.000 saccas; o mercado conservou-se estavel.

Desclassificação dos cafés do Rio na praça de Santos

S. Paulo, 10 — O "Diario Popular" de hoje publica: "Sabemos que estão sendo feitas, na praça de Santos, operações com o intuito de retirar dos negocios a termo os cafés typo Rio, que se infiltram naquellas transacções. Isto determinou uma circular do secretario da Fazenda, prohibindo que fossem classificados para effeitos da entrega, a termo, aquelles cafés.

Apezar dessa medida continuaram as reclamações, prevalecendo a opinião geral de que eram indispensaveis as retiradas destas series nos negocios a termo, afim de estabilisar e regularizar o mercado do café. Ouvimos dizer que algumas firmas daquella praça retirar a termo os cafés typo Rio.

O governo não está fazendo compras. A sua intervenção, segundo corre, na praça de Santos, é simplesmente indirecta."

RIO DE JANEIRO

O commercio de Rezende reclama transportes

Rezende, 10 — O commercio desta cidade reclama contra a falta de carros da Central do Brasil para o transporte de mercadorias. Hontem as aves despachadas para essa capital foram devolvidas, allegando-se que o bagageiro expresso tinha de receber carga identica em Barra.

PARANA'

Vae ser construido um edificio para a Delegacia Fiscal

Curityba, 10 — O delegado fiscal do Thesouro foi autorizado pelo ministro da Fazenda a mandar lavrar o contrato com os constructores Bergonse & Cia., para as obras do predio da Delegacia Fiscal.

MINAS GERAES

Patronato Agricola Campos Salles

Passa Quatro, 10 — A Escola Agricola e Pecuaria daqui, acaba de adquirir uma fazenda com vinhedos, pomares e terras cultivadas para cereaes, aguada para motores, pastagens de gado, de trabalho e cria e casas de campo, especialmente para o Patronato Agricola "Campos Salles", creado pelo Ministerio da Agricultura, annexo á Escola.

O deputado Fausto Ferraz, que foi quem fundou aqui a Escola referida, esteve nesta villa, onde veiu assistir á assignatura da escriptura de compra da fazenda alludida, regressando hoje para o Rio de Janeiro.

A chegada do general Setembrino á Juiz de Fóra

Juiz de Fóra, 10 — Pelo rapido de hoje, chegou a esta capital, o general Setembrino de Carvalho, commandante da 4ª região militar, com séde neste Estado.

O brilhante official foi recebido aqui com uma consideravel recepção á qual compareceram, além das autoridades militares, policiaes, consulares, e judiciarias, jornalistas e associações, uma massa de povo avaliada em mais de 10.000 pessoas.

Ao desembarcar na estação desta cidade, foi o general Setembrino saudado pelo vereador Pedro Marques. S. ex. respondeu, agradecendo.

A's 7 horas da noite, o general Setembrino de Carvalho compareceu ao banquete realizado em sua honra, no salão nobre da Camara. Por esta occasião, falou o deputado Antonio Carlos, que offereceu a s. ex. um rico mimo.

A's 10 horas, teve logar o baile offerecido a s. ex. no Club Juiz de Fóra. A este baile, s. ex. tambem compareceu. Durante todo o tempo que durou o baile, reinou a mais enthusiastica animação, tendo ao mesmo, estado presentes os mais finos elementos da nossa sociedade.

Os delegados do Congresso de Geographia em excursão

Bello Horizonte, 10 — Os delegados ao Congresso de Geographia, que hoje partiram desta capital em excursão, foram recebidos em Raposos por commissões da Camara Municipal dali, seguindo em trem especial para Morro Velho, onde foram recebidos pelo director da Companhia de Morro Velho, sr. Chalmers.

Durante o almoço que ali lhes foi offerecido o marechal Thaumaturgo de Azevedo saudou o sr. Chalmers, respondendo em nome deste o dr. Augusto de Lima.

Os visitantes desceram ás galerias das minas da cidade companhia, percorrendo o formidavel trabalho de engenharia ali levado a effeito.

Os excursionistas regressarão a esta capital agora, á tarde.

O convenio de limites com S. Paulo

Bello Horizonte, 10 — O convenio de limites entre os Estados de São Paulo e Minas Geraes, que vae ser assignado, estabelece que a questão será resolvida por arbitramento.

O Estado de Minas escolheu o dr. Paulo de Frontin para arbitro technico e o dr. Augusto de Lima para arbitro juridico; S. Paulo para arbitro technico o dr. Mario Motta e para arbitro juridico o dr. Washington Luiz.

(12802)

ULTIMA HORA

De Portugal

Lisboa, 10 — A commissão encarregada de estudar o melhor aproveitamento dos navios pertencentes ao Estado foi de parecer que se dividissem elles em tres frotas, uma das quaes deveria ser empregada na navegação para o Brasil.

Lisboa, 10 — Estão projectados, para o dia 14 do corrente, em Villa Real de Traz-os-Montes, festejos em honra ao batalhão de infanteria 13, pelos heroicos combates travados no reducto de Lacanture.

Lisboa, 10 — Os empregados no commercio promovem, para o dia 28 do corrente, em Santarem, a reunião do Sexto Congresso da classe.

Lisboa, 10 Foi hoje celebrada, nesta capital, uma missa por alma de Sidonio Paes.

O acto teve grande assistencia, inclusive de officiaes e amigos pessoaes do extincto presidente da Republica.

Lisboa, 10 — Parte do pessoal do ministerio de abastecimentos, reunida hontem, á noite, discutiu a lei votada pelo Parlamento.

Lisboa, 10 — Em sua sessão conjunta, hoje realizada, o Congresso votará o projecto sobre a reforma da Constituição da Republica.

Lisboa, 10 — Um caminhão que ia em carreira vertiginosa, matou tres pessoas.

Populares tentaram lynchar o chauffeur, que se evadiu.

Lisboa, 10 — O ministro da Guerra partirá, no dia 18 do corrente, para Villa Real, afim de collocar a cruz de guerra na bandeira do batalhão de infanteria 13.

Lisboa, 10 — Os ministros da justiça e da agricultura partem sabbado proximo a visitar o districto de Bragança.

O TRATADO DE PAZ NO SENADO AMERICANO

Washington, 10 — O parecer sobre o tratado de paz, apresentado ao Senado pela maioria, diz que as emendas e as resalvas offerecidas ao referido documento destinam-se a "proteger a independencia e a soberania norte-americanas, e, portanto, para servir melhor o bem-estar da humanidade".

Os receios de que as outras nações não acceitem e procurem corrigir o pacto, tal como o quer o Senado, são afastados com a declaração de que "isso é coisa que certamente não acontecerá. As demais nações adoptarão os nossos termos, visto como sem nós sua Liga será um fracasso e sob a ameaça do perigo ficará tudo quanto elles conquistaram com uma paz victoriosa".

O parecer nega que a adopção das emendas implique a nova reunião da Conferencia da Paz, affirmando que essa Conferencia ainda estará em sessão por mais seis mezes em Paris, e poderá, afinal de contas, ser tão util nesse caso, como "é agora, occupada no trabalho de dividir e partilhar o sudeste da Europa e a Asia Menor".

O parecer allega que os delegados germanicos poderiam ser facilmente trazidos a Paris, e visto não ser a Allemanha membro da Liga das Nações não haveria necessidade de consultal-a acerca das alterações do respectivo pacto. Conclue esse relatorio dizendo que os pedidos de prompta solução para o mais importante assumpto até hoje submettido á consideração do Senado "são na sua maior parte trabalho do governo e dos orgãos da imprensa".

FATHE' SERIAL
Vampiro Relampago

IDEAL

George Walsh
Valentia

HOJE Ao lado do maior dos successos em series, o mais querido e mais popular dos artistas da FOX HOJE

Dois novos episodios extra-sensacionaes, do enigmatico romance

A vampiro relampago

O film maravilhoso, em que sobrepuja a arte incomparavel da formosa protagonista PEARL WHITE, coadjuvada brilhantemente por WARNER OLAND e HENRY GZELL.

Destacamos dos presentes capitulos, pela sua originalidade e grande emoção, os seguintes trechos: — *A fossa da morte, onde um gigantesco polvo aguarda a victima* — *O plano de Wasp, o temido bandido* — *Relampago, nas garras do polvo* — *O mysterioso arrombamento da Caixa Forte do Banco Metropolitano* — *Wasp, arranca de Wu Fang, a mysteriosa peça de ebano.*

3º episodio — O TERROR SUBTERRANEO — 2 parte; 4º episodio — ATRAVÉS AS PORTAS DE AÇO — 2 partes.

Do mesmo programma faz parte, a ultima creação, do decidido e folgazão, joven athleta, o rei da popularidade

George Walsh em Valentia

5 actos da suprema FOX FILM, repletos das mais arriscadas e sensacionaes scenas em que vaz sobresae a graça, agilidade, destreza e arrojo do inimitavel artista. *George Walsh*, que desta vez é o "*Tito Rita*", torna-se deveras apaixonado por uma gaga Miss, e dahi surgem as mais engraçadas scenas em luta aberta contra o pae da pequena, tratando-o de uma maneira tratante. Porém, "*Tito Rita*" não conhece obstaculos e em *Tapanga*, como epilogo, dá-lhe o necessario corretivo.

Segunda-feira — Um programma sensacional — ANTONIO MORENO, o ensaquecivel heroe da "*Casa do Odio*", o especialista no drama da marca Vitagraph — A NOITE [illegible] e FANNY WARD, a famosa artista interpretando o drama de Pathé N. Y., em 5 actos — ESPIRITO CAMINHO DA VIDA. (E 26101)

CINEMA IRIS - Propriedade de J. CRUZ JUNIOR
Rua da Carioca ns. 49 e 51

Não percam este ultimo dia destes 2 episodios de

A Moeda Quebrada

O film em series que maior successo tem encontrado no mundo inteiro—uma gloria da Universal e do IRIS, que primeiro o exibiu na America do Sul e em que apparece a figura imponente e querida de ROLLEAUX ao lado de GRACE CUNARD e FRANCIS FORD.

VIOLET MERSEREAU
a linda artista americana reapparece em
A FILHA DA NATUREZA
Um romance delicado e bello—um enredo admiravel que vae encantar a todos os adoradores da formosa artista.

Amanhã - Attenção! Um dos maiores acontecimentos!
E' o final assombroso, inenarravel, do grande film
A BALA DE BRONZE
Uma fuga sensacional em aeroplano—A caça ao enorme passaro — O para-quedas—A caça ao tigre—O grande desastre — Uma confissão inesperada—O Mysterio do Aviador.

No dia 19 de Setembro! - A maior maravilha!
Agil como o tigre
Forte como o touro
Audacioso como o leão
ROLLEAUX no estupendo romance em 18 series, da Universal
A Seducção do Circo
film de enleiado enredo policial, cheio de arriscadas aventuras.
Então vereis mais ainda, como é prodigiosa a força de Rolleaux, como são feitos de aço os seus musculos e de ferro os seus punhos!

VINDE VEL-O, no proximo dia 19 de Setembro - Sómente no IRIS

Notas officiaes

Interior

O ministro assignou hontem portarias naturalizando brasileiros Manoel Pinheiro e Bicagli Minoti, aquelle natural de Portugal e este da Italia, ambos residentes em S. Paulo.

◆ O ministro, respondendo á uma consulta que, por intermedio do presidente do Conselho Superior do Ensino, lhe fez a Faculdade de Medicina da Bahia, declarou que um senador com assento no Congresso daquelle Estado, em sessão de prorogação, sem subsidio, póde reger, nesse periodo, a sua cadeira, porque não se trata de accumulação remunerada, prohibida pela Constituição Federal.

◆ O ministro pediu ao seu collega da Fazenda o pagamento das folhas de gratificação, de agosto findo, de dois funccionarios contractados pela Directoria Geral de Saude Publica, para defesa sanitaria contra a invasão de epidemias nesta capital, bem como as dos academicos de medicina que auxiliaram o dito serviço.

◆ O ministro solicitou do seu collega da Fazenda a entrega aos directores da Escola Polytechnica, Faculdade de Medicina e Collegio Pedro II, das quantias necessarias para que, por conta das respectivas subvenções relativas á 3ª quota bi-mestral deste anno, sejam pagas pelas thesourarias daquelles estabelecimentos as despezas de material e pessoal.

◆ O dr. Alfredo Pinto assignou hontem portaria nomeando o engenheiro José Dantas para inspeccionar a Escola Livre de Engenharia de Bello Horizonte.

Fazenda

A Delegacia Fiscal em S. Paulo recolheu ao Thesouro Nacional, por intermedio do Banco do Brasil, a quantia de 800:000$000, saldo do mez passado.

◆ O procurador geral da Fazenda Publica, para attender á solicitação do procurador da Republica no Estado do Rio, pediu esclarecimentos ao presidente da commissão de [illegible] da Fazenda Nacional de Santa Cruz, sobre as dividas que existiam contra os herdeiros de Maria Josephina Monteiro e Luiz de Macedo Carvalho para fóros de terrenos da Fazenda de Santa Cruz e relativos a 24 alqueires na serra e outros tantos no alto da serra de Itaguahy.

◆ O ministro mandou voltar a trabalhar na Alfandega desta capital os officiaes aduaneiros Clovis Lemgruber, Leão Caçador e Pedro de Araujo Rangel, addidos, até então, ao Thesouro.

◆ O director da Recebedoria Federal prorogou hontem, por mais sete dias o prazo para pagamento do imposto de industria e profissões.

◆ O ministro, em vista de ter Octavio de Oliveira Quirido, servente do Thesouro Nacional, solicitado 90 dias de licença para tratamento de saude, mandou pedir ao director geral de Saude Publica providencias no sentido de ser o mesmo empregado submettido á inspecção medica.

◆ O ministro, em referencia a uma consulta do delegado fiscal em Minas, recommendou-lhe que preste os seguintes esclarecimentos sobre a transferencia do agente fiscal do imposto de consumo José Manoel de Souza e Silva; em que data foi effectuada a mesma transferencia; se foi motivada por conveniencia do serviço publico e se é ou não applicavel ao caso a hypothese do artigo 12, do regulamento annexo ao decreto n. 9.283, de 30 de dezembro de 1911.

S. ex. declarou ainda ao referido delegado que o mesmo serventuario deve comprovar a despeza que allega ter feito com o seu transporte e com o de sua familia, quando transferido de circumscripção.

◆ O ministro concedeu isenção de direitos alfandegarios para varios materiaes importados por diversas repartições publicas federaes, para os seus serviços.

◆ O ministro apresentou ao seu collega da pasta da Viação o recurso interposto pelo official interino da Procuradoria Geral da Fazenda Publica, bacharel Jayme Pinheiro de Andrade, designado para represental-a, de accordo com as ordens em vigor, na inspecção de saude do sr. Carlos da Costa Martins, conferente de 2ª classe da E. F. Central do Brasil.

A primeira junta medica julgou o referido funccionario e a segunda considerou-o invalido.

Havendo contradicção entre os dois laudos, só um terceiro exame poderá decidir das condições physicas do inspeccionado, e, assim, o dr. Homero Baptista mandou que aquelle funccionario seja submettido a nova inspecção medica.

◆ Não tendo sido ainda pago ao dr. Adauto Fróes, signatario do termo de [illegible] da divida de 4:154$332, [illegible] para indemnizar-se do debito, o procurador geral da Fazenda Publica levou o facto ao conhecimento do 2º procurador da Republica nesta capital, afim de que tome as necessarias providencias para a promptа cobrança judicial da divida.

◆ Na Recebedoria do Districto Federal, estão dependendo de solução [illegible] os seguintes processos: [illegible]

A. Henaut (dois), Antonio Salgado Thompson, Antonio Pinto Cardoso, Antonio Leite, Antonio Ignacio Barbosa, Antonio Marques Pinto, Antonio dos Santos, Antonio Pinto de Castro, Antonio Miranda Fernandes, Antonio Dias de Pinho, Antonio Carlos Vidal, Albino Moreira, Albino Gomes, Albino Moreira, Albino da Silva, Alfredo Paes de Souza, Arthur Rosa, Arthur Maia Lima e outros, Adolpho Marinho, Adherbal de Oliveira Zambra, Augusto Antonio da Costa, Antonio da Silva Arruda, Adalberto de Carvalho, Banco Hypothecario do Brasil, Bento & Silva, Bernardino Fernandes, Balbôa & C., Carlos de Araujo Valente e Domingos Fernandes & Irmão.

◆ O director da Recebedoria do Districto Federal mandou dar cumprimento ás seguintes precatorias de pagamento, pelo cofre de depositos publicos:

Juizo da 1ª vara criminal, 1:000$000 a Romão Fernandes Moreira; 7ª pretoria criminal, 500$000 ao advogado Augusto Masse de Castro; Juizo dos Feitos da Fazenda Municipal, réis 166$166 ao solicitador Sebastião de Barros Barreto; Juizo dos Feitos da Fazenda Municipal, 125$280 a Ascensão Santo & Comp.

Viação

Em resposta a um telegramma [illegible] Leite & C. e outras firmas, estabelecidas em Sobral, Estado do Ceará, pedem a regularidade das viagens mensaes regulares dos vapores do Lloyd Brasileiro, para o porto de Camocim, o ministro declarou que, segundo informações prestadas pela directoria daquella empresa, o porto de Camocim, dada a sua pequena profundidade, só pode ser frequentado por navios empregados na linha Rio-Tutoya. [illegible] vapores do Lloyd Brasileiro *Pyreneus* e *Prudente de Moraes*, [illegible] de pequena to-

nelagem. Todos esses vapores, porém, ficaram retidos neste porto, por effeito de [illegible] exigidos pela Capitania do Porto.

Só agora é que alguns começam a ter licença para navegar, entre outros o *Tabatinga*, o *Ibiapaba* e o *Pyreneus*, os quaes, dentro de breves dias, partirão para Tutoya, escalando no porto de Camocim, que é o citado no telegramma.

◆ Foi indeferido o requerimento em que a Companhia de Seguros Terrestres e Maritimos Anglo Sul-Americana se propõe a segurar os immoveis deste Ministerio.

◆ Foi levada ao conhecimento do director-presidente do Lloyd Brasileiro a communicação do nosso consul em Bordeaux, transmittida a este Ministerio pelo das Relações Exteriores, do fallecimento do piloto Oscar Pereira de Souza, da guarnição do vapor *Atalaia* que, por ser esse vapor, embora arrendado ao governo francez, faz parte da frota daquella empresa.

◆ [illegible] collega da Fazenda, solicitando que a quantia de 64:000$000, cuja distribuição á Delegacia Fiscal do Thesouro Nacional no Estado do Rio Grande do Norte, foi objecto do aviso deste Ministerio n. 1.712, de 22 de julho ultimo, seja entregue, como adeantamento, ao engenheiro-chefe do 2º districto da Inspectoria de Obras Contra as Seccas, Julio de Mello Rezende, para attender ás despesas com os serviços de conclusão do açude publico "Arapuá", no municipio de Luiz Gomes, daquelle Estado.

◆ Pelo ministro serão assignadas hoje, as seguintes promoções, na 4ª divisão da E. F. Central do Brasil: a mestre de linha de 1ª classe, o de 2ª Manoel Rodrigues da Cunha; a mestre de 2ª, o de 3ª Manoel Quintiliano e a mestre de 3ª, o feitor Manoel Pereira da Silva.

Guerra

Foi nomeado ajudante do Collegio Militar do Ceará o 1º tenente João de [illegible] Castello Branco.

◆ O major Otton Kuhn, encarregado das obras do forte de Copacabana e do quartel do 3º regimento de infanteria, na Praia Vermelha, solicitou ao ministro da Guerra providencias, no sentido de poder retirar [illegible] que estão sendo aproveitados nas obras do quartel do 3º regimento.

Motivou esta solicitação o ter a Prefeitura sustado aquellas demolições e tambem prohibido a retirada do material pelas ruas da cidade.

◆ Sob o commando do major [illegible], desfilou hontem, á tarde, pelas ruas da cidade, com destino a Deodoro, o [illegible] batalhão de infantaria do Exercito, que vae estacionar, durante 8 dias, naquella localidade, para fazer exercicios de campanha.

◆ O [illegible] foi completamente equipado, em ordem de marcha, impressionando bem, quando desfilava pela avenida Rio Branco.

Prefeitura

O dr. Octavio Penna, director de Obras, em companhia do dr. Costa Ferreira, sub-director de viação urbana, visitou hontem as estradas da Penha [illegible] da zona rural.

◆ Das quatro vaccas recolhidas ultimamente ao Hospital Veterinario, [illegible] estavam realmente tuberculosas, razão por que o dr. Sá Freire mandou abatel-as, continuando as outras em observação.

◆ O director de Instrucção suspendeu por 8 dias, por ter faltado com o devido respeito á directora da Escola de Applicação, o servente Franklin de Moraes.

◆ Teve hontem longa conferencia com o prefeito o dr. Julio Furtado, inspector de Mattas e Jardins, que tratou de assumptos que se prendem áquelle importante departamento municipal, sendo tambem assentadas varias medidas de caracter economico.

◆ A renda da Prefeitura foi hontem de 430:782$635.

◆ Foram multados pela Prefeitura: em 200$, J. Dias, estabelecido á rua Gomes Carneiro n. 84, por haver [illegible] um motor sem licença; Francisco Carlos da Rocha, com estabulo á rua S. Januario n. 109, por vender leite [illegible] e em 100$, Mello, e a Irmandade da Cruz dos Militares, por funccionamento de negocios sem licença.

Marinha

Do cargo de commandante do destacamento militar de terra e mar, da guarnição na ilha da Trindade, foi exonerado o 1º tenente Oswaldo Osiris Etorino.

◆ O sr. Raphael de Oliveira Esteves foi exonerado do logar de escrevente do Hospital Central da Marinha.

◆ O sr. Raul Soares, ministro da Marinha, restituiu ao sr. Homero Baptista, ministro da Fazenda, o processo de habilitação do montepio civil de d. Peronina de Salles Leitão e d. Adalgisa de Salles Leitão, filhas solteiras do fallecido apontador do Arsenal de Marinha do Rio, sr. João de Salles Silva Leitão.

◆ [illegible] ao inspector de Marinha do Pará, relativo á [illegible] archivos no [illegible] para o pagamento [illegible] seja [illegible] dos creditos sollicitados no Congresso, á vista da insufficiencia das sobras dos orçamentos.

◆ O almirante Gomes Pereira, chefe do Estado-Maior da Armada, em nome do presidente da Republica, felicitou a Escola Naval pelo garbo, a ordem e a disciplina que revelou na parada do dia 7 proximo passado.

Commissariado

O Commissariado de Alimentação Publica remetteu hontem ao ministro da Agricultura, Industria e Commercio um cheque do [illegible] na importancia de trezentos e quinze contos [illegible] proveniente da venda de quatro mil [illegible] saccas de [illegible] desse producto, effectuada por aquelle departamento no periodo de 1 a 6 do corrente.

◆ O commissario, por acto de hontem fez [illegible] preços [illegible] primeira [illegible] no municipio do Rio [illegible] modifi[illegible] arroz pilado, [illegible] idem, 1$300; [illegible] kilo, 1$200; [illegible] fino, kilo 60 [illegible]

◆ O Commissariado distribuiu [illegible] varejistas da capital [illegible] 7 caixas [illegible] a somma de [illegible] $000.

Os jornalistas terão passagens na Central com 50 °|° de abatimento

Por occasião da visita que fez á Associação Brasileira de Imprensa, [illegible] sr. Pires do Rio [illegible] promessas que [illegible] aos jornalistas [illegible] transportes maritimos e terrestres. [illegible] regulamento [illegible] dos transportes, s. ex. [illegible] jornalistas [illegible] Brasil [illegible] concessão [illegible] mediante [illegible] requisição da imprensa.

O COLLECTIVO

Decretos assignados pelo presidente da Republica

No despacho collectivo do ministerio reunido hontem, o presidente da Republica assignou, nas diversas pastas, os seguintes decretos:

Marinha — Nomeando o dr. Rodrigo de Araujo Jorge Filho para exercer o cargo de 1º tenente medico do Corpo de Saude da Armada.

Promovendo: No Corpo de Saude da Armada: o capitão de corveta, medico, por antiguidade, o capitão de corveta graduado dr. João Dourado de Cerqueira Bião e a capitão tenente medico, por merecimento, o graduado dr Oswaldo Palhares; graduando no Corpo de Saude da Armada: em capitão de corveta medico o capitão tenente dr. Eduardo Leite Velloso e em capitão tenente medico o 1º tenente dr. Othon Severiano de Moura; Revertendo ao quadro activo do Corpo da Armada os primeiros tenentes João Pedro de Souza Lobo e Mario da Silva Celestino, por terem desistido do resto da licença em que se achavam para empregar sua actividade na Marinha mercante; Mandando contar ao capitão de mar e guerra commissario, chefe do respectivo Corpo, Santiago Rivaldo, a antiguidade do posto effectivo em que devia ter sido promovido.

Guerra: — Transferindo, na artilheria: os capitães José de Abreu Araujo, da 1ª bateria do 21º grupo, para a 1ª do 5º grupo de artilheria de costa; Aristides Paes de Souza Brasil, desta bateria e grupo para a 1ª do 21º grupo; Silvio Lourenço Schleder, da 1ª para a 2ª bateria do 5º grupo de obuzes; deste para aquelle, Cyro Vidal e da 4ª bateria do 16º grupo para ajudante do 8º regimento, Oscar Severiano Bastos Nunes; Na cavallaria: o capitão Ptolomeu de Assis Brasil, do 4º esquadrão do 11º regimento para o quadro do serviço de ordens; Na infanteria: os capitães Francisco José da Silva Junior, da 3ª do 50º de caçadores para quadro supplementar e Pedro da Silva Cavalcante da 3ª do 57º de caçadores para a 3ª daquelle, conforme pedem; Concedendo troca de corpos entre si aos majores Olyntho de Mesquita Vasconcellos, do quadro supplementar da artilheria para o 4º grupo da dita arma e Octaviano de Souza Gomes deste grupo para aquelle quadro; e aos capitães Pedro Chrysol Fernandes Brasil de ajudante do 58º para a 3ª do 54º de caçadores e Armando Protasio Vieira de Andrade desta companhia e batalhão para aquelle cargo; Rectificando o decreto de 21 do mez findo, na parte relativa ao capitão Anatolio Ducan, para o fim de classifical-o no 1º esquadrão do 8º regimento de cavallaria; Nomeando vitaliciamente o capitão Octavio Saint Jean Gomes, adjunto do Collegio Militar de Porto Alegre; Declarando sem effeito o decreto de 18 de agosto findo, na parte relativa á nomeação do pharmaceutico civil Ademar Pereira Alexandre para o logar de 2º tenente pharmaceutico, visto não ter acceitado essa nomeação; Reformando, compulsoriamente, o capitão de infanteria Helvecio Renato Besouchet, por ter sido nomeado adjunto vitalicio e o capitão Octavio Saint Jean Gomes e o soldado do 6º batalhão de engenharia, José Arlindo Ferreira; Concedendo as honras do posto de tenente coronel do Exercito, visto serem, o 1º professor da Escola Militar e os demais do Collegio de Barbacena, aos majores reformados Paulo Neves de Moraes Guinle, Alonso de Oliveira, Eduardo Cavalcanti de Albuquerque Sá, Francisco d'Avila Garcez, João Samuel Mundim, José Maria Serpa e Raul Eugenio dos Santos Lima e aos capitães tambem reformados Americo dos Santos Carvalho, Clarindo Mey, Leopoldo Frederico Teixeira Campos e Raymundo Fernandes Monteiro; Concedendo ao major reformado do Exercito Alonso de Oliveira professor do Collegio Militar de Barbacena, o accrescimo de 5 °|° sobre os seus vencimentos; Approvando o regulamento de tiro para a infanteria em 2ª edição; Alterando o art. 50, paragrapho unico do Regulamento approvado por decreto n. 12703, de 9 de novembro de 1917; Approvando o regulamento de continencias, signaes de respeito e honras militares; Approvando o regulamento para execução do Decreto 13451, de 29 de janeiro de 1919, na parte referente aos cursos de estado maior e de revisão; Transferindo o coronel de infanteria Ernesto Carlos Cesar, do commando do 7º regimento para o 51º de caçadores; Promovendo: Na cavallaria, a capitão por estudos, o graduado Evaristo Marques da Silva e o 1º tenente Eurico Alves do Banho; a primeiros tenentes os segundos Epiphanio Alves Pequeno Filho, Manoel Antonio de Carvalho Batalha e Annibal Benevolo; Na artilheria: a coronel por merecimento, o tenente coronel Alfredo Teixeira Severo e a tenente coronel o major Francisco Escobar de Araujo; por antiguidade a major, o graduado Carlos Lindolpho Paes de Figueiredo; a capitão o graduado Mario Ramos e o 1º tenente Argemiro Dornellas; No Corpo de Saude: a capitão, por antiguidade, o graduado pharmaceutico Affonso Garcez Paranhos Montenegro e a 1º tenente o graduado pharmaceutico Synval de Sant'Anna Reis; Graduando: na cavallaria: em capitão, o 1º tenente Ernani Augusto Corrêa e em 1º tenente o 2º Sylvio Ferreira Cantão; Na artilheria: em major o capitão Manoel Theophilo da Costa Pinheiro e em capitão o 1º tenente Eduardo Lima; No Corpo de Saude: em major o capitão pharmaceutico Manoel Frazão Corrêa e em capitão o 1º tenente Carlos Gomes de Souza Cruz Filho, tambem pharmaceutico.

Justiça: — Concedendo ao marinheiro nacional Arthur Ferreira dos Santos a medalha de distincção de 1ª classe, por haver salvo com risco da propria vida a do marinheiro nacional grumete José Luiz, que no porto do Rio de Janeiro caira ao mar de bordo do encouraçado "Minas Geraes"; Concedendo a exoneração que pediu Francisco Affonso de Mello, do logar de ajudante do procurador da Republica no municipio de Mogy das Cruzes, na Secção de S. Paulo; Nomeando Antonio Carlos Viriato de Saboia, para o cargo de 1º substituto do prefeito do Departamento de Tarauacá, no Acre; Concedendo pensão, de accordo com a lei, aos guardas civis de 1ª classe João Baptista da Rosa e José Corrêa Sampaio e ao de 2ª classe José Nunes Pacheco; Sanccionando as resoluções legislativas que autorizam a abertura e abrindo os creditos: de 2:070$ para pagamento de diarias ao tenente Julião Caetano de Azevedo; de 10:240$, supplementar á verba 12ª, do art. 2º da lei n. 3674, de 7 de janeiro de 1919; e que permitte o registro, sem multa, até 31 de dezembro de 1922, dos nascimentos occorridos no Brasil de 1 de janeiro de 1889, até a publicação da presente lei.

Agricultura: — Nomeando o lente cathedratico da 1ª cadeira da Escola Superior de Agricultura e Medicina Veterinaria, dr. Paulo de Figueiredo Parreiras Horta, para exercer em commissão, o cargo de director da referida Escola; Exonerando, a pedido, do cargo de director da referida Escola, o lente cathedratico da 6ª cadeira, dr. Candido Firmino de Mello Leitão Junior.

Exterior: — Dispensando o major Alfredo Malan d'Angrogne do cargo de consultor technico militar da delegação do Brasil ao Congresso da Paz e o 2º secretario de Legação Carlos Celso de Ouro Preto do cargo de 2º secretario da referida Delegação, e os primeiros secretarios de Legação Pedro Leão Velloso Netto e Fernando de Souza Dantas, ambos tambem dos cargos que exerciam de secretarios [illegible]

ULTIMOS

2º CLICHE'

O ATAQUE DOS "SINN-FEINERS" A' UMA CANHONEIRA INGLEZA

LONDRES, 10 — O "Daily NEws" desmente officialmente a noticia de que bandos "sinn-feiners" haviam abordado uma canhoneira ingleza em Corff aprisionando a respectiva guarnição.

A REUNIÃO ANNUAL DA ASSOCIAÇÃO BRITANNICA PELO PROGRESSO DA SCIENCIA

Bournemouth, 9 (Retardado) — Inauguraram-se hoje aqui os trabalhos da reunião annual da British Association for the Advancement of Science (Associação Britannica pelo Progresso da Sciencia). Os discursos pronunciados na abertura da sessão pelos presidentes das varias secções, não revelaram nenhuma importante descoberta, desde a ultima reunião, excepto com relação aos inventos realizados durante a guerra, a maior parte dos que já foram ha muito descriptos.

Todos os oradores insistiram pela necessidade da adopção de um plano uniforme nas investigações scientificas. O presidente da Associação, sir Charles Parsons, disse:

"A questão dos futuros recursos do imperio britannico no seu aspecto mais amplo, requer seriamente a attenção de todos os scientistas. Ella deveria ser acatada de maneira scientifica e com a insistencia que tem sido notavel, com relação ao passado da investigação britannica. Um grande passo já foi dado pelo governo, que promoveu e auxiliou financeiramente a nove associações de negocios, sendo que outras oito congeneres já foram approvadas, estando em curso de formação mais doze addicionaes.

Sir Hugh Bell, presidente da secção Sciencia Economica e de Estatistica, referindo-se á presente situação de agitação do trabalho, disse:

"Nós devemos tornar a industria capaz de viver por si só. A esperança de que a transferencia da propriedade do individuo para o Estado nos permittirá pagar mais aos trabalhadores, está condemnada a um desapontamento".

QUATORZE CONVENÇÕES ASSIGNADAS EM SAINT GERMAIN

Paris, 10. — Esta manhã, em Saint-Germain, foram assignados quatorze convenções: O Tratado com a Austria.

O Protocollo de tres dias, que deixa a possibilidade de assignar o Tratado Austriaco ás nações que ainda o não fizeram.

Um outro Protocollo relativo ao Tratado Austriaco.

Declaração relativa ás reparações dos damnos feitos pelos austriacos.

Declaração particular sobre o bloqueio.

Accordos financeiros.

Reparações á Italia.

Liquidações da divida austriaca.

Tratado com os Tcheco-Slovacos relativo á protecção das minorias.

Cinco convenções relativas a negocios coloniaes.

O GENERAL PERSHING EM NOVA YORK

Nova-York, 10. — Realizou-se hoje a grande parada da primeira divisão do exercito norte-americano que tomou parte nos terriveis combates de Soissons, Mosa e Argona.

Vestindo o uniforme de campanha e tendo á frente o general Pershing a primeira divisão desfilou entre delirantes acclamações populares pela Quinta Avenida.

Quasi todos os soldados ostentavam no peito medalhas e condecorações da grande guerra.

Escoltava o general em chefe dos exercitos norte-americanos uma guarda de honra composta de um regimento de infanteria cujos soldados tem seis pés de altura, conduzindo um grande letreiro em que se lia "O nosso Pershing."

Foi decretado feriado para esta cidade, o que proporcionou ainda maior brilho aos festejos commemorativos da chegada do general.

Logo que a divisão surgiu na grande arteria a multidão, calculada em 100.000 pessoas cheias de enthusiasmo fez ao general Pershing imponente manifestação, sendo este ovacionado durante todo o percurso.

Ao chegar á cathedral de Saint Patrick, o general Pershing desceu do cavallo assistindo ao lado do cardeal Mercier e do arcebispo Hayes o desfile da tropa.

Na occasião em que o general apertou a mão do primaz da Belgica os applausos da multidão attingiram ao verdadeiro delirio, ouvindo-se de todas as vozes vivas ás duas grandes personagens da guerra.

O general Pershing recebeu tambem uma grande manifestação de 300.000 collegiaes que o foram saudar com a bandeira dos Estados Unidos.

O EXAME DO TRATADO DE VERSAILLES NA CAMARA ITALIANA

Roma, 10 — A commissão especial nomeada pela Camara dos Deputados para examinar o Tratado de Versalhes concluiu os seus trabalhos tendo approvado o relatorio do sr. Luzzati.

As commissões socialistas reservaram-se para apresentar um relatorio da minoria.

O deputado catholico Longinotti declarou em nome do partido popular italiano que não póde approvar o Tratado, por não corresponder aos ideaes da nação.

O PROFESSOR MOORMAN

Londres, 10 — O conhecido escriptor e professor de inglez na Universidade de Leeds sr. Frederick Moorman, pereceu hoje afogado.

ENTREGA DA LEGIÃO DE HONRA A'S CIDADES DE CAMBRAI E DOUAI

Paris, 10 — O sr. Poincaré irá domingo proximo a Cambrai e Douai entregar a Legião de Honra a estas duas cidades. Oito dias após, o presidente da Republica irá a Nancy e Pont-á-Mousson presidir a cerimonia identica.

No fim do mez, o chefe de Estado irá a Saint-Mihiel, entregar á cidade a cruz de guerra e presidir á cerimonia do lançamento da primeira pedra do monumento franco-americano commemorativo da fraternidade de armas das duas Republicas.

UM "RAID" DE AEROPLANOS INGLEZES SOBRE KRONSTADT

Stockolmo, 10 — O "Svenska Dagbladet" informa, em telegramma do seu correspondente em Helsingfors, que doze aeroplanos inglezes fizeram um "raid" sobre Kronstadt durante a noite de sabbado.

EXPLOSÃO DE UM DEPOSITO DE MUNIÇÕES

Veneza, 10 — Explodiu o deposito de munições de Pramaggionas nas proximidades de Portogruaro. Morreram quinze pessoas.

VICTORIAS DOS REBELDES HONDURENSES

Washington, 10 — Os rebeldes hondurenses conseguiram capturar os principaes portos da costa nordeste do paiz, acreditando-se que já tenham occupado Puerto Cortez. Os norte-americanos residentes em Laceiba enviaram ao governo um pedido de protecção, tendo-lhes sido enviado para este fim o vaso de guerra "Cleveland".

ABALROAMENTO DE DOIS VAPORES

Londres, 10 — O vapor inglez *Marathon*, procedente da Austria, abalroou com o paquete japonez *Heijne-Maru*, que ficou ligeiramente avariado.

O *Marathon*, que tambem soffreu avarias, teve de ser encalhado na costa do Dungeness, onde os passageiros puderam effectuar o desembarque.

O AMIR SAID VAE A' ARGELIA

Paris, 10 — O *Temps* informa que o amir Said, preso em Beyruth, pelas autoridades britannicas, embarcará em Porto Said em um navio que o transportará á Argelia, onde ficará sob a guarda das autoridades francezas.

A RESPOSTA DA ALLEMANHA SOBRE A SUPPRESSÃO DO ART. 61 DA CONSTITUIÇÃO

Paris, 10 — Depois da cerimonia da assignatura do Tratado de Paz com a Austria, o Conselho Supremo realizou, na sala da "Edade de Pedra", do palacio de Saint Germain, uma longa reunião, durante a qual continuou a examinar especialmente a resposta do governo allemão á nota dos alliados, pedindo a suppressão do artigo 61 da Constituição allemã.

Essa reunião terminou ao meio dia e diz.

O sr. Balfour, que assignou o tratado esta manhã em Saint Germain, deixará amanhã esta capital afim de voltar para Londres.

Ignora-se quem o substituirá. A esse respeito, entretanto, será tomada uma decisão depois da visita que o sr. Lloyd George fará a esta capital no fim da semana.

AS DESPESAS DO CONSELHO DE OPERARIOS E SOLDADOS ALLEMÃES

Berlim, 10 — O Ministerio das Finanças deu hoje á publicidade um memorial contendo a lista das despesas do Conselho de Operarios e Soldados até 31 de maio passado. Essas despesas estão assim divididas:

Oitenta e quatro milhões para as tropas alliadas de occupação.

Oito milhões para as tropas de campanha.

Dois milhões para a marinha.

O chefe do Almirantado calcula, porém, as despesas totaes com a armada em cerca de dez milhões de marcos.

O ART. 61 DA NOVA CONSTITUIÇÃO ALLEMÃ

Berlim, 10 — O governo allemão, segundo os jornaes, espera receber ainda hoje uma nova nota dos alliados relativamente ás modificações da Constituição da Republica. Desse caso talvez o governo trate no decorrer da semana afim de que fique tudo concluido para que a Assembléa Nacional possa ser convocada para fazer a revisão constitucional na proxima semana.

A CARESTIA DOS GENEROS NA ALLEMANHA

Berlim, 10 — Em Breslau, segundo telegrammas dali recebidos deram-se novas desordens motivadas ainda pela questão da carestia dos generos de primeira necessidade. Em frente das casas commerciaes formaram-se grandes grupos de populares que, depois de scenas tumultuosas, saquearam os negocios trazendo para a rua tudo o que encontravam á mão. As ruas estão sendo patrulhadas por tropas do exercito.

A OFFICIALIDADE DO "PUYRREDON" BANQUETEADA EM FRANÇA

Napoles, 10 — O commando do Departamento Maritimo offereceu um almoço á officialidade do couraçado argentino *Puyrredon*, que veiu trazer os restos dos dois aviadores italianos que morreram na Republica Argentina em consequencia de um desastre.

Assistiram ao almoço o general Ameglio, o prefeito e varias autoridades locaes, sendo trocados brindes cordialissimos.

O Club de Regatas Saboia deu uma recepção em honra dos officiaes argentinos.

DESORDENS EM GLOGAU

Berlim, 10 — Rebentaram sérias desordens em Glogau.

A tropa interveiu. A multidão atacou um soldado, que havia tentado atirar sobre o povo. Foi então dada ordem para a tropa fazer fogo sobre os atacantes, sendo por essa occasião as ruas varridas a metralhadoras.

Houve dez mortos e onze feridos.

A SITUAÇÃO FINANCEIRA DA BELGICA

Bruxellas, 10 — A Camara discutiu na sessão de hoje a situação financeira do paiz.

O ministro das finanças declarou que o *deficit* no orçamento normal do anno corrente era de 360 milhões de francos e que o total da divida da Belgica, era de 18.700 milhões.

A SITUAÇÃO DIPLOMATICA

Paris, 10 — Situação diplomatica:

"A entrega das condições de paz dos alliados á delegação bulgara effectuar-se-á provavelmente no proximo sabbado.

A cerimonia, que certamente se realizará no Ministerio das Relações Exteriores, não será publica.

Um resumo das condições de paz será em seguida entregue á imprensa."

COMBATES NA FRENTE SIBERIANA

Londres, 10 — Annunciam, em data de 8 do corrente, do quartel general do almirante Koltchack, que prosegue violento combate no sector de Yaltid-Touroffsk.

Na frente da estrada de Ishim, os siberianos começaram a offensiva na direcção de Kungan.

As tropas de Koltchack perseguiram o inimigo ao longo da estrada de ferro, tendo capturado muitos prisioneiros e consideravel material de guerra.

"A TAÇA SCHNEIDER"

Londres, 10 — A prova internacional de hydro-aviões denominada "Taça Schneider", disputada em Bournemouth, foi ganha pelo aviador italiano Jianello.

COMMUNICADO DO NORTE DA RUSSIA

Londres, 10 — As tropas maximalistas repelliram as forças russas nas margens do Pineza.

As tropas russas tomaram Terasovo, fazendo prisioneiros e capturando metralhadoras."

UM CYCLONE EM HAVANA

Havana, 10 — O cyclone que hoje desabou sobre esta cidade matou cinco pessoas, havendo muitas outras desapparecidas. Grande parte da cidade foi inundada por ondas gigantescas do golfo.

O PRESIDENTE DE HONDURAS DEIXA O GOVERNO

Washigton, 10 — O presidente de Honduras sr. Bertrand, deixou hontem a cidade de Tegucigalpa com destino a Amapala, sob a protecção de um official de marinha dos Estados Unidos e do Corpo diplomatico estrangeiro.

A AUTONOMIA DA ALTA SIBERIA

Berlim, 10 — O *Lokal Anzeiger* informa que o governo prussiano promulgaria brevemente um *Bill* concernente á questão da autonomia da Alta Silesia.

UMA ENTREVISTA COM O CHANCELLER AUSTRIACO

Paris, 10, — Communicam de Saint Germain:

"Entrevistado após a sessão da Conferencia por um nosso Redactor, o sr. Renner, Chanceller Austriaco, principia tecendo grandes elogios á belleza da França e rendendo homenagens ao Camponez francez, "Sustentaculo da prosperidade nacional," e á imprensa franceza, emanação maravilhosa da intellectualidade da França."

Interrogado sobre a futura politica da Austria relativamente á França, o Chanceller lembrou que Vienna demonstrou em todos os tempos a mais decesiva inclinação para Paris.

"A Historia, accrescentou o delegado austriaco obrigou-nos muita vezes a sermos adversarios, mas nunca inimigos.

Fomos vencidos, e todavia essa desgraça nos restitue a liberdade, pois liberta de todos os laços com paizes que nunca se entenderam entre si nem comnosco."

O Chanceller congratula-se em que a Austria se encontre só para o estabelecimento do novo Estado. Reconhece entretanto que a tarefa da reconstituição do seu paiz é das mais difficeis, pois á Autria falta carvão e outras materias primas.

"No que diz respeito ao carvão, diz ainda o Chanceller, dependemos dos Tcheques e Polacos; dependemos do banato quanto a cereaes e da Italia no concernente ao commercio maritimo.

A' Austria está na dependencia de todas as grandes potencias relativamente á economia nacional.

O Tratado, no emtanto, nos deixa entrever o auxilio das grandes potencias. O nosso povo é laborioso e digno de ser auxiliado. Todo e qualquer soccorro que lhe fôr, aliás, prestado, redundará em beneficio daquelle que nos tiver estendido a mão.

A data de 10 de setembro ficará na nossa Historia como uma data dolorosa. Vemos, entretanto, abrir deante de nós uma estrada nova, pois que será emfim possivel sermos ouvidos pelas grandes potencias.

Se a França nos quizer generosamente prestar um auxilio efficaz, a nota de Saint Germain evocará muito cedo, nos nossos corações sentimentos que minorarão a amargura da hora que acabamos de viver."

A PAZ ENTRE A HUNGRIA E A RUMANIA

Copenhague, 10 — Os jornaes de Berlim dizem que nos meios rumaicos de Vienna corre o boato de que chegou a Bucarest uma deputação hungara, afim de negociar a paz em separado com a Rumania e entabolar conversações relativamente á união dos dois povos sob o governo de um mesmo soberano.

O SAQUE EM BOSTON

Nova York, 10 — Communicam de Boston que em consequencia da parede da policia, os populares se entregaram ao saque das lojas e armazens de viveres dessa cidade.

Foram mobilizados tres regimentos para restabelecer a ordem.

ESMOLAS

De A. P. A., recebemos 10$000, para os pobres, em intenção a alma de sua mãe.

Os acontecimentos de domingo ultimo, em Porto Alegre

O governo do Estado annuncia que agirá energicamente

Porto Alegre, 10 — A proposito dos acontecimentos havidos na noite de domingo para segunda-feira a "Federação" publica uma nota attribuindo o facto a agitadores estrangeiros, que estão abusando da credulidade de nossos operarios e começam a produzir excessos lastimaveis por parte dos grevistas. Diz que a parede pacifica é um direito universalmente acceito e reconhecido, mas não é menos certo que a autoridade legitimamente constituida não pode ficar de braços cruzados ante as transgressões que os trabalhadores em greve commettem contra a liberdade do trabalho, contra a propriedade privada e contra a ordem publica.

Este é infelizmente o espirito que a instigação dos anarchistas estrangeiros, que não têm a perder, está animando no actual movimento grevista. Os paredistas estão exercendo uma pressão de terror sobre os operarios que não commungam com suas idéias subversivas e que pretendem o exercicio legitimo do direito de voltar ao trabalho. Por outro lado estão atacando a propriedade particular e os mantenedores da ordem publica, atirando a dezhoras bombas de dynamite contra as dependencias da empresa especialmente visada pela sua sanha destruidora, ferindo soldados de policia destacados no cumprimento do dever.

Se estas manifestações inadmissiveis e indefensaveis do espirito subversivo dos operarios em greve não bastassem para justificar o rigor com que a policia se vê coagida a lançar mão para pôr termo a seus desmandos, haveria ainda o testemunho eloquente da sua imprensa que não cessa de pregar as idéias anarchicas e que bem denunciam o grão de insania que se está apoderando dos seus orientadores. O ultimo numero do "O Syndicalista", periodico que traz no cabeçalho a designação de orgão da Federação Operaria do Rio Grande do Sul, publica um artigo, intitulado "O que nós communistas queremos". Basta transcrever alguns dos principaes trechos desse aranzel sem logica nem senso moral para que se perceba nitidamente que o movimento operario que vem alterando ha dias a ordem da cidade, deixou de ser uma manifestação pacifica de operarios que se recusam ao trabalho para assumir um caracter francamente subversivo.

"Estamos em guerra, diz o orgão da Federação operaria, contra a propriedade particular, o Estado e a Egreja. E' uma guerra cujo objectivo é a completa eliminação dessas instituições. Lutamos por uma sociedade communista-anarchista, isto é, um estado social que faculte o desdobramento desimpedido da liberdade individual de todo o homem".

Linhas depois accrescenta: "Temos por imprescindivel a greve geral. Procuramos pela palavra e pela acção preparar um povo para ella". Mais adeante: "E' essa a maldição que pesa sobre a propriedade particular e que perdurará emquanto esta existir. Quem pois aspira a felicidade da humanidade em geral deve comnosco exclamar — Abaixo a propriedade particular!"

Logo depois, o porta voz da associação anarchista diz que a propriedade particular só poderá ser destituida do seu imperio quando estiver aniquilado o seu protector — O estado. A existencia de um depende da do outro, portanto, a divisa de todo o combatente pela liberdade deve ser: — Abaixo o Estado!"

Em face destes testemunhos não é mais possivel acreditar no pacifismo dos operarios em greve; as intenções de subversão da ordem publica estão mais do que provadas, estão confessadas publicamente pelos cabeças do movimento. Outra não podia ser, pois, a attitude da policia, senão prohibir que hontem se realizasse na praça publica o ajuntamento sedicioso annunciado, a que os anarchistas, contrariando ordens expressas, concorreram armados e dispostos a violencias. Desrespeitaram a autoridade que foi aconselhar a dispersão do comicio e aggrediram a tiros de revolver os policiaes que faziam effectiva a intimação do sub-chefe de policia. E' evidente que, em face do estado de animo dos agitadores cumpre á autoridade tomar medidas mais energicas, afim de fazer cessar essa exploração de anarchistas que não se coaduna com as nossas leis liberaes, nem com o espirito de ordem em toda a sociedade civilizada.

A Federação Operaria que é, sabida e confessadamente um ninho de agitadores foi hoje fechada e, com ella, outras sociedades de classes. A policia tomará medidas seguras, afim de evitar qualquer reunião anarchista. O trabalho livre encontrará a maxima garantia por parte da autoridade que não terá contemplações com os elementos delecterios que se antepuzerem ás suas determinações, visando a ordem e á segurança publica.

Essas são as considerações mais judiciosas que, como dissemos faz a "Federação", orgão conservador do Estado, e que causaram magnifica impressão na opinião publica desta capital.

Os acontecimentos passaram-se do modo porque vamos agora contar:

Desde cedo, no domingo, a policia teve noticia de que os grevistas preparavam para ás 16 horas um grande comicio, em que pretendiam expor o programma de anarchismo. O sub-chefe de policia, além das providencias que tomou, fazendo procurar e convencer os cabeças do movimento, compareceu ao local, em pessoa, na praça Montevidéo, onde já havia áquella hora grande ajuntamento. Ahi, o chefe de policia fez ver aos grevistas a inconveniencia do meeting, convidando a dispersarem, no que não foi attendido. Então, aquella autoridade pediu auxilio da Brigada Militar que compareceu promptamente com um contingente armado de carabina e praças de cavallaria. Chegada a força, [illegible] o chefe de policia, fez novo appello aos grevistas, que já então se entregavam a manifestações hostis a autoridade. Não sendo mais uma vez attendido, o chefe autorizou a dispersão pela policia, a cuja ordem, antes mesmo da cavallaria entrar em acção, foi recebida a tiros de revolver, sendo então ordenado carregar contra os grevistas. Da intervenção policial resultou uma morte, ficando outros levemente feridos. Logo depois restabelecia-se a calma com a dispersão completa dos grupos insubordinados. Foram effectuadas numerosissimas prisões.

A's 3 horas da madrugada de segunda-feira foi atirada uma bomba de dynamite numa padaria, não causando felizmente nenhum damno. Dahi para cá a cidade está entregue a uma calma relactiva, pois o elemento grevista latente procura de quando em vez surprehender a vigilancia segura da policia. Hontem ás 17 horas deu-se mais um conflicto entre grevistas e a policia porque aquelles procuraram impedir que trafegasse um bonde da linha Therezopolis.

Uma homenagem ao dr. Amaro Cavalcanti

Com a assistencia do dr. Sá Freire, prefeito municipal, e de todos os chefes de serviço da Prefeitura, foi hontem inaugurado pelos reporters da nossa imprensa, como preito de reconhecimento ao dr. Amaro Cavalcanti, ex-prefeito desta capital, o seu retrato na sala de imprensa, que foi mandado installar por s. ex., para que os jornalistas tivessem maior conforto.

O dr. Julio Furtado, tomou, espontaneamente, a seu cargo, a ornamentação da sala, que passou a denominar-se — Amaro Cavalcante.

"UPAS"

Recebemos o quarto numero desta excellente revista mensal dedicada aos collecionadores de sellos, estampilhas, etc.

Varios de interesse e nitidas gravuras.

THEATRO LYRICO
SABBADO, 13 DE SETEMBRO DE 1919 — SABBADO
ás 3,30 horas da tarde prefixas
FESTA DE PORTUGAL
-:- Grande Concerto Symphonico -:-
Orchestra de 120 figuras, sob a direcção do
Maestro RUY COELHO e
COM O CONCURSO DOS DISTINCTOS CANTORES DA MISSÃO PORTUGUEZA
Maria Judice ---- Cacilda Ortigão
Alfredo Mascarenhas
Musica exclusiamente portugueza
— — PREÇOS — —

Camarotes e frizas	60$000
Fauteuils	10$000
Fauteuils de 2ª	6$000
Varandas e balcões	10$000
Galerias de 1ª	3$500
Galerias de 2ª	2$500

(E 26087)

THEATRO PHENIX
Arrendatario Djalma Moreira
Companhia Norte-Americana de que é empresario Luiz Alonsc
HOJE Quinta-feira, 11 de Setembro HOJE
Estréa - Espectaculos por sessões ás 7 3|4 e 9 3|4

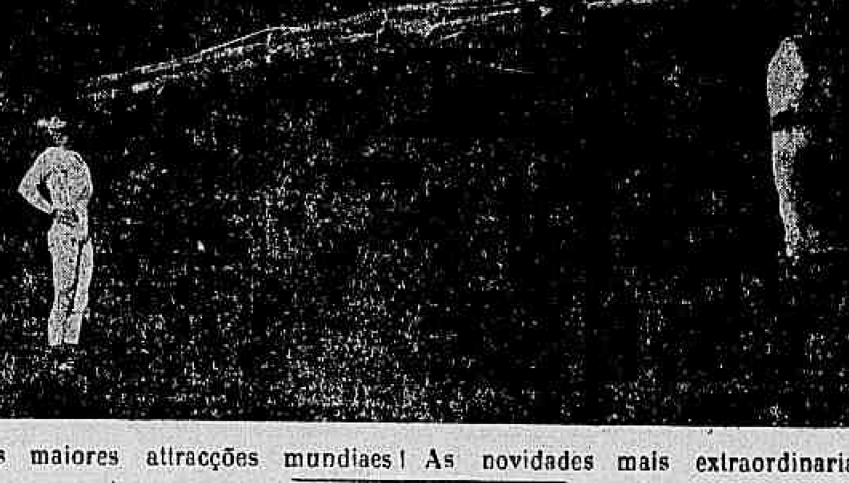

As maiores attracções mundiaes! As novidades mais extraordinarias
O turbilhão da morte
Pelos artistas Delamore y Lee. Trabalho de verdadeiro frisson! 10 minutos a braços com a morte!
O notavel campeão do salto John Higgins nos seus extraordinarios e colossaes saltos a pés juntos
Cico - Cola Os comicos cantores menestreis. Numero de grande exito de gargalhada
E mais um sem numero de novidades e attracções yankees
Preços por sessão — Frisas e camarotes de 1ª com 4 entradas, 15$000; Camarotes de 2ª com 4 entradas, 10$000; Cadeiras e varandas, 3$000 Geral, 1$000.
Bilhetes á venda na bilheteria do theatro desde ás 10 horas da manhã.
Sabbado — 1ª matinée chic
20052

THEATROS DA EMPRESA JOSE' LOUREIRO

LYRICO
Grande Companhia Hespanhola de Operetas e Operas Comicas ROMO VINAS
Estréa -- AMANHÃ -- Amanhã
Sexta-feira, 12 de setembro
com a opereta do maestro Uzandizaga
LAS GOLONDRINAS
Repertorio completamente novo para o Rio — Scenarios e guarda-roupa especialmente para esta "tournée" — 30 coristas de ambos os sexos — 8 BAILARINAS.
Grande orchestra composta de 36 professores
Preços — Frizas, 40$; camarotes, 35$; fauteuils e varandas, 6$; cadeiras de 2ª classe, 4$; balcão, 4$; galeria numerada, 2$500; galeria, 2$000. Bilhetes á venda.

LYRICO
GRANDE COMPANHIA MEXICANA DE OPERETAS
-:- Esperanza Iris -:-
Direcção musical de SEVERO MUGUERZA
HOJE --:-- A's 8 ¾ --:-- HOJE
Récita da actriz Esperanza Iris
— GRANDIOSO FESTIVAL ARTISTICO —
-:- DESPEDIDA DA COMPANHIA -:-
A querida opereta em tres actos
A Princeza dos Dollars
ALICE. . . . . ESPERANZA IRIS
1ª e unica representação da revista
-:- -:- -:- IRIS-SALÃO -:- -:- -:-
Os principaes papeis por ESPERANZA IRIS
Alguns amigos e admiradores da festejada artista, farão collocar no atrio do theatro uma placa commemorativa da brilhante temporada de 1919.
(E 26077)

CINEMAS
HADDOCK LOBO - e - TIJUCA
GRANDE SUCCESSO — — HOJE — — GRANDE SUCCESSO
LADRÕES E LADRÕES
5 actos da "Selznick", por Clara Kimball e Jack Holt.
Justa vingança
6 actos da Stander Fox Film, por William Farnum e Charles Clary.
PATHE' JORNAL N. 40
O bureau mundial
ROSA ENTRE ABROLHOS
5 actos da Pathé N. York: protag. George Larkin.
Os Sete Cysnes
5 actos da Paramount, pela meiga actriz Margarida Clark
15 séries — A VAMPIRO RELAMPAGO — Pathé N. York. Por Pearl White. Inicio, dia 29 — Inicio, dia 18.

COPACABANA
CINEMA AMERICANO
HOJE — Mais um espectaculo magestoso, mais um programma sensacional que o Americano offerece á sua distincta platéa: 2 films maravilhoso: O CASO ARGYLE, pelo grande artista Robert Warwichi e, o empolgante trabalho de Mae Murray: ESPOSA EM CAUÇÃO.
Sabbado — Dia da moda, mais um espectaculo de gala, representado pelos grandes films: "Passa uma nuvem", e o "Homem de aço", 5º e 6º episodios, cada vez mais sensacional.
[illegible]

Cinema Guarany
Rua Frei Caneca, 133 e Avenida Mem de Sá, 330. Tel. Central 2768
Hoje! Hoje! Hoje!
Dois novos episodios do
HOMEM DE AÇO
4 partes de mysterio, e
A INTRIGA
interessantissimo film da Fox por
Virginia Pearson
(E 25191)

Cinema Modelo
RUA 24 DE MAIO, 287
Hoje! Hoje! Hoje!
Homem de aço
Mais duas séries deste mysterio
Esposa em caução
Estupendo trabalho de Dorothy Philipps, e uma comica
Cupido Versus Arte

Cinema SMART
214 — Boulevard 28 de Setembro — 216
Hoje! Hoje! Hoje!
Grande successo da "Selecta orchestra"
Stingaree
DOIS NOVOS EPISODIOS
Maior poder
5 actos portentosos
Gratidão
5 soberbas partes

Cinema Mattoso
Praça da Bandeira
Hoje! Hoje! Hoje!
Bala de Bronze
2 NOVOS EPISODIOS
MINHA -:- -:- -:- -:- ESPOSA
Cinco actos soberbos, e uma comica
O diabo em pessoa

CINEMA VELO
Rua Haddock Lobo
Hoje, emfim! Hoje! Hoje!
[illegible]
Vampiro relampago
e a melhor creação artistica de William Desmond,
Amor difficil
Depois outra victoria! — Inicio do "Homem de aço". Cinco partes do mais profundo mysterio! — Cinco.

LLOYD BRASILEIRO

O dr. Alves de Farias fez expedir hontem as seguintes circulares:

"Srs. agentes — Em conformidade com o art. 16 da lei de immigração da Republica Argentina, deveis exigir d'ora avante nos passageiros de segunda e terceira classe, que se destinem áquella Republica, um attestado de suas aptidões industriaes, passado pelo consul argentino, ou pelas autoridades do domicilio do passageiro, mas visado pelo consul argentino."

"Srs. agentes. — Reiterando instrucções anteriores, recommendo-vos que, ao emittir bilhetes de passagens para portos além do porto do Rio de Janeiro, não deixeis de lançar nesses bilhetes a declaração: — "Estadia no Rio de Janeiro por conta dos srs. passageiros".

Recommendo-vos, outrosim, que em todos os bilhetes de passagens que emittirdes d'ora avante façaes lançar, bem visivelmente, a seguinte nota: — "Os passageiros ficam sujeitos, sem direito a reclamações, á demora que o navio tiver nos portos."

— O paquete "Prudente de Moraes", saido hontem para o sul, levou a seguinte carga: para Santos, 164; Paranaguá, 2.532; Antonina, 604; S. Francisco, 25; Itajahy, 30; Florianopolis, 39; Rio Grande, 2.119; Pelotas, 1.997; Porto Alegre, 1.977; Montevidéo, 43; Corumbá, 267; Porto Murtinho, 300, e Porto Esperança, 50. Total da carga, 10.156 volumes.

— Foram feitas as seguintes designações: 3º machinista do "Macapá", Manoel Cardoso Pantaleão; 1º radio do "Prudente de Moraes", Carlos Olympio Pires e piloto do "Mantiqueira", Eurico da Costa Carregal.

— Deixou hontem o dique de Mocanguê o paquete "Manáos". Para o mesmo, entrará hoje o "Bragança".

— Entrou no dique Guanabara o "Goyaz". Do mesmo saiu o "Sergipe".

— O "Curvello" sairá, no dia 30 de corrente, para a Europa, com a seguinte escala: Bahia, Recife, S. Vicente, Madeira, Lisboa, Leixões, Havre e Antuerpia.

— A directoria do Lloyd recebeu telegramma, hontem, do Rio Grande, communicando que, pela madrugada, houve um principio de incendio no porão, 3, do "Minas Geraes", carregado de algodão, sendo o fogo facilmente extincto a bordo.

— Deixou, hontem, o porto de Buenos Aires, com destino ao Rio, o paquete "Uberaba", tendo trazer para o Rio 1.699 volumes e para Recife 10.055.

— O sr. Souza Netto, agente no Havre, telegraphou hontem, communicando estar completamente restabelecido da molestia que o prendeu ao leito e que reassumira o exercicio do seu cargo.

— Paquetes a sair: linha do norte, "João Alfredo", a 12, ás 10 horas da manhã; linha europea, "Cuyabá", a 12, ás 2 horas da tarde; linha do sul: "Laguna", a 15, ás 7 horas da manhã, e "Servulo Dourado", a 20, ás 10 horas. Para o norte sairá tambem o "Javary", no dia 25, ás 4 horas da tarde.

— Paquetes esperados: "Servulo Dourado", a 12; "Javary", a 16, e "S. Paulo", a 17.

— Foi designado para servir na commissão de tomada de contas do ex-thesoureiro Velloso, o escripturario do Trafego Antonio de Araujo Las Casas.

A C. COMMERCIAL E MARITIMA E A ALFANDEGA

Paga a multa ou...

Reincidentemente, a Companhia Commercial e Maritima obriga a Alfandega a meios extremos, para obter della o pagamento de multas impostas aos commandantes dos seus vapores, por infracção ás nossas leis aduaneiras.

Não sem razão, esse facto se repercutiu, hontem.

Entrado de Bordeaux, em 1º de julho de 1919, o vapor Samará trouxe para o nosso porto muitos volumes.

Pela revisão do seu manifesto, porém, verificou-se, posteriormente, que taes volumes não foram descarregados, motivo pelo qual a Alfandega condemnou o commandante do Samará a pagar, em dobro, os direitos das mercadorias que deviam conter.

O tempo passou-se, entretanto, e a Companhia, a despeito da alegação por varias vezes ao cumprimento da pena, não ligou importancia ao caso.

Deante disso, o sr. Paula e Silva, inspector da Alfandega, por despacho de hontem, determinou que se a intimasse a pagar a multa alludida, dentro do prazo improrogavel de 5 dias, sob as penas da lei, isto é, de serem cassadas as suas prerogativas.

Quem perdeu?

Acha-se nesta redacção, á disposição do seu dono, uma chave de porta, encontrada hontem á noite na Galeria Cruzeiro.

Foi-nos entregue hontem, á noite, uma chave encontrada no Theatro São Pedro, á saida da primeira sessão.

Essa chave acha-se nesta redacção ao dispor do seu legitimo dono.

CORREIO SPORTIVO

TURF

O CRACK SUNRISE

O filho de Mysteriosa terminou a sua campanha

Sunrise, cujo reapparecimento estava annunciado no "Grande Premio Presidente da Republica", voltou a mancar, sendo certo que não disputará o referido premio, uma das provas officiaes mais importantes que a [illegible] Soares instituiu para os productos provindos dos nossos centros de criação do puro sangue.

Evidentemente incapacitado para um esforço severo, o filho de Mysteriosa, continuador das glorias de Vivaz, Borena, Guayanaz, Goliath, Interview e tantos outros productos que elevaram sobremaneira os creatorios dos nossos criadores, que ser aproveitado para pastor do haras do coronel Quinta Reis, que foi o seu criador.

A campanha do magnifico crack defensor da blusa violeta e ouro foi das mais brilhantes e proveitosas, que os annaes do nosso turf registram.

Quando se adjudicou o "Derby Brasileiro" de 1918, o pensionista do "entraineur" George Routhledge alcançou o seu primeiro triumpho na capital e doze em S. Paulo, para alcançar dezoito victorias, um segundo e um terceiro logar, nunca tendo sido derrotado no hippodromo da Mooca. Depois do seu impressionante triumpho no "Grande Cruzeiro do Sul", alcançado em estylo admiravel, Sunrise venceu outras seguidas vinte horas. Quasi todas as suas victorias, contra nacionaes e estrangeiros, entre aquelles o magnifico Interview e entre estes o crack Big Boy, que ainda agora vae correr como favorito do "Grande Jockey-Club", foram obtidas com flagrante facilidade. Mas onde Sunrise produziu a sua mais impressionante exhibição foi no "Grande Rio de Janeiro" do anno passado, quando caiu Bridgate.

Essa carreira de Sunrise não foi apenas a mais impressionante da sua campanha: foi incontestavelmente a mais electrisante de quantas temos assistido nestes ultimos tempos. Os energicos, foram os recursos que os dois esplendidos parelheiros fizeram em jogo, que vencedor e vencido, inesperadamente, começaram a entrar na pequena completa agora o seu cyclo com o afastamento da pista, do neto de Persimmon.

Nas suas novas funcções, Sunrise com provavelmente productos capazes de não empanar o brilho das suas gloriosas tradições, pois nas suas veias corre o sangue de Sundridge, pae de Sunstar, e Persimmon, filho de Saint Simon.

Como se sabe, Sunrise, pae do magnifico cavallo paulista, morreu pouco depois de ter dado entrada no haras do sr. Quinta Reis.

* * *

O "SAINT LEGER"

Ganhou-o o cavallo Keysoe, de lord Derby

Doncaster, 10 — Nas corridas hoje aqui realizadas, o pareo "Saint Leger" foi ganho pelo cavallo Keysoe, de propriedade de lord Derby. Chegou em segundo logar Dominion, do mesmo proprietario, e em terceiro Buchan, do major Astor.

* * *

VARIAS NOTICIAS

Ramalero esteve hontem no prado do Fluminense, onde fez um exercicio moderado. O filho de Saint Wild continúa em magnificas condições.

—:— Tirou prova, hontem, na distancia do "Classico E. F. Central do Brasil", na pista do Jockey-Club, a potranca Sterlina. A defensora da jaqueta do Stud Chavantes portou-se optimamente, impressionando como um dos mais provaveis vencedores daquella prova.

—:— Galopou hontem, de vagar, no hippodromo de S. Francisco Xavier, o cavallo Licas, que se mantém em optimo estado.

—:— El Zamith galopou hontem, no Jockey-Club, na distancia da prova em que se acha alistada para domingo proximo, a egua Miss Golden. A pensionista do Stud Henrique Vabo anda bem e a deverá correr na proxima reunião não deverá ser de todo apagada.

—:— Fez hontem um exercicio de saida na pista do Jockey-Club a egua Valdosa, que deverá reapparecer brevemente em publico.

—:— Trabalhou forte, hontem, no Jockey-Club, o cavallo Buckless. O filho de Pericles continúa em excellentes condições.

—:— Está resolvido que Silhueta confirmará sua inscripção no pareo "Jockey-Club Santista". A pensionista do "entraineur" Luiz Conzi anda bem, tendo havido algum jogo em seu favor.

—:— Bombazo e Kiosk galoparam hontem, juntos, no Jockey-Club. Os pensionistas de M. Barroso forçaram sómente nos ultimos 700 metros, tendo o filho de Bomba derrotado facilmente o seu companheiro de box.

—:— Galopou hontem, em magnificas condições, o cavallo Jatobá, que teria por piloto domingo proximo o jockey P. Zabala.

Hontem, repentinamente, ficou resolvido que o filho de Tarpoley seja dirigido a bridão pelo jockey E. Rodriguez.

Achamos essa resolução desastrosa e prejudicial, pois como é sabido o pensionista do "entraineur" M. Figuerôa não se dá nem nunca se deu bem com o bridão, tanto que as suas melhoras "performances" têm sido produzidas com o regimen de freio.

A troca de montaria, ao que parece, resultou de uma informação tendenciosa, que foi acolhida de boa fé.

—:— Jubilo e Cigano trabalharam hontem juntos, a distancia de 1.600 metros no prado Fluminense. Jubilo, nos ultimos 700 metros, dominou facilmente o seu companheiro de box, o que demonstra o estado precario de saude do filho de Smoking, que, conforme já noticiamos se sentiu das palhetas.

—:— Gavroche galopou moderadamente, hontem, na pista do Jockey-Club. O filho de Fox e Flyer anda em excellentes condições.

—:— Juncoito passeiou hontem, no Jockey-Club. O filho de Judex está lindo, mas correndo pouco.

FOOTBALL

O combinado de Minas para o encontro de domingo

Segundo noticias especiaes que recebemos de Minas, o scratch que representará o combinado carioca no proximo domingo, virá assim composto:

Keeper: — Felicissimo; *Backs*: — Quetinho, Toniquinho; *Halvess*: — Quadros, Octacilio, Dute; *Forwards*: — Fausto, Brito, Nani, Honorio, Leopoldo, e *Reservas*: — Lincoln, Doquinha.

Chefiará a representação da Liga Mineira o sr. Copernico Pinto Coelho, secretario geral desta aggremiação.

Os nossos caros visitantes chegarão no sabbado, 13, pela manhã, e regressarão na segunda-feira pelo nocturno.

* * *

A prova preliminar

Como match preliminar ao grande encontro interestadoal de domingo proximo, encontrar-se-ão os scratchs da 2ª divisão da Metropolitana e o da Liga Sportiva Fluminense.

Este prelio agradará muito pois será uma luta forte em que os players da entidade sportiva do visinho estado terão opportunidade de ser apresentados ao mundo sportivo carioca.

* * *

AINDA O ENCONTRO AMERICA X FLUMINENSE

Como o juiz do prelio explica o caso

Damos abaixo a copia do officio do sr. Plinio Ribeiro de Castro o juiz do encontro America x Fluminense, enviou á Liga Metropolitana:

"Exmo. sr. presidente da Liga Metropolitana.

O abaixo assignado, juiz official desta Liga, e referee escalado para o jogo que se realizou hontem 7 do corrente no Campo do "America F. C." entre este e o "Fluminense F. C.", vem por meio deste communicar-vos que após o jogo, foi aggredido por populares que apreciavam o match e ao mesmo tempo roubado da summula do referido jogo, e se não fôra a intervenção do juiz desta Liga dr. Ary Barroso e do dr. Mario Pollo, este outro director do Fluminense, teria sido fatalmente maltratado pois não havia um só director do "America F. C." ou um policial que o garantisse ao sair do referido campo. O envio da summula a que me refiro não tem, ao que parece a minima importancia, porquanto o "Fluminense F. C." venceu com todas as formalidades o seu digno adversario pelo score de 3 a 2, tendo feito os goals do "Fluminense F. C." o sr. José Carlos Guimarães e os do "America F. C." os srs. Nelson Cardoso e Francisco Bueno Netto, este do club adversario.

O team do "Fluminense F. C." compunha-se dos srs. Marcos Mendonça, Francisco Bueno Netto, Sylvio Vianna, Laís de Moraes e Castro, dr. Oswaldo Gomes, Agostinho Fortes, Emmanuel Coelho Netto, José Carlos Guimarães, Harry Welfare, Machado e Bachi.

O team do "America F. C." compunha-se dos srs. Cyro Werneck, Paulino Silva, Barata Fortes, Galdino Lopes, Miranda, Rodrigo, Nelson Cardoso, Ivo Borges, Arlindo Pacheco, Elias Peres e Paulo Sampaio Vianna.

O match teve inicio ás 15 horas e 45 minutos, terminando o half-time ás 16 horas e 25 minutos, visto ter havido desconto de tempo no half-time. O "Fluminense F. C." conquistou legitimamente tres goals e o "America F. C." dois goals.

O segundo half-time começou ás 16 horas e 35 minutos, terminando o match ás 17 horas e 17 minutos.

Houve desconto de dois minutos motivado pelo facto de mandar sair de campo alguns jogadores do 2º team do "Fluminense F. C." que se achavam sentados no gramado. Nesse half-time nenhum dos clubs contendores augmentou o "score", tendo, portanto, saido vencedor do embate o "Fluminense F. C." cuja victoria revestiu-se de toda a lealdade, pois foram observadas todas as regras e formalidades imprescindiveis ao desenrolar de uma pugna a altura dos meritos e do conceito dos dois clubs que se encontraram.

Quanto a aggressão a que acima me referi, tenho a dizer que ella foi o resultado de um lamentavel e incorreto modo de proceder de uma parte da grande assistencia que se excedeu na suas apreciações, sem duvida alguma tomada pelo desejo incontido, verdadeiro acto de desvario, de querer vêr o club de sua predilecção vencedor por qualquer forma.

E a manifestação de desagrado, felizmente de uma pequena parte da assistencia, sem duvida alguma com uma educação sportiva muito duvidosa, partiu do momento em que o signatario parecendo ter divisado um hands e tendo visto o player Arlindo do "America F. C." accusal-o, hands que teria sido commettido pelo player Laís do "Fluminense F. C.", apitou.

O signatario apitou, para syndicar do que houvera, como recurso leal e honesto, e verificou então a não procedencia do gesto do player Arlindo e da sua supposição visto como a bola não houvera sido tocada com a mão e antes tocara no peito do player Laís, cuja blusa accusava o vestigio flagrante e inilludivel da lama que ali fizera adherir o toque da bola.

Este player leal como todos o reco-[illegible]

CLASSIFICAÇÃO DOS CONCORRENTES AOS TORNEIOS DA SEGUNDA E TERCEIRA DIVISÃO

TURMA A

QUADROS	Jogados	Ganhos	Empatados	Perdidos	Goals pró	Goals contra	Pontos
1 Pacajás	[illegible]	[illegible]	[illegible]	[illegible]	9	3	2
2 Tupynambá	[illegible]	[illegible]	[illegible]	[illegible]	9	1	2
3 Tamoyo	[illegible]	[illegible]	[illegible]	[illegible]	[illegible]	[illegible]	[illegible]
4 Ypiranga	[illegible]	[illegible]	[illegible]	[illegible]	0	0	2
5 Moema	[illegible]	[illegible]	[illegible]	[illegible]	0	14	2
6 Pery	[illegible]	[illegible]	[illegible]	[illegible]	0	0	0

TURMA B

QUADROS	Jogados	Ganhos	Empatados	Perdidos	Goals pró	Goals contra	Pontos
1 Porombo	[illegible]	[illegible]	[illegible]	[illegible]	12	4	7
2 Indayá	[illegible]	[illegible]	[illegible]	[illegible]	8	5	6
3 Tupiniquim	[illegible]	[illegible]	[illegible]	[illegible]	9	11	5
4 Nhambiquara	[illegible]	[illegible]	[illegible]	[illegible]	7	3	2
5 Pagé	[illegible]	[illegible]	[illegible]	[illegible]	3	14	2
6 Tupan	[illegible]	[illegible]	[illegible]	[illegible]	2	9	2
7 Guarany	[illegible]	[illegible]	[illegible]	[illegible]	6	7	2
8 Tymbira	[illegible]	[illegible]	[illegible]	[illegible]	1	7	0

Observação — Na *Turma A* foram tomadas sem effeito as consequencias dos jogos com o "Caramurú", que se retirou do torneio.

SEGUNDA DIVISÃO

PRIMEIROS TEAMS

CLUBS	Jogados	Ganhos	Empatados	Perdidos	Goals pró	Goals contra	Pontos
Mackenzie	[illegible]	[illegible]	[illegible]	[illegible]	[illegible]	15	13
Palmeiras	[illegible]	[illegible]	[illegible]	[illegible]	[illegible]	10	13
Rio de Janeiro	[illegible]	[illegible]	[illegible]	[illegible]	[illegible]	19	12
Vasco da Gama	[illegible]	[illegible]	[illegible]	[illegible]	[illegible]	18	12
Americano	[illegible]	[illegible]	[illegible]	[illegible]	[illegible]	10	10
Progresso	[illegible]	[illegible]	[illegible]	[illegible]	[illegible]	21	8
River	[illegible]	[illegible]	[illegible]	[illegible]	[illegible]	31	5
Esperança	[illegible]	[illegible]	[illegible]	[illegible]	[illegible]	20	6
Cattete	[illegible]	[illegible]	[illegible]	[illegible]	[illegible]	32	2
Brasil	[illegible]	[illegible]	[illegible]	[illegible]	[illegible]	45	0

SEGUNDOS TEAMS

CLUBS	Jogados	Ganhos	Empatados	Perdidos	Goals pró	Goals contra	Pontos
Palmeiras	[illegible]	[illegible]	[illegible]	[illegible]	[illegible]	7	17
Rio de Janeiro	[illegible]	[illegible]	[illegible]	[illegible]	[illegible]	15	16
Mackenzie	[illegible]	[illegible]	[illegible]	[illegible]	[illegible]	10	11
Vasco da Gama	[illegible]	[illegible]	[illegible]	[illegible]	[illegible]	19	10
Progresso	[illegible]	[illegible]	[illegible]	[illegible]	[illegible]	34	6
Americano	[illegible]	[illegible]	[illegible]	[illegible]	[illegible]	14	6
Esperança	[illegible]	[illegible]	[illegible]	[illegible]	[illegible]	16	5
Brasil	[illegible]	[illegible]	[illegible]	[illegible]	[illegible]	36	4
Cattete	[illegible]	[illegible]	[illegible]	[illegible]	[illegible]	19	3
River	[illegible]	[illegible]	[illegible]	[illegible]	[illegible]	37	2

TERCEIRA DIVISÃO

PRIMEIROS TEAMS

CLUBS	Jogados	Ganhos	Empatados	Perdidos	Goals pró	Goals contra	Pontos
Metropolitano	[illegible]	[illegible]	[illegible]	[illegible]	9	3	6
Ypiranga	2	1	1	0	5	3	3
Hellenico	2	1	1	0	5	4	3
Paladino	4	1	0	3	10	13	2
Tijuca	2	0	0	2	1	7	0
Everest	0	0	0	0	0	0	0

SEGUNDOS TEAMS

CLUBS	Jogados	Ganhos	Empatados	Perdidos	Goals pró	Goals contra	Pontos
Metropolitano	4	3	0	1	13	3	6
Hellenico	2	2	0	0	6	2	4
Tijuca	2	1	0	1	5	9	2
Paladino	4	1	0	3	8	12	2
Ypiranga	2	0	0	2	2	7	0
Everest	0	0	0	0	0	0	0

FORMULA:
CREOSOTO DE FAIA
-:-IODO-:-
Hypophosphito de SODIO
Hypophosphito de CALCIO
-GLYCERINA-
Fartos elementos para a Hygiene dos Pulmões e
: : Robustez : :

A VIDA EM VIDROS
Rhum Creosotado
DE
Ernesto Souza
BRONCHITE
Rouquidão, Asthma, Tuberculose pulmonar
GRANDE TONICO
abre o appetite e produz a força muscular

GRANADO & C.
Rua 1º de Março n. 14.
(8406)

O Palmeiras dará um baile no sabbado

O Palmeiras, campeão do Torneio Initium, dará no proximo sabbado um retumbante baile, em homenagem ás suas gentis torcedoras, nos luxuosos salões do palacete da Quinta da Boa Vista.

Pelos preparativos e pelo enthusiasmo, que reina, a festa promette ser deslumbrante.

* * *

TREINOS

Andarahy x Palmeiras

Está marcado para hoje um rigoroso training entre o Palmeiras e o Andarahy, no campo da rua Prefeito Serzedello, ás 4 horas da tarde. O director sportivo pede o comparecimento dos jogadores no citado ground, ás 3½ horas.

Campeonato academico

A Alliança Academica, continua a receber adhesões para o campeonato annual de Football, a realizar-se domingo proximo 21 do corrente, no campo do C. R. Flamengo.

Já se acham inscriptos os seguintes teams:

Faculdade de Medicina, Faculdade de Direito, Escola Polytechnica de São Paulo, Mackenzie College, Universidade do Paraná, Scratch de Bello Horizonte, Faculdade de Medicina de São Paulo, Faculdade Hanuemanniana, Escola Superior do Commercio, Escola Naval, Academia do Commercio.

A's inscripções encerrar-se-ão na vespera do sorteio, que será na quinta-feira 18 do corrente.

— Do sr. Ary P. de Andrade Figueira, director-sportivo do Centro dos Estudantes da Academia de Commercio e encarregado da organisação do *team* desta Escola que disputará o Campeonato Academico recebemos a relação dos jogadores enviada a Alliança Academica promotora do citado Campeonato. São elles: Paulo Sanmartin, João A. Baptista Serrão, Gustavo de Vasconcellos, Pedro Ruiz Martins, Julio P. Guerra, Arthur Machado, João Monteiro da Cruz, Edgard Gonçalves, Leopoldino Madeira, Claudionor G. da Silva, Renato Ubirajára de Castro (cap.), Jorge Araujo, Waldemar de Castro, João P. da Costa e Gastão Menusier.

* * *

Celeste Football Club

O presidente convida a todos os socios atrazados, para comparecerem a thesouraria deste club, afim de satisfazer as suas mensalidades.

Reune-se hoje, na séde da rua Itapiru', n. 103, a directoria da sociedade, supra, para tratar de assumptos de grande importancia. — Constantino Fernandes.

* * *

Club A. Central

O presidente convida aos associados a comparecerem no dia 16 do corrente á praça da Republica n. 229, afim de tomarem parte na Assembléa Geral a realizar-se neste dia, ás 7 horas da noite.

Tendo a mesma sido convocada para tratar-se de interesse geral do club e eleição de nova directoria. — Ernesto R. Cavalcanti 2º secretario.

* * *

NOTAS DA METROPOLITANA

Conselho de Basket-Ball

O Conselho de Basket-Ball em sua reunião de 8 de setembro resolveu:

a) — Approvar a seguinte escala de juizes e representantes:

America x Flamengo, em 16 de setembro.

1os. quadros — Sylvio Lobo Vianna.

2os. quadros — Victor Augusto.

Representante — Renato Eloy de Andrade.

Associação Christã de Moços x Boqueirão, em 16 de setembro.

1os. quadros — Alfredo Keeller.

2os. quadros — Auto Guimarães Souza.

Representante — Mario Goyão de Carvalho Araujo.

* * *

Exame de juizes

O presidente convida os candidatos a juizes officiaes adeante indicados a comparecer a séde desta liga, quinta-feira 11 do corrente ás 8 1|2 horas, afim de prestarem exame escripto e oral:

Oscar Barbosa — Luiz Palamone — Theophilo Nunes — Fernando Ramos — Armindo Ferreira, Frederico de Albuquerque Mello — Almir Maciel — Moacyr de Godoy Pereira e Americo Corrêa.

Outrosim convido os srs. Pedro Paulo de Lima Castro, Everardo Martins Tinoco e Paulo Magalhães a comparecer a séde desta liga, sexta-feira 12 do corrente ás 3 1|2 horas da tarde afim de juntamente com a commissão de juizes seguirem para o campo que fôr escolhido para prestarem exame pratico, sendo nessa occasião tambem examinados sobre disposições do Codigo de Football em vigor. — Mario Newton 1º secretario.

Motocyclismo

Rio Moto Club e o campeonato de athletismo

Reina enorme enthusiasmo entre os associados do Rio Moto Club, pela proxima realização do Campeonato de Athletismo, instituido pela Liga Metropolitana para os clubs filiados.

Já se acham inscriptos pela sociedade cyclica 8 associados que esperam, pelo perfeito estado em que se encontram, vencer a interessante prova sportiva da qual serão fortes concorrentes.

CURSO DE AGRICULTURA PRATICA

Teve lugar hontem ás 7 1|2 horas da manhã em Deodoro, a 3ª licção deste curso, feita pelo dr. Dias Martins, cuja 4ª licção será na quarta-feira proxima, ás mesmas horas, e consistirá em mostrar nas culturas o que fazem os diversos instrumentos de trabalho para melhorar as plantações, e como se trabalha com elles, preparando o solo para as culturas, na matta virgem, capoeiras, nas terras desbravadas, fazendo funccionar então nas terras e culturas de Deodoro, a foice, o machado, o enxadão, a enxada, o arrancador de tocos, o arado, a grade, o semeador, o cultivador e a ceifadeira.

E depois de fazer esses trabalhos, ensinar qual é em agricultura a machina mais util, para melhorar a agricultura no Brasil de Norte a Sul, e enriquecer o paiz.

Hoje quinta-feira, o dr. Aristides Caire começará a sua pratica ensinando pomicultura.

A frequencia do curso tem sido sempre crescente.

Ainda hontem o capitão Arthur Gomes de Sousa solicitou do dr. Dias Martins, lugar nos trabalhos do curso, para uma companhia de escoteiros, que amanhã mesmo começará a frequental-o.

O dr. Dias Martins encarregou o agronomo dr. Carlos Duarte, um dos professores do curso, de tomar a seu cargo, com especial cuidado, o ensino dos escoteiros, repetindo nos lugares costumeiros as licções já dadas aos demais alumnos, afim de tornar mais facil o entendimento dos trabalhos praticos.

O augmento do Corpo de Saude Naval

Escreve-nos o dr. Luiz Augusto Pinto:

"Sr. redactor do *Correio da Manhã*. Saudações. — Para rectificar um topico do vosso conceituado periodico, relativo a uma operação de craneotomia, feita por mim no Hospital de Marinha, cumpre-me esclarecer que tal intervenção, não foi a primeira, neste paiz, onde já tem sido feitas varias outras. No proprio Hospital de Marinha outras já foram praticadas, sendo, entretanto, esta a primeira ahi indicada por symptomas de compressão de origem traumatica, cujo paciente se acha curado, em vesperas de deixar o Hospital. Espero de vossa bondade a publicação destas linhas, e sou attento patricio e admirador."

O "Febo" voltou da Ilha Grande

Voltou da ilha Grande, em cujo Lazareto foi soffrer desinfecção, o paquete *Febo*, italiano.

Esse navio, que vem de Villa Constitución, no Uruguay, foi visitado pelo dr. Almeida Nunes, da Saude do Porto, que encontrou enfermo, com grippe, o commandante, determinando a partida do navio para a ilha Grande, onde foi desinfectado. O commandante ficou no Lazareto, bem como o camareiro Solano. O *Febo* tem como commandante interino o 1º official Gepesilla.

Um navio a oleo no porto

De Gothemburgo e Christiania entrou hontem, no porto, o navio sueco *Balbôa*, da Johnson Linie. E' um navio de grande tonelagem, movendo-se a oleo e possue 12 cylindros.

Suas machinas desenvolvem a velocidade de 12 milhas. O *Balbôa* tem, 48 homens de equipagem.

Crise de machinists na Armada

Por motivo de serias necessidades, advindas á nossa Marinha, fôra determinado que os sub-ajudantes de machinistas podessem servir de terceiros, segundos e até mesmo primeiros machinistas.

Ultimamente, porém, cessada a guerra, desappareceram os motivos que tinham determinado tal medida, e esta foi, por um aviso, revogada.

Acontece, porém, que os ajudantes de machinistas raream consideravelmente agora no se apresentarem ao serviço, o que está determinando serias difficuldades á inspectoria respectiva.

A esse respeito, o capitão de mar e guerra Petit já officiou ao ministro da Marinha, pedindo que seja tomada uma providencia.

ESTRADA DE FERRO RIO D'OURO

Um "meeting" em Pavuna

Domingo proximo realiza-se em Pavuna, por occasião da festa, um grande meeting para que seja feita a passagem da E. F. Rio d'Ouro para a Central do Brasil, conforme um projecto apresentado pelo deputado Manoel Reis.

Para o mesmo fim organizou-se um Centro em Belfort Roxo.

Um abaixo-assignado ao chefe de Policia

Os negociantes e moradores de Copacabana entregaram hontem ao dr. Geminiano da Franca, chefe de policia, um longo abaixo-assignado, pedindo para constar dos assentamentos daquella repartição o seu agradecimento ao dr. João Cobra Olinto que, emquanto occupou o cargo de delegado do 30º districto, sempre soube conduzir-se pelo modo mais digno no desempenho das suas funcções.

Escola Nacional de Bellas-Artes

Concurso para o premio de viagem

Amanhã, ás 6 da manhã, terá inicio o concurso para o premio de viagem, no curso de architectura, realizando-se a primeira prova do dito concurso, que constará do "esboço de uma composição decorativa architectural, executada em uma sessão de 12 horas". E' chamado o unico candidato inscripto Fernando de Nereu Sampaio.

PUBLICAÇÕES A PEDIDO

SALVE! 11 DE SETEMBRO DE 1919

Na data de hoje está em festa o lar do illustre cirurgião-dentista

Dr. Izidro P. Barcellos

chefe de familia exemplar, cavalheiro, possuidor de excelsas virtudes que ornam o seu caracter, admirado por todos aquelles que têm a felicidade de conhecel-o e dentre estes encontra-se,

M. P. Bello de Andrade.

(E 24977)

EructaçõesAzedas,

collicas, molleza depois das refeições, são symptomas de um estomago enfermo. Use-se as

Pastilhas do Dr. Richards

(13601)

11 - 9 - 919

Antonio Ferreira da Silva

Cumprimentam, pelo seu feliz anniversario natalicio,

A. e F.

(E 25136)

DECLARAÇÕES

A' PRAÇA

Os abaixo assignados, socios da sociedade mercantil que tem girado nesta praça sob a razão social de H. Narbonne & C., communicam á praça em geral, que desde 5 de agosto p. p., e de commum accordo, dissolveram a referida sociedade, conforme o distrato archivado na Junta Commercial, ficando assim dissolvida a extincta firma H. Narbonne & C., da qual assume toda a responsabilidade do activo e passivo o socio Hugo Narbonne de Farias.

Rio de Janeiro, 9 de setembro de 1919. — *Hugo Narbonne Farias. João Franklin.* (E 24916)

A' PRAÇA

Os abaixo assignados, communicam á praça em geral, que desde 6 de agosto p. p., organizaram uma sociedade mercantil sob a razão social de H. Narbonne & C., conforme o contrato archivado na Junta Commercial, ficando assim constituida a firma H. Narbonne & C., a qual assume toda a responsabilidade do activo e passivo, como successores da extincta firma, que sob a mesma razão girava nesta praça.

Rio de Janeiro, 9 de setembro de 1919. — *Hugo Narbonne Farias. Luiz Abbot.* (E 24915)

GR.: BEN.: LOJ.: CAP.: COMMERCIO E ARTES

Hoje, sess.: econ.:

Mattos Silva, 7.:, secr.:

(E 26017)

A' PRAÇA

René Levy & Carlos Boschen, communicam, que em data de 1º de agosto organizaram uma sociedade industrial e mercantil, sob a razão social de: "RENE' LEVY & BOSCHEN", para exploração da fabrica de meias, situada á rua Conde de Bomfim, 1326, conforme contrato archivado na m.m. Junta Commercial.

Rio de Janeiro, 9 de setembro de 1919. — *René Levy, Carlos Boschen.* (E 25140)

ASSOCIAÇÃO DOS EMPREGADOS NO COMMERCIO DO RIO DE JANEIRO

SOCIOS EM ATRAZO

Com o objectivo de facultar aos associados, em atrazo de mais de um anno, a manutenção de sua matricula, a Assembléa Deliberativa resolveu permittir o pagamento dos respectivas mensalidades aos que o requisitarem.

Com essa concessão, podem esses associados conservar a sua primitiva matricula, revalidando os direitos conquistados pela sua relativa antiguidade.

ISENÇÃO DE JOIA

Tambem, com o intuito de facilitar a inscripção em nossa matricula, daquellas que, ainda não são socios, resolveu a mesma Assembléa Deliberativa isentar do pagamento de joia os novos socios, cujas propostos derem entrada na Secretaria, até 30 do corrente.

Desta fórma, tem a mocidade que se emprega no Commercio ensejo de, sem sacrificio, fazer parte de uma instituição de que a classe justamente se orgulha, pois é filha do seu proprio esforço.

Rio de Janeiro, 6 de setembro de 1919. — *Antonio Monteiro*, 1º secretario. (14981)

REAL E BENEMERITA CAIXA DE SOCCORROS D. PEDRO V

A directoria desta instituição, para commemorar a data do fallecimento do seu patrono convida os orphãos que não tenham mais de 10 annos, filhos de paes portuguezes, e que quizerem entrar em sorteio para obterem vestuarios, a apresentarem na secretaria, até o dia 30 do corrente mez, os seus requerimentos, acompanhados das certidões de seu nascimento e do obito dos paes.

Rio de Janeiro, 2 de setembro de 1919. (267)

A' PRAÇA

CAMPOS & C., participam á esta e ás demais praças do paiz e do estrangeiro, que transferiram a sua séde para á RUA BUENOS AIRES N. 185, onde continuam á disposição dos seus amigos e freguezes.

Rio de Janeiro, 10—9—1919. (E. 24883)

IRMANDADE DA SANTA CRUZ DOS MILITARES

"Te-Deum" em acção de graças pelo feliz regresso, da Europa, do seu prestimoso capellão.

As mesas administrativas desta Irmandade e da devoção de Nossa Senhora da Piedade, fazem solennizar amanhã (12), ás 18 horas, um "Te-Deum" em acção de graças, pelo feliz regresso á nossa patria, de seu prestimoso capellão, o exmo. revmo. monsenhor João Pio dos Santos e, para este acto, são convidados todos os irmãos da Irmandade da Cruz, devotos de Nossa Senhora da Piedade, Nossa Senhora das Dores e São Pedro Gonçalves, e bem assim todos os parentes, amigos, collegas e os fieis em geral, para assistirem esta mui digna manifestação religiosa.

O irmão da capella, major dr. *Joaquim da Silva Gomes.* (E 25117)

DECLARAÇÃO

Antonio Pagliaro, residente em Itabira do Campo, tendo lido, no "Correio da Manhã", do dia 5 de agosto proximo findo, um convite para uma concordata preventiva, de uma pessoa de egual nome, vêm por meio desta tornar publico, que absolutamente não se trata da sua pessoa, e sim de um outro de egual nome ao seu.

Itabira do Campo, setembro de 1919. — *Antonio Pagliaro.* (E 25154)

A' PRAÇA

Carlos Boschen & Werner, Hilpert & C., socios da sociedade mercantil Carlos Boschen & C., communicam que em data de 31 de julho p.p., de commum accordo, dissolveram essa sociedade, retirando-se os socios Werner, Hilpert & C., pagos e satisfeitos de todos os seus haveres, ficando todo o activo e passivo da firma á cargo do socio Carlos Boschen, conforme distrato archivado na m.m. Junta Commercial.

Rio de Janeiro, 9 de setembro de 1919. — *Carlos Boschen, Werner Hilpert & C.* (E 25140)

A' praça em geral

Minetti & Cia. communicam aos seus clientes desta praça e dos Estados que por contrato firmado nesta data constituiram seus exclusivos representantes para a venda de suas farinhas de trigo os srs. ERASMO DE MACEDO & CIA., estabelecidos nesta cidade, sendo a sua zona comprehendida pelo Districto, Estados de Rio de Janeiro, Minas Geraes, Espirito Santo e os demais ao norte até Amazonas.

Ao mesmo tempo communicam a continuação do seu escriptorio á rua do Ouvidor 56, sobrado. Rio de Janeiro, 8 de setembro de 1919. — MINETTI & CIA. (272)

ANNUNCIOS

TRILHOS

Vende-se 3 kilometros e meio aproximados de trilhos typo 8, na fazenda S. Antonio, Estação de Volta Redonda; trata-se com a proprietaria, d. Melina Augusta de Oliveira Ferraz. (E 25137)

COLLEGIOS

COLLEGIO N. SENHORA DE COPACABANA
Rua Copacabana, 1046
Ext. mixto. — Progresso rapido. (E 22635)

Trabalhadores para fazenda

Precizam-se para uma fazenda, distante duas horas de viagem desta capital, clima muito saudavel, paga-se conforme a capacidade, com casa e comida. Apresentar-se á rua do Rosario, 81 sobrado, das 9 horas ás 10 da manhã. (E 26005)

Aulas de portuguez

Waldemiro Potsch, professor do Collegio Pedro II. Cattete 104. (E 26008)

TERRENO

Aluga-se um, com desvio de estrada de ferro. Trata-se das 11 1|2 ás 12 1|2, á rua Frei Caneca n. 35, loja. (E 26949)

O QUE NINGUEM FAZ FAZEMOS NÓS
Use o
IPEUVOL
para curar-se do seu
RHEUMATISMO
e se um vidro não der resultado que lhe satisfaça, seu dinheiro ser-lhe-á restituido.
A' venda em toda a parte.
Depositarios: — Granado & C. — 1º de Março, 14.
Concessionarios:
Alvaro & C., Ourives, 132
(14383)

OLARIA

Aluga-se uma. Trata-se das 11 1|2 ás 12 1|2, á rua Frei Caneca n. 35, loja. (E 26048)

QUARTOS

Alugam-se em casa de familia, com pensão, a pessoas de todo respeito. R. S. Francisco Xavier 104 — entre Haddock Lobo e Maria e Barros. (E26026)

LAMPADAS

de carvão de 220 volts., compra-se qualquer quantidade; cartas á M. A. Rua Larga 214. (E 26022)

Apparelho Sharp

Vende-se um completo, um torno Ritter, um vulcanizador, etc. Rua Quitanda, 66 1º andar, (frente). (E 26040)

VENDE-SE

Vende-se, sem intermediario, um espaçoso predio com todo o conforto moderno, na rua 19 de fevereiro, Botafogo. Informações, 6 rua Soares Cabral, Laranjeiras. Tel. BeiraMar, 697. (E 26061)

IMPOTENCIA

espermatorrhéa. Remedio italiano, certo, rapido, innocuo, tonico não excitante, uso interno. Dóse por um mez, 20$000. Deposito no consultorio do dr. Castano Jovine, rua S. José, 56. Rio (13555)

COFRES BERTA
Incontestavelmente
são os melhores
141, URUGUAYANA, 141
14992

Casa de pasto

Vende-se ou admitte-se um socio, á rua Malvino Reis n. 210. Para tratar com o sr. João da Silva. (E. 21784)

Febre aphtosa

Chegou nova remessa da conhecida vaccina AFTOSINA, para bovinos, que cura em 48 horas o gado atacado da terrivel molestia. Preço de cada tubo, com 10 dóses, 20$000. Unico depositario — Antonio F. Nunes, rua General Camara, 21 — Rio de Janeiro. (C 14993)

Cura radical

Da GONORRHÉA CHRONICA ou RECENTE, em poucos dias por processos modernos, sem dor, garante-se o tratamento. Tratamento pela electricidade, 606 e 914. Vaccinas de Wright. Assembléa n. 54. Das 9 ás 11 e 12 ás 18 — 9 — Dr. Pedro Magalhães. SERVIÇO NOCTURNO, 8 ás 0 (E 24808)

Gonorrhéa aguda e chronica — Cura radical por novos tratamentos de resultado garantido. Dr. Raul Rocha — 7 de Setembro, 162 — das 2 ás 6 horas. Tel. C. 1125. Applica o "914" allemão a 60$ e francez "Billon" a 30$, incluindo o medicamento. (12775)

THEATRO RECREIO — Empresa RANGEL & C.
Companhia Portugueza de Revistas — Direcção L. Ruas—Direcção artistica de Pedro Cabral — Maestro Paschoal Pereira
Tournée Nascimento Fernandes
HOJE — A's 7 3|4 e 9 3|4 — HOJE
TENHO ULTIMAS REPRESENTAÇÕES DITO!
Mais uma peça retirada de scena em pleno successo!
Amanhã - A's 7 ¾ e 9 ¾ - Amanhã
o RECORD dos exitos em revistas do anno.
-:- -:- LISBIA AMADA -:- -:-
FALA SO' — compere. NASCIMENTO FERNANDES
Bilhetes á venda no theatro e Casa Lopes Fernandes, Avenida Rio Branco, 138, das 11 ás 17 hora
(E 26090) S

THEATRO MUNICIPAL Concessionario WALTER MOCCHI
HOJE -:- -::- QUINTA-FEIRA --::- -:- HOJE
-:- A's 4 horas da tarde
Grande concerto symphonico
MARINUZZI
MIGUEZ: Prometeo — BEETHOVEN: 3.ª Symphonia (Heroica)—a) Allegro — b) marcha Funebre —c) Scherzo — d) Finale — DEBUSSY: 2 Nocturnos — a) Nuages — b) Fêtes — MANCINELLI: La Fuga degli Amanti (Scherzo) — RESPIGHI: Fontane di Roma (Poema symphonico) — RIMSKY-KORSAKOFF: Capricho Espanhol.
Frizas e camarotes de 1ª, 40$ — De 2ª, 20$ — Poltronas, 8$ — Balcões A e B, 5$ — Outras filas, 4$ — Galerias A, 3$ — Outras filas, 2$000.
A's 8 ½ - 3ª récita do 2º turno
Werther
Protagonista - SCHIPA
CARLOTA. . . . . . . BERTAZZOLI
-:- -:- MARINUZZI -:- -:-
IMMENSO SUCCESSO
Divertissements ANNA PAVLOWA
e seus principaes artistas
Preços avulsos: — Camarotes de 1ª, 240$000 — Camarotes de 2ª, 80$000 — Poltronas, 40$000 — Balcões A e B, 30$000 — Outras filas, 25$000 — Galerias A e B, 10$000 — Outras filas, 8$000.
Sabbado, 13 -- A's 4 horas - 2ª vespertina
PAVLOWA
E SUA COMPANHIA
- -:- AMARILLA -:- -:- -:-
Ballado Dramatico de Glustine — — — — — Musica de Tschaikowski.
-:- -:-:- -:- LA PE'RI -:- -:- -:-
Poéme-Danse, de Glustine — — — Musica de Paul Dukas
Dirigido por MARINUZZI
DIVERTISSEMENTS — Rapsodia Hungara — A Morte do Cysne VALSA — A Pastoral — Anitra — Noite de Natal.
Frizas e camarotes de 1ª, 100$ — De 2ª, 50$ — Poltronas, 18$ — Balcões A e B, 15$ — Outras filas, 12$ — Galerias A e B, 7$ — Outras filas, 5$000.
Amanhã — Sexta-feira — 5ª Récita do Primeiro Turno.
-:- :- L'AMORE DI TRE RE -:-
DE MONTEMEZZI
Domingo, 15 — MATINE'E — Ultima récita de MEFISTOFELES.
Preços para matinée: — Camarotes de 1ª, 150$ — Camarotes de 2ª, 50$ — Poltronas, 30$ — Balcões A e B, 22$ — Outras filas, 18$ — Galerias A, 8$ — Outras filas, 6$000. (E 25188)

Theatro Republica
EMPRESA José Loureiro
Grande Companhia Portugueza de Operetas do Eden-Theatro, de Lisboa — Empresario e director artistico ARMANDO VASCONCELLOS — Direcção musical de ASSIS PACHECO
HOJE --:-- A's 8 ¾ --:-- HOJE
Ultima - representação - Ultima
do grande successo de AUZENDA DE OLIVEIRA
SONHO DE VALSA
Amanhã -- O maior exito -- Amanhã
A opereta de costumes norte-americanos, com grande montagem e movimento scenico, onde JOSE' RICARDO tem uma das suas melhores creações comicas.
RAINHA DO CINEMA
Protagonista. . . . . . AUZENDA DE OLIVEIRA
A empresa chama a attenção do publico para esta peça, de que é a unica concessionaria, em portuguez, para o Brasil, declarando que a RAINHA DO CINEMA nada tem de commum com outras operetas de titulos semelhantes.
Bilhetes á venda desde já na bilheteria do theatro e na casa Lopes Fernandes, á avenida Rio Branco. (E 24999)

TRIANON | Empresa Staffa & Fróes | Companhia Leopoldo Fróes | O ponto preferido da élite carioca
HOJE Quinta-feira, 11 de Setembro HOJE
A's 7 3|4 SOIRE'E A's 9 3|4
Matinée ás 4 horas - A caminho do centenario
A comedia de grande successo do momento do feliz autor Abadie de Faria Rosa
LONGE DOS OLHOS...
3 actos num palacete em Copacabana
Leopoldo Fróes, no "Gastão", o estroina -- Toma parte todo o primoroso conjunto do theatro. No primeiro acto, Leopoldo Fróes, Adriana Noronha e Amalia Capitani, acompanhados por todos os artistas cantarão o "Samba choroso", do repertorio do bohemio Gastão, o picareta. — O successo dos sambas carnavalescos. -- Amanhã -- Em soirée, ás 7 ¾ e 9 ¾ -- Longe dos olhos... a comedia do momento.
A seguir — O ultimo bravo — 3 actos de gargalhada

THEATROS DA EMPRESA PASCHOAL SEGRETO

Theatro Carlos Gomes
HOJE! HOJE! HOJE!
— A'S 7 3|4 E 9 3|4 —
Festival do actor JOÃO RODRIGUES, dedicado ao talentoso scenographo, JAYME SILVA.
Primeiras representações da celebre peça de costumes regionaes, em 3 actos, do saudoso republicano, Dr. CESARIO MOTTA
A Caipirinha
Maroca, Clotilde Duarte; Genoveva, Emilia Pinho; Nhô Ignacio, João Rodrigues; Pedro, João Pinho; Juca, Alvaro Diniz; Tonico Silva, Oscar Duarte; Gonçalo, Pinto de Moraes; Ricardo, Manoel Mattos; Mandu', Pereira dos Santos; Joanico, Palmyra Silva; Sargento, Alberto Monteiro.
Na segunda sessão, haverá um grande acto variado em que tomam parte os artistas: Dr. Leopoldo Fróes, Alfredo Silva, Candida Leal, Vicente Celestino, Esther Bergerath e Alvaro Fonseca.

S. PEDRO
Grande Companhia Nacional de operetas e melodramas. (Genero do Theatro Chatelet, de Paris)—Direcção artistica de Eduardo Vieira — Maestro regente da orchestra Luiz Moreira.
HOJE — A's 7 3|4 e 9 3|4 — HOJE
125ª e 126ª representações da inconfundivel peça
JURITY
Original de Viriato Corrêa, musica de D. Francisca Gonzaga. — TRES ACTOS SUBLIMES! — EXITO ABSOLUTO!
A mais assombrosa victoria do theatro nacional! — Superior encarnação artistica da primeira actriz ABIGAIL MAIA
Os mais francos e merecidos applausos!
182.242 — PESSOAS! — 182.242 já assistiram ao maior exito da actualidade!
Amanhã — JURITY. A seguir:— SAPEQUINHAS.

MAISON MODERNE
O mais confortavel estabelecimento de diversões, onde não são poupados esforços para corresponder á sympathia e preferencia do numeroso publico que o frequenta.
FILMS DE HOJE:
Bala de bronze
11ª e 12 séries
Mandarim algoz
5 ACTOS
Cinema Olympia
FILMS DE HOJE:
Bala de bronze
11ª e 12 séries
Mandarim algoz
5 ACTOS

S. JOSE'
Companhia nacional, fundada em 1 de julho de 1911 — Direcção artistica de Eduardo Vieira — Regente da orchestra Bento Mossurunga.
HOJE — Tres sessões — HOJE
A's 7, 8 3|4 e 10 1|2
A revista em dois actos, sete quadros e duas apotheoses, original de Alfredo Bréda e Romano Coutinho, musica do maestro Paulino Sacramento.
Jéca Tatú
Jéca-Tatu' — ALFREDO SILVA
Destino — J. Figueiredo
Coronel. . . . . . João de Deus
Scenarios de Jayme Silva e Joaquim dos Santos — Guarda-roupa dos "ateliers" da empresa.
Amanhã — JECA-TATU' — Amanhã
A seguir—"Republica de Itapiru'".

SALÃO PARIS NO RIO - Rua do Ouvidor n. 139 — Grandiosas novidades — SALÃO PARIS NO RIO. (E 25190)

Vendem-se utensilios de confeitaria

Pastelleira, copa de metal, mesas de marmore, estufa, varejo para cigarros com a competente armação; para ver e tratar na rua Manoel Victorino n. 133, E. de Dentro (E 26020)

ESTOMAGO

"Tridigestivo Cruz," é o unico remedio que cura as doenças do estomago e intestinos. Drogaria e pharmacias. Vidro, 2$500. (4076)

Lulu' Pomerania

Fugiu hontem á noite, uma cachorra n. 2, da Avenida Henrique Valladares 70, quem a trouxer será gratificado generosamente. (E 25185)

PRATICO DE PHARMACIA

Precisa-se de um que queira trabalhar 4 horas por dia (de 1 ás 4), exceptua-se Domingo. Paga-se bem. Catete 323. (E 26083)

CAMAS

Compram-se de peroba, para adultos e crianças, na rua Uruguayana 3, sob., com Antonio. (E 25157)

AUTOMOVEL

Landaulet de luxo vende-se um, marca europea, em perfeito estado, illuminação, dynamo Bleriot, possante bateria Edison, luxuosa installação de luz electrica, etc. Informações e para ver dirija-se ao sr. Vicente, rua Santa Luzia n. 186, (garage). (E 25147)

COSTUREIRAS

Nas officinas da Casa Colombo a Avenida Rio Branco 115 precisa-se de perfeitas costureiras para Camisas e ceroulas. Chapeos e bonets. Roupas de brim para homem. (287)

Hypnotismo pratico

O professor Sper (Douristam) continua exhibindo em Nictheroy na Pensão Almeida, dando lições theorico-praticas desta sciencia garantindo aos seus discipulos, que com 3 lições apenas provocarem o phenomeno hypnotico em suas pessoas; experiencias praticas de alta suggestão. Tratamento radical de todas as molestias nervosas, mentaes e psychicas, attende das 8 ás 20 horas na av. Rio Branco 319, Pensão Almeida, Nictheroy. (E 25183)

OPERARIOS

Precisam-se de encardenadores, pautadores, compositores, impressores, numeradores e lithographos, á rua Sete de Setembro n. 223 — Villas Boas & Comp. (E 25180)

Terreno de 100 x 60 metros

Vende-se no Andarahy um grande terreno com 100 metros de frente por 60 de fundos, plano, prompto a qualquer edificação. Com José, de 1 ás 5 horas, á rua de S. Pedro n. 61, sobrado. (E 25161)

VENDEM-SE

Uma mobilia de sala de jantar completa, uma mobilia de sala de visitas, uma mobilia de quarto de peroba, duas camas de ferro de creança, columnas, geladeira, relogio de parede e uma machina Singer. Rua Francisco Muratori n. 57. (E 24996)

AGRIMENSOR

Medições, demarcações, nivelamentos, terra-planagens, divisões de terrenos em lotes, plantas detalhadas de terrenos, praias, fazendas e todo serviço congenere; tratar com Pimentel Ferraz, rua Visconde de Santa Isabel 35, Villa Isabel. Chamados por carta. Telp. V. 1034. (E 24892)

FAZENDA

Vende-se uma no E. do Rio, de cem a cento e vinte alqueires, logar saudavel, aguas de cachoeira, moinho, pastos e boas mattas, terras proprias para cultura, sendo a maior parte em divisas cercadas com arame, situada entre duas estações de duas E. de Ferro, 3 horas desta capital. Preço 32 contos, informações, rua Theophilo Ottoni 37, sob. (E 24976)

PORCOS DE RAÇA

Reproductores Lorge Black legitimos vende-se um casal. Alameda S. Boa Ventura 1.057. Fonseca, Nictheroy. (E 26012)

TERRENO

Compra-se no centro da cidade tendo de 400 a 500 metros quadrados. Offertas á rua do Ouvidor 134. (E 25153)

Molho Inglez

Registrado e analysado — PRODUCTO PURO E RECOMMENDAVEL.
Laboratorio: Villa 3550.
Pedidos: F. H. Betéille, Rua Municipal, 30.
Representantes em S. Paulo—Victoria—Campos e Bahia.
Vidro. . . . 1$500
Usado nos principaes hoteis desta capital. 7406)

AVISOS MARITIMOS

Lloyd Brasileiro

Serviço geral de navegação brasileira —Praça Servulo Dourado (Entre Ouvidor e Rosario) — Telephone, 2401, Norte — LINHAS POSTAES.

LINHA DO NORTE

O paquete

JOÃO ALFREDO

Sairá amanhã, 12 do corrente, para Victoria, Bahia, Recife, Cabedello, Natal, Ceará, Tutoya, Maranhão, Pará, Santarém, Obidos, Parintins, Itacoatiara e Manáos.

LINHA DO SUL

Saidas de 10 em 10 dias, ás 10 horas da manhã.

O paquete

Servulo Dourado

Sairá no dia 20 do corrente, escalando em: Santos, Paranaguá, Antonina, S. Francisco, Itajahy, Florianopolis, Rio Grande e Montevidéo.

AVISO — As cargas para os paquetes de passageiros só serão recebidas, por mar ou por terra, até a ante-vespera do dia da partida e os volumes até a vespera. Ordens de embarques, encommendas, valores fretes, passagens e mais informações, no escriptorio, á PRAÇA SERVULO DOURADO (entre Ouvidor e Rosario). A bagagem do porão dos srs. passageiros deverá ser embarcada pelo armazem do Cáes do Porto ou o indicado no annuncio do vapor e até ás 16 horas da vespera da partida.

O Lloyd Brasileiro não se responsabilisa pelas mercadorias que entrarem nos seus armazens sem as respectivas ordens de embarque, nas quaes serão declarados valor e armazem respectivos.

GELADEIRA

Compra-se uma, pequena, na rua Uruguayana 3, sob., com Antonio. (E 25158)

HEMORRHOIDAS

recentes ou antigas, seccas ou sangrentas garante cura radical. Madame Melida, rua Lavradio n. 182, loja; das 12 ás 17 horas. (C. 14572)

GUARDA-LIVROS

Habilitado e com longa pratica, deseja encontrar collocação em casa de primeira ordem. Dá boas referencias e se precisa de fiança (propria) em dinheiro. Para mais informações, com os srs. Silva ou Delgado, na rua Sete de Setembro n. 197, casa Delgado, Silva & Comp. (E 24966)

PHARMACIA

Vende-se utensilios, como sejam: balcões, mostruarios, vidros, com rolhas esmerilhadas, balanças e potes vasios para pomadas; na rua General Pedra n. 65. (E 25140)

CHAPAS GALVANIZADAS

Grande quantidade em stock, feitas de ferro puro denominado Ferro "Armco", de 1 x 2 metros e de tamanhos menores, bitolas ns 18 a 28. Avenida Rio Branco n. 109, sala n. 43, 6º andar. (E 25098)

SALA

Aluga-se em casa de todo respeito, bem mobilada a cavalheiro de tratamento á Avenida Mem de Sá n. 25, sobrado. (E 26069)

Representante de importação

Casa importante de Nova York, cujo representante acha-se actualmente no Brasil, solicita propostas de casas serias que possam dar boas referencias. Offertas á G. J. neste escriptorio. (E 24958)

CASA ISIDORO

Secção de varejo

Palha de seda desde	5$000	Filó para cortinado 4 1/2 mt.	8$500
Jersina de seda mt.	7$600	Cassemira pura lã lg. 1,10	20$000
Messaline de seda desde	3$500	Cambraia, peça de 11 metros	40$000
Pongé de seda desde	3$500	Toalhas para rosto desde	[illegible]
Filó para vestidos, todas as côres, desd.	[illegible]	Ditas para banho des.	[illegible]
Linho para vestidos todas as cores des.	3$900	Panno felpudo lg. 1,40	[illegible]
Crepelline santé, todas cores	4$400	Jogo rendado para cama, 3 peças	26$000
Linon Cambria linho	[illegible]	Molmol, desde	3$500
Voile liso inglez lg. 1 metro	2$500	Seda Havrel, lg. 1 metro, desde	[illegible]
Voile fantasia desde	[illegible]	Charmeuse Lyon desde	[illegible]
Zephir inglez, lindo sortimento desde	[illegible]	Colchetes pressão, prateados, groza	1$200
Cretone forte para casal	4$200	Completo sortimento de sedas, tecidos de lã e de algodão, meias, fitas, etc.	
Morim inglez 20 jds.	20$000		
Morim Baptista, 20 metros	17$000		

Aviso: — Sendo nossa casa atacadista, é do interesse do consumidor verificar as nossas e comparar em seguida nossos preços com as casas varejistas.

na casa atacadista á

RUA DA ALFANDEGA, 112

30 % DE ECONOMIA

No centro rua entre Ourives e Uruguayana (C 14591)

SAIBAM TODOS!!!!

Que a AGUA BRANCA NEVAL é a Deusa da belleza, o amigo da pelle, o sonho das senhoras elegantes. E' um producto de tal valor que uma senhora já com os seus 60 annos, usando apenas um frasco parece mesmo uma moça com as suas 25 primaveras — Garante-se o resultado. — Preço, 8$000, pelo correio, 10$000. Vende-se em todas as perfumarias, drogarias e pharmacias — Deposito geral CASA GASPAR — RIO — Praça Tiradentes, 18. (4246)

Peça ao seu fornecedor e insista para receber as

CONSERVAS TRIUMPHO

da fabrica Tigre, taes como: patês, salsichas, salame, mortadella, carne de rez, corned beef, galantine, feijoada, linguiça, etc.

Unicos depositarios:

CLAYTON, OLSBURGH & C.

RUA DA ALFANDEGA, 108-110

CAIXA POSTAL, 911. RIO DE JANEIRO. (14887)

FAZENDAS

Vendem-se duas separadas, proprias para criação e cultura de café e cereaes, possuindo cafezaes, boas mattas, excellentes pastos, magnificas installações e bom clima; para informações á rua S. Pedro 61, 1º andar, com José, de 1 ás 5 1/2 da tarde. (E 24951)

Palacete á venda

O leiloeiro Fontenelle vende em leilão quinta-feira, 11 do corrente, ás 5 horas da tarde, o importante palacete do Boulevard 28 de Setembro n. 44, tendo bellas accommodações para familia e bella chacara e pertencente ao espolio do finado leiloeiro Assis Carneiro. (E. 24.484.)

(Syphilis — Molestias internas e nervosas — Electricidade medica)

Prof. DR. EUTYCHIO LEAL

Tratamento radical da Hysteria, Neurasthenia, Epilepsia, Insomnia, Dores de cabeça. Impotencia, Micção no leito, Espermatorréa, Aneurysmas, Verrugas, Paralysias do movimento e da sensibilidade.

Largo da Carioca, 12. Tel. 4711-Central — Das 2 ás 5 (10460)

Negocio de occasião

Traspassa-se uma officina de marcenaria, por motivo de ter outros negocios, bom ponto, completamente desembaraçada, bancos, machina C. Universal, com motor. Negocio directo. Rua São Luiz Gonzaga n. 116, das 10 ás 12 e 3 ás 5. (E 23902)

Terrenos á venda

Voluntarios, S. Clemente, Visconde Silva, M. Abrantes, Humaytá, Delphim, Matriz, Laranjeiras, Corrêa Dutra, Buarque de Macedo, Praia Barão de Mesquita, Itacurussá; tratar á rua Buenos Aires 198, Tel. 5575 N. (E 23048)

Invicta
A melhor tintura para os Cabellos
· Guitry-Rio · (14723)

CASA

RUA AFFONSO PENNA

Vende-se uma para familia de tratamento, em centro de terreno de 18 x 70, plantada, com garage; trata-se na rua Buenos Aires n. 117, sobrado. Não se attende intermediarios. (E 24935)

LEME COPACABANA

Pequena familia procura casa no Leme ou Copacabana, com 3 ou 4 quartos, construcção moderna, aluguel 250$ a 300$000; offerta a Teixeira, Quitanda, 187, telephone Norte 695. (E 24910)

QUAL?

Qual é, da hygiene pessoal, a parte mais importante? E' a que concerne aos *dentes*, á *boca* e á *pharynge*. Pois saiba que, para tão importante fim, o *Departamento da Saude Publica, analysando, approvando e licenciando* o "**Especifico liquido Calmettina**" (Alvará 182, de 14 de Novembro de 1916), fel-o á vista dos resultados analyticos e experimentaes levados á termo pelo eminente mestre Exmo. Dr. Emilio Emiliano Gomes, Director do Laboratorio Bacteriologico da Saude Publica. *A bon entendeur...* A "**Calmettina**" vende-se em toda a parte. (13535)

Compram-se moveis e pianos

Quem melhor paga e liquida immediatamente, seja qual fôr o valor, é o Fernandes, á rua dos Ourives 59 — loja — Telephone 1969 Norte; compra-se tudo que guarneça uma casa de familia ou commercial. (E 23071)

JACARÉPAGUA'

Aluga-se até 14 de 9bro. uma confortavel casa com 4 quartos, 2 salas, quartos de creados, cozinha, cocheiras edificada em centro de grande terreno com arvores fructiferas; para vêr e tratar na Estrada da Freguezia n. 549, com o sr. Antonio Nunes Soares (largo do Pechincha). (E 24909)

Santelmo
O Rei dos Sabonetes ·
Guitry-Rio. (14723)

Cabelleireiro Müller

Especialista em pinturas de cabellos, Henné todas as cores. Garantem-se as tinturas absolutamente inoffensivas; ondulação Marcel, postiço, etc. Serviço a domicilio. Cattete n. 300, sobrado. Telephone Beira Mar n. 959. (E. 23975)

Compram-se moveis

Tapetes, cortinas, louças, crystaes, metaes, prata, estatuas de bronze e mais miudezas, quem melhor paga e liquida immediatamente seja qual fôr o valor é o Bahia, no Beco da Carioca n. 28, telephone Central 5679. (E 23309)

Papel Carbono finissimo

Em todas as côres, podendo dar 10 cópias muito nitidas, proprio para machina de escrever, para Estradas de e Estatistica. Grande stock — Optima qualidade e todos os formatos. Importação especial da Papelaria — Faria, Moreira & Macedo. Rua da Quitanda, 80. RIO. (E 23914)

Hemòrrhoides

TRATAMENTO SCIENTIFICO

SEM OPERAÇÃO

Cura radical — Dr. Mussulin. Praça Tiradentes, 16. Consultas: 3-5. (E 23667)

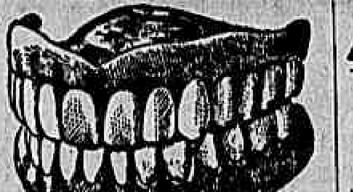

V. Ex. tem necessidade de dentes artificiaes ou de qualquer outro trabalho dentario por processo inteiramente novo e por preço modico? Procure, de preferencia, o laureado especialista Prof. Dr. Silvino Mattos, cujos eloquentes e reaes attestados de amor aos estudos e de proficiencia relativa á cirurgia dentaria, ahi se seguem, além de 23 annos de constante exercicio da profissão de dentista.

Eil-os:

Cirurgião Dentista pela Faculdade de Medicina do Rio de Janeiro. Bacharel em Direito pela Faculdade de Sciencias Juridicas e Sociaes do Rio de Janeiro. Academico de Medicina da Faculdade de Medicina do Rio de Janeiro. Academico de Engenharia da Escola Polytechnica do Rio de Janeiro.

Autor de diversas obras scientificas, em cujo numero se encontra a de **Theses Juridicas**, impressa, em 1917, na Typographia do "Jornal do Commercio" desta capital.

Laureado em varios Congressos Scientificos e em numerosas Exposições Universaes, Internacionaes e Nacionaes, aos quaes concorreu com trabalhos dentarios.

(**Consultorio: Rua Uruguayana, 3**; das 7 da manhã ás 5 da tarde, todos os dias. Teleph. — 1.555 — Central (E 25166)

CHAPAS PRETAS

Grande quantidade em stock, feitas de ferro puro (Ferro "Armco") resistente á ferrugem, de 1 x 2 metros e bitolas ns. 16 a 26. Avenida Rio Branco n. 109, sala n. 43, 6º andar. (25099)

Doenças de ouvidos, arganta, nariz e bocca — Cura garantida e rapida do **OZENA** (fetidez do nariz processo inteiramente novo)

DR. EURICO DE LEMOS

professor livre dessa especialidade na Faculdade de Medicina do Rio de Janeiro. Consultorio: rua da Assembléa n. 63, sobrado, das 12 ás 6 da tarde. (E 25145)

Cabellos brancos

FLORENTINA, loção vegetal e perfumada n. 1, para côr castanha, n. 2, para côr preta, não sae e nem mancha, evita a caspa e faz crescer; frasco, 5$; pelo Correio, 7$500. Pedidos a João Pinto da Silva; rua Marechal Floriano n. 181, sobrado, onde se fazem pequenas applicações gratis; vende-se na mesma rua n. 173, pharmacia, e 91 armarinho; no Meyer, rua Archias Cordeiro n. 212. (E 26030)

VIAS URINARIAS

Syphilis, molestias venereas e da pelle. Gabinete Electrotherapico do

Dr. Belmiro Valverde

Docente da Faculdade e da Academia de Medicina. Tratamento rapido e garantido dos estreitamentos da uretra, gonorrhéas, cystites, hydroceles e hemorroidas. Exame directo da bexiga e uretra por apparelhos proprios. Consultorio: Largo da Carioca, 10, da 1 ás 6. Tel. 209, Central. (13478)

DINHEIRO

Juros de 7% a 12% ao anno para hypothecas de predios bem localisados; adianta-se para certidões e impostos; modica corretagem; com J. Pinto, rua do Rosario 142, sobrado. Tel. Norte 2.969. (E 14284)

Unhas brilhantes

Com o uso constante do Unholino, as unhas adquirem um lindo brilho e excellente cor rosada, que não desapparece ainda mesmo depois de lavar as mãos diversas vezes. Tijolo 1$000, pelo correio 1$500. Pó, 1$500, pelo coreio, 2$000. Verniz, 2$000, pelo correio, 2$500. Pasta, 2$500, pelo correio, 3$000. Na "A Grrafa Grande," rua Uruguayna, 66. Em Nictheroy, Drogaria Barcellos. Em Campos, Pharmacia Pacheco. (0730)

ACTOS FUNEBRES

Idalina Fernandes de Lima Torres

✝ Manoel Lima Torres, senhora e filhos, Celina Torres Muniz e filhas, Guiomar Torres Temporal e filha, Antonio, Walter, Maria e Altair Lima Torres, Corydon Euricio Alvaro, senhora e filho, participam aos seus parentes e amigos o fallecimento de sua extremecida mãe, sogra e avó IDALINA FERNANDES DE LIMA TORRES, hontem, 10 do corrente, ás 16 horas, á rua Tenente Costa n. 28, Meyer de onde sairá para o cemiterio de Inhaúma o enterro, hoje, ás 16 horas. (E 26039)

Ignez Perlingeiro Pellegrino

(7º DIA)

✝ Miguel Vicente Pellegrino, Maria Domingas Pellegrino e esposo, Antonia Bruno e esposo, Honorina de Freitas e esposo, Rosita Gay, viuva, Emilia Pellegrino, Antero Pellegrino, José Pellegrino e Felix Pellegrino, viuvo, filhos, genros e netos, agradecem, penhorados, a todos os parentes e amigos que acompanharam á ultima morada sua idolatrada esposa, mãe, sogra e avó, IGNEZ PERINGEIRO PELLEGRINO, e de novo convidam a assistir á missa de setimo dia, que será celebrada no altar-mór da egreja de S. Francisco de Paula, amanhã, sexta-feira, 12 do corrente, ás 10 horas. Antecipadamente agradecem a todos esse acto de religião. (E 25115)

Conego Francisco Silva

✝ A Veneravel Irmandade de N. S. do Rosario e S. Benedicto manda celebrar hoje, quinta-feira, 11 do corrente, ás 9 1/2 horas, uma missa por alma do seu saudoso amigo CONEGO SILVA.

Secretaria, 11 de setembro de 1919. — O escrivão, *João Dias dos Reis*. (E 25112)

Marianna Marcondes do Amaral

✝ Carolina Marcondes do Amaral, filhos e genros convidam a todos os parentes e amigos a assistir á missa de setimo dia que, por alma de sua cunhada e tia, d. MARIANNA MARCONDES DO AMARAL (fallecida em S. Paulo), mandam rezar amanhã, sexta-feira, 12 do corrente, ás 9 horas, na egreja do Carmo. Por esse acto de religião e caridade agradecem, penhorados. (E 25108)

Judith Ribeiro Gonçalves Lima

✝ Joaquim Ignacio Gonçalves Lima, Carolina de Souza Ribeiro Annna Dina Gonçalves Lima, Carlota Ribeiro Guimarães, Francisco da Costa Guimarães e senhora e Armando Cesar Petra de Barros e senhora, viuvo, mãe, irmãos e cunhados da saudosa JUDITH RIBEIRO GONÇALVES LIMA, agradecem, penhorados, a todas as pessoas que se prestaram nesse transe doloroso, bem como ás que, por cartas e telegrammas, enviaram pezames, e ás que acompanharam o seu enterro, e communicam que será rezada amanhã, sexta-feira 12 do corrente, ás 9 horas, na egreja de Nossa Senhora de Lourdes, de Villa Isabel, missa de setimo dia, pelo descanso eterno de sua alma, antecipando os seus agradecimentos aos que comparecerem a esse acto de religião. (E 25107)

Felisberta Ramos

✝ Seus filhos, irmãos, netos, genros e sobrinhos convidam a todas as pessoas de sua amizade a assistir á missa de setimo dia, que mandam celebrar, hoje, quinta-feira, 11 do corrente, ás 9 horas, no altar-mor da egreja de S. Francisco de Paula, e se confessam antecipadamente gratos. (E 24964)

Maria Firmina Sant'Anna

(MARINCK)

✝ João Evangelista de Sant'Anna participa aos seus patrões, parentes e amigos que a missa de 7º dia por alma de sua esposa, MARIA FIRMINA SANT'ANNA, será celebrada amanhã, na egreja da O. Terceira da Immaculada Conceição, á rua General Camara, e agradece. (E 24962)

José Xavier Pires

(EX-CHEFE DE SECÇÃO DE ARTES DA IMPRENSA NACIONAL E "DIARIO OFFICIAL")

✝ Maria L. da Costa Pires convida os parentes e amigos de seu saudoso esposo, JOSÉ XAVIER PIRES, para assistir á missa do nono mez, que manda rezar por sua alma, amanhã, sexta-feira, 12 do corrente, ás 9 1/2 horas, na egreja do SS. Sacramento, ficando desde já agradecida. (E 24969)

Bernardino B. Bustamante de Sá

✝ O Collegio Paula Freitas faz rezar uma missa amanhã, ás 8 horas, na matriz de São Francisco Xavier, 7º dia do fallecimento do professor BUSTAMANTE DE SA' e convida os seus antigos discipulos e amigos para assistir o acto de piedade christã. (E 25133)

Cleta de Castilho Guacury

(1º ANNIVERSARIO)

✝ Seus filhos, genro, nóra e netos convidam os seus parentes e amigos para assistirem á missa que mandam celebrar amanhã, sexta-feira, 12 do corrente, na egreja da Luz, estação do Rocha, confessando-se desde já agradecidos. (E 24971)

Joanna Adelaide Lousada Marcenal

✝ Antonino Lousada Marcenal, Fernando Lousada Marcenal e senhora convidam aos demais parentes e amigos para assistirem á missa de 7º dia que mandam rezar por alma de sua idolatrada esposa, cunhada, JOANNA ADELAIDE LOUSADA MARCENAL, na egreja da Candelaria, amanhã, 12 do corrente, ás 9 horas. (E 24973)

Capitão Carlos José Dias da Silva

✝ Luiz da Costa e Silva e familia, Carlota Alves de Rezende e familia, mandam rezar uma missa de anniversario amanhã, sexta-feira, 12 de setembro, ás 9 1/2 horas, na egreja da Candelaria, por alma do seu sempre lembrado irmão e parente CARLOS JOSE' DIAS DA SILVA, agradecendo desde já a todos que comparecerem a este piedoso acto. (E 25184)

Alfredo Manoel de Oliveira

✝ A familia de ALFREDO MANOEL DE OLIVEIRA convida todos os parentes e amigos do finado para assistirem á missa que, para repouso de sua alma, será rezada amanhã, sexta-feira, 12 do corrente, ás 9 1/2 horas, na egreja de Nossa Senhora do Rosario. Outrosim confessa-se summamente grata a todos que comparecerem a este piedoso acto, bem assim aos que acompanharam os seus restos mortaes até á ultima morada. (E 24997)

Olympio Lopes de Oliveira

✝ Judith Lopes de Oliveira, Olga, Bernardina, Dulce Lopes de Alcantara, João, Romualdo e Ida, convidam as pessoas de sua amizade para assistirem á missa de 7º dia por alma de seu idolatrado e querido filho, irmão, sobrinho e primo OLYMPIO LOPES DE OLIVEIRA, na egreja da Candelaria, amanhã, sexta-feira, 12 do corrente, ás 9 horas, pelo qual desde já se confessam gratos a todos que assistirem a este acto. (E 26001)

Adelaide de Albuquerque Mello

✝ Lucio de Albuquerque Mello, senhora e filhos, e dr. Bernardino Maia, senhora e filhos, communicam a seus parentes e amigos que mandam celebrar missa de 7º dia por alma de sua prezada mãe, sogra e avó ADELAIDE DE ALBUQUERQUE MELLO, amanhã, sexta-feira, 12 do corrente, ás 9 1/2 horas, no altar-mór da egreja de S. Francisco de Paula. (E 24986)

Antonia de Barros Santos Leal

(1º ANNIVERSARIO)

✝ Pedro Galdino Leal, seus filhos, Eulalia e Pedro dos Santos Leal mandam rezar, depois de amanhã, sabbado, 13 do corrente, primeiro anniversario do passamento de sua inesquecivel e idolatrada esposa e mãe, ANTONIA DE BARROS SANTOS LEAL, uma missa, na egreja matriz da Conceição do Engenho Novo, ás 8 1/2 horas, agradecendo desde já a todos que comparecerem a este preito religioso. (E 24980)

Capitão Eduardo Marcellino da Paixão

✝ Joanna de Castro Paixão, filho, filha, netas, irmãos, cunhada e demais parentes agradecem ás pessoas que acompanharam os restos mortaes e ao acto religioso de seu fallecido esposo, capitão EDUARDO M. DA PAIXÃO e convidam para de novo assistirem á missa de 30º dia, que mandam celebrar amanhã, sexta-feira, 12 do corrente, na egreja matriz de S. Christovão, ás 8 horas e meia. (E 24979)

Perpetua Ermelinda Tavares

✝ José Rodrigues de Souza e demais parentes, penhorados, agradecem a todos que os ajudaram durante a enfermidade e acompanharam os restos mortaes da sua sempre lembrada esposa PERPETUA ERMELINDA TAVARES e de novo convidam para assistirem missa de setimo dia que será celebrada amanhã, sexta-feira, 12 do corrente, na egreja de Santa Rita, ás 8 e meias horas, no altar mór e desde já se confessam agradecidos. (E 26091)

Senhorita Angelica de Andrade

(FILHA DO DR. ARISTEU DE ANDRADE)

✝ Pelo trigesimo dia do seu fallecimento, seus paes e irmãos mandam celebrar missa no dia 13 do corrente, sabbado, na egreja da V. O. do Carmo, á rua Primeiro de Março, ás 9 horas. (E 26...)

Manoel Gonçalves Paim Junior

✝ O dr. Henrique da Costa Paim (ausente) e seus irmãos Jeronymo, Alfredo, Olivia, Leonor e Paulo Paim, communicam aos seus parentes e amigos o fallecimento do seu saudoso pae e irmão MANOEL GONÇALVES PAIM JUNIOR, saindo o feretro da rua Pereira de Siqueira n. 38, hoje, quinta-feira, para o cemiterio de S. Francisco Xavier, ás 16 horas. (E 26065)

Fabio Barreto Cardoso de Mello

✝ O dr. Jesuino Ubaldo Cardoso de Mello e seus filhos, profundamente pezarosos pela morte de seu querido filho e irmão, FABIO BARRETO CARDOSO DE MELLO, mandam celebrar, no altar-mór da egreja de S. Francisco de Paula, ás 10 horas do dia 13 do corrente, missa commemorativa do setimo dia do fallecimento do seu pranteado e saudoso extincto, antecipando seus agradecimentos pela presença a esse acto, e confessando o seu grato reconhecimento aos amigos que os acompanharam no acto do saimento e do enterro. (E 26...)

Lilpio

✝ Appio Claudio de Oliveira e senhora, participam aos seus parentes e amigos, o fallecimento de seu filho LILPIO e convidam para o seu enterramento hoje, quinta-feira, 11 do corrente, ás 5 horas da tarde, saindo o feretro da rua do Rozario n. 88 para o cemiterio de São Francisco Xavier. (E 26070)

Joaquim da Silveira Borges

✝ A' familia de JOAQUIM DA SILVEIRA BORGES (ausente) e seus amigos convidam as pessoas de sua amizade a assistirem á missa de setimo dia que, por sua alma mandam rezar sexta-feira, 12 do corrente, ás 9 horas, na egreja da Gloria, (Largo do Machado). (E 26102)

Eugenio Candido da Silva Rosas

✝ Viuva e filhas, convidam aos parentes e amigos para assistirem á missa que mandam rezar por sua alma na matriz de SantAnna amanhã, sexta-feira 12 do corrente. (E 25188)

Dr. José Francisco de Macedo Junior

✝ Christina de Freitas Macedo, Agenor Francisco de Macedo Mattos e Iracema de Macedo participam o fallecimento de seu esposo e pae, DR. JOSE' FRANCISCO DE MACEDO JUNIOR, e convidam os seus parentes e amigos a acompanhar seus restos mortaes até o cemiterio do Carmo. O feretro sairá da rua major Fonseca, 25, (S. Januario) ás 16 1/2 horas. (E 25187)

Annibal Pinto de Souza

OPERADOR CINEMATOGRAPHICO

✝ Raul Freitas e familia communicam a todos os parentes e amigos o fallecimento de seu filho e enteado, o sr. ANNIBAL PINTO DE SOUZA, hontem, ás 4 horas da tarde, e convidam para acompanharem os restos mortaes para o cemiterio de São Francisco Xavier, ás 5 horas da tarde de hoje, da rua Barcellos 28, em S. Christovão. (E 25192)

Major José Moreira Ribeiro

✝ A viuva, filhos, noras, genro e netos do MAJOR JOSÉ MOREIRA RIBEIRO, agradecem altamente penhorados a todos os que acompanharam os funeraes do seu saudoso chefe e convidam novamente os seus parentes e amigos para assistirem á missa de 7º dia que, pelo eterno repouso de sua alma, fazem celebrar em 12 do corrente, amanhã, sexta-feira, ás 10 horas, na egreja de Santo Antonio dos Pobres (rua dos Invalidos) e por esse acto de caridade se confessam summamente agradecidos. (E 24190)

FLORICULTURA BARBACENA

Assembléa 113. T. 1837. C. Corôas e Palmas de flôres naturaes por preços modicos. (251)

Augusto Bonyer

✝ Seus filhos, genro, irmã e cunhado, convidam os parentes e amigos para a missa de 7º dia do seu passamento, na egreja do Sacramento, hoje, quinta-feira, 11 do corrente, ás 9 1/2 horas. (E 25...)

COMMERCIO

Rio, 11 de setembro de 1919.

NOTAS DO DIA

Hoje, á 1 hora da tarde, deverá realizar-se a assembléa da Companhia Seguros União dos Proprietarios.

Na Directoria de Meteorologia e Astronomia termina hoje, á 1 hora da tarde, o prazo para o recebimento de propostas para o fornecimento e collocação de estantes de aço para a bibliotheca do novo Observatorio, no morro de S. Januario.

As Companhias de Rendas e Tiras Bordadas "Dr. Frontin" e Salutar de Hygienização de Lacticinios iniciam hoje o pagamento do dividendo de suas acções.

ASSEMBLÉAS ANNUNCIADAS

Companhia S. Luiz a Caxias, dia 12, ás 2 horas.
Empresa Brasileira de Automoveis, dia 12, á 1 hora.
Companhia Fiação e Tecidos S. Felix, dia 13, á 1 hora.
Sociedade Anonyma Estamparia Leão, dia 15, ás 2 horas.
Companhia Nacional de Electricidade, dia 15, á 1 hora.
Companhia Fiação S. Gonçalo, dia 15, ás 2 horas.
Caixa Geral das Familias, dia 17, ás 2 horas.
Companhia Industrial e Importadora Atlas, dia 18, ás 2 horas.
Companhia Industrial Fluminense, dia 20, á 1 hora.

CONCORRENCIAS ANNUNCIADAS

Secretaria da Agricultura, Commercio e Obras Publicas do Estado de S. Paulo, para o arrendamento do Tramway da Cantareira, das Estradas de Ferro Funilense e Campos do Jordão, dia 30, ás 2 horas.
Fallencia de Manoel Fernandes Braga, dia 18, ás 2 horas.

REUNIÃO DE CREDORES

Concordata de Penteado & C., dia 12, á 1 hora.
Fallencia de M. C. Espinola, dia 15, á 1 hora.
Concordata de J. Moreira da Silva, dia 15, ás 2 horas.
Fallencia de Bertha Wesler, dia 15, á 1 hora.
Fallencia de Antonio Rodrigues de Magalhães, dia 15, á 1 hora.
Fallencia de C. Amorim & C., dia 17, á 1 hora.
Fallencia de Garcia & C., dia 18, ás 2 horas.
Fallencia de Luiz de Araujo, dia 18, á 1 hora.
Fallencia de Gaspar & C., dia 18, á 1 hora.
ás 2 horas.
Fallencia de Luiz Siqueira, dia 19, ás 2 horas.
Fallencia de Fernandes & C., dia 19, ás 2 horas

PAGAMENTOS ANNUNCIADOS

Dia 11 — Companhia Salutar de Hygienização de Lacticinios, dividendo de 3$000.

CAMBIO

Ainda hontem os trabalhos deste mercado foram iniciados em posição firme, com saques a 14 9/16 e 14 19/32 d. e collocação para as letras de cobertura a 14 21/32 d.

Os negocios conhecidos foram regulares, fechando o mercado um pouco fraco, vigorando para o fornecimento de cambiaes as taxas de 14 17/32 a 14 19/32 d. e para a acquisição do papel particular as de 14 5/8 e 14 21/32 d.

TABELLA DOS BANCOS

A 90 D/V.		
Londres	14 1/2 a	14 19/32
Paris	$479 a	$490
A VISTA		
Londres	14 5/16 a	14 13/32
Paris	$484 a	$497
Italia	$413 a	$423
Belgica	$480	—
Portugal	1$880 a	1$980
Nova York	4$010 a	4$060
Buenos Aires (peso ouro)	3$895 a	3$900
Buenos Aires (peso papel)	1$710 a	a 1$730
Suecia	1$000 a	1$020
Noruega	$980 a	1$010
Japão	—	2$040
Antuerpia	—	$480
Hespanha	$773 a	$780
Suissa	$712 a	$720
Dinamarca	—	$960
Russia	—	$500
Austria	—	$110
Syria	—	$500
Hamburgo	$175 a	$180
Montevidéo	4$060 a	4$100
Hollanda (florim)	1$500 a	1$525
Beyruth	—	14 1/4
Vales, café	$483 e	$484
Vales ouro, por 1$	—	1$716
CABO		
Londres	14 11/32 e	14 3/8
Paris	$486 a	$490
Nova York	4$025 a	4$065
Portugal	—	1$950
Italia	—	$418

CAFE'

EDUARDO ARAUJO & Cº.

Rua Municipal, 28 — Rio.

Prestam as melhores contas. (10770)

MOVIMENTO DO CAFE'

SANTOS

Dia 9:

	Saccas
Entradas	21.289
Desde 1º	197.884
Média	21.987
Desde 1º de julho	1.160.224
Saidas	—
Existencia	5.210.897

PREÇOS

Typo 4	18$800
Typo 9	—

Posição do mercado: calmo.

RIO

Pauta, 1$380

Entradas em 9:

	Saccas	
E. F. Central	1.705	
E. F. Leopoldina	6.190	
Barra a dentro	927	
Cabotagem	—	
Total	8.822	
Desde 1º		68.335
Média		7.593
Desde 1º de julho		478.928
Média		6.?45

Embarques em 9:

E. Unidos	8.197	
Europa	1.250	
Rio da Prata	898	
Cabotagem	35?	
Cabo	—	
Pacifico	—	
Total	10.690	
Desde 1º		52.876
Desde 1º de julho		464.264
Existencia em 10		524.311

Hontem, este mercado foi aberto em calma, com procura reduzida e bastante café á venda, tendo sido effectuadas, de manhã, operações de 2.990 saccas, nas bases de 18$500, o americano, e 18$900, o europeu, por arroba, pelo typo 7.

A' tarde foram realizados negocios de 2.036 saccas, aos mesmos preços da manhã, fechando o mercado em posição inalterada.

A Bolsa de Nova York não funccionou, por ser dia feriado.

Passaram por Jundiahy 25.000 saccas e entraram por barra a dentro 950 ditas.

COTAÇÕES POR ARROBA

	Americano	Europeu
Typo 3	20$900	21$300
Typo 4	20$300	20$700
Typo 5	19$700	21$100
Typo 6	19$100	19$500
Typo 7	18$500	18$900
Typo 8	18$700	19$100
Typo 9	17$900	18$300

COTAÇÕES DE ROCHA FARIA & CIA.

MATRIZ: Rua Buenos Aires, 160 (1º andar), RIO DE JANEIRO. Caixa Postal, 710

FILIAL: Rua Santo Antonio, 62 (1º andar), Santos — Caixa postal, 224. End. teleg.: "ROCHAFARIA".

Preços por 15 kilos, no Rio:

Typo 2	22$200 a 22$600
Typo 3	21$300 a 21$700
Typo 4	20$500 a 20$900
Typo 5	19$700 a 20$100
Typo 6	19$100 a 19$500
Typo 7	18$600 a 19$000
Typo 8	17$800 a 18$200
Typo 9	17$000 a 17$400

Mercado CALMO.

Nota — Cafés consignados para Santos, conhecimentos e correspondencia devem ser endereçados á MATRIZ.

PINTO LOPES & C.

Rua Benedictinos, 25. Commissarios de café, manteiga e cereaes (8405)

AGENCIA COMMERCIAL DO BANCO POPULAR DE MINAS GERAES

RIO E SANTOS

Rua Municipal n. 8—Caixa postal, 1673 End. Tel. "COLARES"

Recebemos cafés consignados para Santos; correspondencia e conhecimentos dirigidos para o Rio.

PREÇOS POR 15 KILOS, no RIO

Typos	Cafés do Sul e Oeste de Minas — Americanos	Cafés do Sul e Oeste de Minas — Cafés de côr	Cafés de outras procedencias — Americanos	Cafés de outras procedencias — Cafés de côr
2	23$491	24$001	22$061	22$367
3	22$674	23$082	21$346	21$652
4	21$652	22$061	20$733	21$141
5	20$529	21$039	20$120	20$529
6	19$814	20$222	19$507	19$916
7	18$997	19$507	18$894	19$303
8	18$180	18$588	17$975	18$282
9	16$954	17$362	16$750	17$056

Nota — Mercado CALMO; cafés inferiores ao typo 7, muito depreciados, com grande differença de preço, relativamente.

PEDIMOS AMOSTRAS DE CAFES MOKAS, POIS TEMOS PARA ELLES COLLOCAÇÃO. — *A. J. da Costa Pereira — Sabino De Robertis.*

ASSUCAR

Entradas em 9: 3.573 saccos.
Desde 1º: 50.293 ditos.
Saidas em 9: 3.287 saccos.
Desde 1: 39.205 ditos.
Existencia em 10, de tarde: 124.660 saccos.
Posição do mercado: paralysado.

COTAÇÕES

Branco crystal	$820 a $840
Idem 3ª sorte	$860 a $880
Crystal amarello	$720 a $740
Mascavinho	$680 a $740
Mascavo	$600 a [illegible]

ALGODÃO

Entradas em 367 fardos.
Desde 1º: 4.242 ditos.
Saidas em 9: 440 fardos.
Desde 1º: 2.842 ditos.
Existencia em 10, de tarde: 48.211 fardos.
Posição do mercado: frouxo.

COTAÇÕES

Primeiras sortes	30$000 a 32$000
Sertões	29$000 a 30$000
Medianos	26$000 a 28$000

Farinha de trigo argentina

Preços dos Moliños Rio de La Plata — Buenos Aires (Warrant Company):

Sultana	[illegible]
Gallia	[illegible]
Lutetia	[illegible]

BOLSA

VENDAS

Apolices:

Uniformizadas de 500$, 1, a	940$000
Ditas de 1:000$, 1, 15, a.	945$000
Ditas idem, 1, 1, 3, 2, 4, 6, 15, 27, 63, 30, a.	950$000
Ditas idem, 18, 22, 22, 43, a	952$000
Diversas Emissões, de 200$, 1, 1, a.	930$000
Ditas de 500$, 1, a.	930$000
Ditas de 1:000$, 50, a.	945$000
Ditas idem, 2, 6, 10, 12, 18, 24, 26, 30, 30, 80, 80, 30, 40, 64, a.	946$000
Ditas idem, 5, 7, a.	947$000
C. do Thesouro, 14, 50, 60, 10, a.	915$000
Ditas idem, 4, 10, a.	918$000
Ditas idem, 10, 10, a.	919$000
Ditas idem, 2, a.	920$000
Municipaes, de 1906, port., 30, 24, a.	196$000
Ditas de 1914, port., 62, a	194$000
Ditas de 1917, port., 50, 50, 100, a.	190$000
Ditas de £ 20, nom., 5, a	310$000
E. de Minas Geraes, 8, 10, a	930$000
E. do Rio (4 %), 13, a.	97$500
Ditas idem, 1, 5, a.	98$000
Ditas idem, 8, a.	98$500
Bancos:	
Brasil, 6, 50, a.	270$000
Companhias:	
Loterias N. do Brasil, 200, a	12$750
E. F. Noroeste do Brasil, 100, a.	17$000
Docas da Bahia, 500, a.	105$000
Progresso Industrial, 100, a	135$000
Nacional de Juta, 100, a.	198$000

BANCO NACIONAL ULTRAMARINO

FUNDADO EM 1864 — SEDE EM LISBOA

Filiaes no Porto, Aveiro, Figueira da Foz, Faro, Guimarães, Olhão, Vianna do Castello, Villa Real e em Londres e Paris

CAPITAL REALIZADO	12.000.000 Escudos
FUNDO DE RESERVA	12.500.000 "

BALANCETE DAS

Filiaes do Rio de Janeiro, S. Paulo, Santos, Campos, Bahia, Pernambuco, Pará e Manáos, em 31 de julho de 1919

ACTIVO

Em moeda corrente	28.985:809$866	
Caixa:		
Em diversos bancos	3.985:467$386	32.971:277$251
Correspondentes no Exterior		19.611:907$962
Correspondentes no Interior		2.766:830$130
Contas diversas		129.421:787$474
Emprestimos e Contas Correntes com caução		88.002:957$648
Letras descontadas		35.450:601$047
Letras a receber		89.085:647$640
Matriz e Filiaes		23.907:692$433
Valores depositados e em caução		104.074:135$886
		525.292:837$480

PASSIVO

Capital	3.000:000$000
Correspondentes no Exterior	24.032:841$598
Correspondentes no Interior	1.439:588$700
Contas diversas	213.782:379$407
Credores por valores depositados e em caução	104.074:135$886
Contas correntes á ordem e sem juros	74.646:093$454
Contas Correntes a prazo, com Aviso Previo e Letras a Premio	62.487:212$775
Letras a pagar	709:850$190
Matriz e Filiaes	41.100:735$470
	525.292:837$480

Rio de Janeiro, 10 de setembro de 1919.

O gerente, A. GERMANO DA SILVA. — O contador, H. MOURATO. (288)

VENDAS POR ALVARA'

Bancos:

Brasil, 66, a.	270$500
Commercial, 166, a.	181$000

Companhias:

E. F. Noroeste do Brasil, 212, a.	16$500
Centros Pastoris, 600, a.	30$500
Rêde Mineira, 1.266, a.	52$000

OFFERTAS

Apolices	V.	C.
Uniformizadas	954$000	950$000
D. do Porto	940$000	—
C. do Thesouro	950$000	930$000
Div. Emissões	948$000	947$000
Tratados da Bolivia	—	650$000
E. de Minas Geraes	940$000	930$000
E. Espirito Santo	920$000	—
E. do Rio (Popular)	98$500	97$500
Municip. de 1906	196$500	195$000
Ditas idem, nom.	206$000	202$000
Ditas de £ 20	328$000	325$000
Ditas idem, nom.	—	320$000
Ditas de 1914	195$500	—
Ditas idem, nom.	202$000	200$000
Ditas de 1917	190$000	189$500
Ditas idem, nom.	200$000	190$000
Ditas de 1909 portador	—	155$000
Ditas de Nictheroy	93$000	—
Ditas de Petropolis	205$000	—
Ditas de Campos	—	203$000
Ditas de Bello Horizonte	—	185$000
Bancos:		
Brasil	271$000	268$000
Commercial	—	183$000
Commercio	—	190$000
Lavoura	190$000	188$000
Mercantil	260$000	—
Nacional	—	215$000
Portuguez do Brasil	—	150$000
Provincia do Rio Grande	—	240$000
Pelotense	—	270$000
C. de Seguros:		
Integridade	65$000	40$000
Brasil	100$000	60$000
Minerva	—	70$000
Previdente	1:850$000	—
Confiança	—	250$000
C. de E. Ferro:		
Minas S. Jeronymo	75$500	74$500
Rêde Sul-Mineira	—	—
Goyaz	41$000	—
J. Botanico, integ.	—	172$000
Norte do Brasil	—	22$000
Victoria a Minas	—	49$000
C. de Tecidos:		
America Fabril	700$000	500$000
Petropolitana	250$000	245$000
Moraes Sarmento	—	250$000
Taubaté Ind.	—	300$000
Progresso Industrial	—	134$000
Carioca	—	210$000
Santo Aleixo	—	133$000
Juta	—	195$000
Mageense	130$000	50$000
Brasil Industrial	220$000	200$000
Conf. Industrial	220$000	200$000
C. Diversas:		
Docas da Bahia	107$000	105$000
Docas de Santos	—	—
Ditas idem, nom.	575$000	560$000
Loterias N. do Brasil	—	12$750
Terras e Colonização	14$500	14$000
Nacional de Moagens	—	136$000
Melh. Maranhão	50$000	—
Frig. Cruzeiro	—	140$000
Cervej. Brahma	210$000	190$000
Transp. e Carruagens	72$000	62$000
Predial e Saneamento	66$000	60$000
Fluminense de Agricultura e Commercio	—	202$000
Debentures:		
Docas de Santos	213$000	210$000
Manufactora Fluminense	195$000	185$000
Santo Aleixo	—	165$000
Antarctica	—	202$000
Docas da Bahia	203$000	—
Usinas Nacionaes	—	200$000
Tecidos Alliança	—	200$000
Conf. Industrial	—	200$000
Tecidos Carioca	206$000	200$000
Hanseatica	—	202$000
S. Felix	185$000	—
Progresso Industrial	—	203$000
Santa Rosalia	—	180$000
Letras:		
Banco C. R. Minas Geraes	—	102$000

RENDAS PUBLICAS

RECEBEDORIA DE MINAS

Arrecadação do dia 10	15:151$7..
De 1 a 10	235:107$452
Em egual periodo do anno passado	106:783$541

CARNES VERDES

MATADOURO DE SANTA CRUZ — Abatidos hontem: 666 rezes, 41 vitellas, 26 carneiros e 144 porcos.

Rejeitados: 3 1/4 rezes e 7 porcos.

Vendidas em Santa Cruz: 50 1/4 rezes.

NO ENTREPOSTO DE S. DIOGO — Foram vendidos hontem: 609 rezes, 41 vitellas, 26 carneiros e 137 porcos.

NO MATADOURO — Gado recolhido ao Matadouro de Santa Cruz para a matança de hoje: 572 bois, 48 carneiros e 141 porcos, pertencentes aos seguintes marchantes: Durisch & C., Lima & Filhos, Tavares & Pires, Fernandes & Filhos, Oliveira, Irmãos & C., João Pimenta de Abreu, F. V. Goulart, F. P. de Oliveira, Arthur Mendes & C., Alexandre V. Sobrinho, Augusto M. da Motta, José Pacheco de Aguiar, Candido E. de Mello e C. dos Retalhistas.

"Stocks" existentes nos campos de Santa Cruz: 1.586 bois, 254 vitellas e 409 porcos.

Preços da carne:

Rezes	$900	—
Vitellas	1$100 a	1$200
Carneiros	2$500	—
Porcos	1$500	—

A matança começou ás 5 horas e terminou ás 11 e 20.

O trem chegou ás 2 e 55 da tarde na "gare" da estação de S. Diogo.

EXPEDIENTE DA ALFANDEGA

Esta repartição arrecadou, hontem, a importancia de 208:628$935 de renda, sendo 107:731$965 em ouro e 100:896$970 em papel.

De 1 a 10 do corrente, foram arrecadados 2.131:842$445.

Em egual periodo do anno passado foram arrecadados 2.144:438$622, sendo a differença para menos no corrente anno, de 12:596$172.

—:— Foram deferidos os requerimentos de B. Caltan & Cª, pedindo restituição das importancias de..... 87$850 e 237$464 de direitos que pagaram a maior pelas notas ns. 1661 e 5777, respectivamente de fevereiro e janeiro, ultimos.

—:— Foi encaminhado ao ministro da Fazenda um recurso interposto pela Chargeurs Reunis, do acto da inspectoria que condemnou o commandante do vapor "Amiral Rigault de Genouilly", entrado em janeiro ultimo, no triplo do valor da mercadoria desencaminhada de uma caixa L. I. C. n. 102.

—:— Movimento do Cáes do Porto. Embarcações atracadas aos armazens, em 10 do corrente:

Vapor francez "Capitaine Remy", rec. carga, arm. 1; chatas diversas, c/c do "West Kyska", arm. 4; chatas diversas c/c do "Curvello", arms. 3 e 4; vapor nacional "Maranguape", arms. 5 e 4; vapor francez "Samara", arms. 6 e 8; vapor inglez "Nasmyth", arms. 7 e 8; chatas diversas, recebendo minerio, arm. 8 e pat. 9; lugar nacional "Ramona", cabotagem, arm. 9; vapor nacional "Carangola", cabotagem, pat. 10; lugar americano "Eleanor A. Percy", desc. trigo, arm. 10; chatas diversas c/ carga do "Osage", arms. 15 e 4; vapor inglez "Vasari", arms. 17 e 4.

MOVIMENTO DO PORTO

VAPORES ENTRADOS

De Santos, inglez "Rio Negro", café a Davidson Pullen.
De Ponta d'Areia, nacional "Helena", carga a Pontes & C.
De Villa Constitucion e escs., italiano "Febo", carga a Belli & C.
De Pelotas e escs., nacional "Itapuhy", carga a Lage Irmãos.
De Christiania, sueco "Balhoa", carga a Luiz Campos.
De Cabo Frio, hiate nacional "Leão do Norte", sal a Souza Mattos & C.

VAPORES SAIDOS

Para Aracajú e escs., nacional "Itaituba".
Para Montevidéo e escs., nacional "Prudente de Moraes".
Para Florianopolis e escs., nacional "Anna".
Para Santos, nacional "Amazonas".
Para Buenos Aires e escs., inglez "Highland Rover".
Para Cabo Frio, rebocador nacional "Zará" e hiates "Activo II" e "Dois Amigos".

MARITIMAS

VAPORES ESPERADOS

Rio da Prata, "Tomaso di Savoia".
Portos do norte, "Iris".
Rio da Prata, "Liger".
Pernambuco, "Philadelphia".
Rio da Prata, "Meteor".
Portos do sul, "Servulo Dourado".
Inglaterra, "Highland Pride".
Rio da Prata e escs., "Gelria".
Portos do norte, "Javary".
Portos do norte, "S. Paulo".
Rio da Prata, "Frisia".
Nova York, "West Indian".
Rio da Prata, "Rè Vittorio".
Inglaterra, "Demerara".
Nova York, "Vestris".
Rio da Prata, "Deseado".

VAPORES A SAIR

Porto Alegre e escs., "[illegible]".
Porto Alegre e escs., "[illegible]".
Pará e escs., "Macapá".
Southampton e escs., "Meteor".
Manáos e escs., "João Alfredo".
Marselha e escs., "Cuyabá".
Rio da Prata e escs., "[illegible]".
Bordeaux e escs., "Liger".
Genova, "Tomaso di Savoia".
Santos e Paranaguá, "[illegible]".
Marau e escs., "Itapuhy".
Porto Alegre e escs., "[illegible]".
Rio da Prata e escs., "Gelria".
Laguna e escs., "[illegible]".
Rio da Prata e escs., "Highland Pride".
Pará e escs., "Avaré".
Amsterdam e escs., "[illegible]".
Genova, "Rè Vittorio".
Pelotas e escs., "[illegible]".
Rio da Prata e escs., "[illegible]".
Montevidéo e escs., "[illegible]".
Guaratuba e escs., "[illegible]".
Inglaterra e escs., "[illegible]".

TUBERCULOSE e todos os gráos de tisica, fraqueza pulmonar anemias, emagrecimento, tosse, catharros, pontadas, fastio, pallidez e neurasthenia, febres, convalescentes, curam-se com o **STENOLINO** - GRANADO & C. R. 1º de Março, 4. (E 26074)

VENDAS EM LEILÃO

Leilão de Penhores

Em 12 de Setembro de 1919

Campello & C.ª

RUA LUIZ DE CAMÕES N. 36

Das cautelas vencidas, podendo os Srs. mutuarios resgatal-as ou reformal-as até a hora de começar o leilão. (14880)

Amas seccas e de leite

PRECISA-SE de menina para ama secca e mais serviços, na rua Duque de Caxias n. 39 — Villa Isabel. (E 23993) A

PRECISA-SE de uma moça para ama secca, na rua Escobar n. 45 — S. Christovão. (E 24927) A

Cozinheiros e cozinheiras

ALUGA-SE uma cozinheira de côr, mas muito limpa e pratica; informações na Empresa do Povo; telephone 867, Central. (E 26045) S

ALUGA-SE uma moça para cozinhar ou lavar, em casa de tratamento; trata-se na rua Santa Luiza n. 33, casa 33, Maracanã. (E 24737) B

COZINHEIRA. Precisa-se de uma que lave e durma no aluguel. Rua Dois de Dezembro 23. (E 25092) B

PROCURA-SE uma perfeita cozinheira para casa de familia estrangeira. Paga-se bem; trata-se, rua Chile, 7. (E 26098) B

PRECISA-SE de uma perfeita cozinheira do trivial, que durma no aluguel e que apresente boas referencias de conducta, á ladeira do Meirelles n. 3 — Santa Thereza. (E 23889) B

PRECISA-SE de uma cozinheira do trivial na rua do Ouvidor, 143. (E 23931) B

ALUGA-SE uma perfeita cozinheira de forno e fogão, para casa de familia de tratamento ou commercio, dando fiança de sua conducta, com ordenado de 80$; não dorme no aluguel; quem precisar, dirija-se á rua do Lavradio n. 155, sala 21. (E 24874) B

PRECISA-SE de uma cozinheira para o trivial. Largo do Campinho n. 6 — Cascadura. (E 23883) B

PRECISA-SE de uma cozinheira do trivial; rua S. Francisco Xavier n. 671. (E 24672) B

PRECISAM-SE cozinheiras, paga-se 50$, 60$, 70$, 80$, 90$; rua 13 de Maio n. 40, loja, perto da Carioca. (E 23988) B

PRECISA-SE de uma boa cozinheira do trivial, á rua General Silva Telles n. 69 — Andarahy. (E 24893) B

PRECISA-SE de uma cozinheira, na rua Duque de Caxias n. 39 — Villa Isabel. (E 23992) B

PRECISA-SE de perfeita cozinheira do trivial e que passe roupa miuda, para casa de pequena familia, rua Conde de Bomfim n. 835 — Muda da Tijuca. (E 23911) B

PRECISA-SE de uma cozinheira do trivial, lavando e passando a ferro. Dorme no aluguel. Leopoldo Miguez n. 10 — Copacabana. (E 23906) B

PRECISA-SE de uma cozinheira, para o trivial, na rua da Assumpção n. 131 — Botafogo. (E 25129) B

PRECISA-SE uma cozinheira que seja asseiada no serviço; paga-se bem; rua Petropolis n. 126 — Santa Thereza. (E 24982) B

PRECISA-SE de uma cozinheira, á rua Angelica n. 28. — Meyer. (E 25178) B

PRECISA-SE de uma cozinheira, de cor, que durma na casa dos patrões, á rua Conselheiro Pereira Franco n. 104 — Estacio de Sá. (E 26085) B

PRECISA-SE de uma creada para lavar e cozinhar. Paga-se bem; rua Copacabana n. 860. (E 26065) B

PRECISA-SE de uma boa cozinheira, á rua Copacabana n. 776. Paga-se bem. (E 23991) B

PRECISA-SE de uma cozinheira, para casa de familia; á rua Conde de Bomfim n. 22 — Engenho Velho. (E 25124) B

PRECISA-SE uma cozinheira e lavadeira; rua Major Avila n. 18, para pequena familia. (E 25141) B

Creados e creadas

ALUGA-SE uma cozinheira de forno e fogão, branca, por 70$; dá referencias. Trata-se á r. Frei Caneca 35 s., tel. 3190 C. (E 26057) C

ALUGA-SE uma mocinha de boa apparencia para copeira e arrumadeira, por 50$. Trata-se pelo tel. 3190 Central. (E 26057) C

ALUGA-SE um copeiro, moço, para familia ou pensão; rua Treze de Maio n. 40, loja, Tel. 2888, Central. (E 24991) C

ALUGAM-SE dois copeiros moços, limpos; rua Treze de Maio 40, loja. Teleph. 2,888, Cent. Agente Rodrigues. (E 23987) C

ALUGA-SE uma empregada para arrumadeira e copeira [illegible] (E 23983) C

ALUGA-SE [illegible] (E 23987) C

OFFERECE-SE uma moça [illegible] (E 25195) C

PRECISA-SE de uma creada [illegible] rua do Cattete n. 83, sobrado. (E 24860) C

PRECISA-SE de uma creada para lavar e passar; trata-se na praça da Republica n. 90. (E 24745) C

PRECISA-SE de uma creada para os serviços domesticos de pequena familia á rua Campos da Paz 86, Rio Comprido. (E 23961) C

PRECISA-SE de uma creada, que saiba cozinhar e lavar, para uma senhora só, e que durma no emprego; paga-se bem, só se acceita pessoa que possa abonar a sua conducta; trata-se na rua Itapirú n. 465 — Rio Comprido. (E 24939) C

PRECISA-SE de uma pequena para serviços leves, na rua do Ouvidor n. 143. (E 23932) C

LINIMENTO MARINHO preparado de resinas e essencias do Oriente, cura qualquer dôr em 5 minutos.--R. 7 Setembro, 186. (1070)

PRECISA-SE de uma empregada de 15 annos, que seja asseiada, para casa de casal; rua D. Minervina, 8-A — Estacio. (E 23930) C

ALUGA-SE um rapaz para ajudante de chauffeur, para casa de familia; dão-se boas informações; á rua Bambina n. 34. Tel. Sul, 295. (E 23089) D

APRENDIZES. Precisa-se para collarinhos e camisas, na Fabrica Coutinho, á rua Haddock Lobo 408, de moças de 15 a 16 annos. (E 26094) D

OFFERECE-SE um rapaz portuguez para familia ou pensão, com muita pratica; dá abono de sua conducta; á rua Figueira de Mello 440, São Christovão. (E 26047) D

OFFERECE-SE um rapaz que conhece todo o serviço de luz para ajudante de electricista; tratar com o proprio Salvador, rua Real Grandeza, 256, Botafogo. (E 25037) S

OFFERECE-SE um homem allemão especialista na fabricação de linguiças, presuntos, tendo sido gerente muito tempo em uma casa do Rio. Cartas para K. G., neste jornal. (E 25104) S

PRECISAM-SE bons buteiros para obra grande, á rua do Ouvidor n. 41. (E 24980) D

PRECISA-SE de bons officiaes alfaiates, para o interior. Informa-se na rua Buenos Aires n. 97. (E 25102) D

PRECISA-SE de uma empregada, para um casal; na rua Dr. Carmo Netto n. 169. (E 25113) D

PRECISA-SE uma ajudante de chapéos de senhora, á rua Uruguayana n. 14. (E 25182) D

PRECISA-SE de uma moça para os serviços de um casal sem filhos e que durma no aluguel; na rua Barão do Bom Retiro n. 228, Engenho Novo. (E 25106) D

PRECISAM-SE boas floristas; rua Marechal Floriano Peixoto, 51. (E 26042) D

PRECISA-SE de tecelão para trabalhar por conta; são machinas finas; paga-se bom ordenado; á rua Mariz e Barros n. 235. (E 26046) D

PHARMACIA — Precisa-se de um servente; rua das Laranjeiras, n. 131. (E 26036) D

SERVENTE — Precisa-se de um com pratica e afiançado, na rua Santo Christo 273, Pharmacia Pinheiro. (E 24965) D

Moveis Artisticos e Modernos

Não só pelo preço como tambem pela sua elegancia, originalidade e distincção os **Moveis, Tapeçarias e Ornamentações** da

CASA NUNES — RUA DA CARIOCA, 65 **Rio de Janeiro**

preenchem todos os seus desejos. **Peça o nosso Catalogo ou visite as nossas exposições.**

ALFREDO NUNES & C.

Cortinas — Reposteiros

Colchões hygienicos de Cearina

(14821)

PRECISA-SE de um copeiro, na praia da Saudade n. 180, com o ordenado de 50$000, de 16 annos para cima. (E 23924) C

PRECISA-SE de uma arrumadeira, na rua Miguel Fernandes n. 29, Meyer. (E 24914) C

CATARRHO DOS PULMÕES

Cura rapida com o
PEITORAL MARINHO
Rua 7 de Setembro, 186.
(1070)

PRECISAM-SE de boas ajudantes de saias e corpinhos, com pratica de boas officinas; no atelier de Madame Laura Guimarães, largo de São Francisco n. 25, sobrado, da Perfumaria Nunes; não ha serão e paga-se bem. (E 23934) C

OFFICINA de gravador — Precisam-se ajudantes e aprendizes; á rua Sete de Setembro n. 189. (E 24735) D

PRECISAM-SE de viradeiras e colladeiras para collarinhos, na Fabrica Coutinho, á rua Haddock Lobo n. 408. (E 26094) D

PRECISA-SE de um empregado para carrinho, com carteira de identificação; rua dos Invalidos, 131. (E 26104) D

PRECISA-SE de uma arrumadeira e uma cozinheira, na rua do Senado 36, loja. Paga-se até 60$000. (E 26045) S

PRECISA-SE de uma moça para bordar á machina, é casa de familia; na rua Affonso Penna n. 59. (E 24890) D

PRECISAM-SE de agentes; dá-se boa commissão; rua dos Andradas n. 85, sob. (E 24678) D

PRECISA-SE de aprendiz pospontadeira, calçado fino. Candelaria 87, 1º andar. (E 24748) D

BORRACHA, MANGABA E OUTRAS

VENDEM-SE na **Casa Raul Senra** — Rio de Janeiro, Rua Visconde de Inhaúma n. 63 — S. Paulo, Rua Libero Badaró n. 201 — Buenos Ayres, Calle Moreno n. 927.

(10078)

PRECISA-SE de um empregado que saiba lavar casa e mais serviços domesticos; rua S. Francisco Xavier n. 553. (E 24650) C

PRECISA-SE de uma empregada para todo o serviço em casa de pequena familia, na rua Professor Gabizo n. 258. Paga-se bem. (E 24655) C

PRECISA-SE de uma empregada para o serviço de um casal, á rua Conde de Leopoldina n. 148, casa 7. Paga-se bem. (E 23908) C

PRECISAM-SE arrumadeiras e copeiras; paga-se 50$ e 60$; rua 13 de Maio n. 40, proximo á Carioca. (E 23990) C

PRECISA-SE de boa lavadeira e engommadeira que durma no aluguel; ordenado 40$; rua Uruguay n. 391. (E 25016) C

PRECISA-SE de uma copeira e arrumadeira, na rua Pereira Nunes n. 31. (E 23998) C

PRECISA-SE de uma copeira, na rua Haddock Lobo n. 203. (E 25038) C

PRECISA-SE de um official de bombeiro hydraulico, que seja perfeito; rua das Laranjeiras n. 68. (E 24675) D

PRECISAM-SE de um impressor e 1 compositor, na rua da Quitanda n. 60. Papelaria Queiroz. (E 24720) D

CONSTIPAÇÕES

Tome PEITORAL —:— —:— —:— MARINHO
Rua 7 de Setembro, 186.
(1070)

PRECISA-SE, urgente, de todas as creadas e meninas sem emprego, na rua do Hospicio n. 214. (E 25041) D

PRECISA-SE de um caixeiro para botequim. Largo do Campinho, n. 6 — Cascadura. (E 23884) D

Agua Sulfatada Maravilhosa

CONSERVA A BELLEZA DA VISTA
Cura e previne toda a inflammação
UNICA PREMIADA NA EXPOSIÇÃO NACIONAL DE 1908
A' venda em todas as boas Pharmacias e Drogarias
DEPOSITARIOS GERAES — GRANADO & C. RIO DE JANEIRO
(595)

PRECISA-SE de uma empregada para arrumadeira e passar roupa a ferro; travessa Sorocaba n. 21 — Botafogo. (E 26024) C

PRECISA-SE de uma boa creada para todo serviço de casa de pouca familia; rua Jannuzzi n. 51 — São Christovão. (E 24988) C

Dôr desapparece, uma só fricção de LINIMENTO MARINHO. Rua 7 de Setembro, 186. (1070)

Empregos diversos

ALUGAM-SE boas cozinheiras, arrumadeiras, copeiras, etc., para casas particulares, pensões e hoteis, pessoal bem escolhido, limpo e com referencias; trata-se na "Empresa do Povo", rua do Senado 36, telephone 867 Central. (E 26045) S

ACCEITA-SE uma moça com alguma pratica de chapéos de senhora, na casa de modas á rua Gonçalves Dias n. 4. (E 26010) S

ALUGA-SE optima arrumadeira, afiançada e tambem uma ama secca muito carinhosa, na Empresa do Povo; telephone 867 Central. (E 26045) S

PRECISA-SE de uma creada para o serviço de um casal, na rua S. Luiz Gonzaga n. 246-A, casa 22. (E 25090) C

PRECISA-SE de meio colchoeiro á rua Barão de S. Felix n. 54. (E 23958) D

PRECISAM-SE de boas ajudantes costureiras; rua do Riachuelo 16. (E 24949) D

PRECISAM-SE dois copeirinhos para familias; rua 13 de Maio, 40, loja de alfaiate. [illegible] D

[illegible]

PRECISAM-SE de 15 marceneiros, lustradores e colchoeiros. [illegible]

PRECISAM-SE carpinteiros [illegible]

PRECISAM-SE carpinteiros, á rua D. Carlos n. 8 — S. Christovão. [illegible]

PRECISA-SE de boas costureiras. Atelier de Vestidos Dias 57, 1º andar. (14639) D

PRECISA-SE de um empregado para um club nautico; trata-se com R. Ribeiro; rua S. José n. 87. (E 25152) D

PRECISA-SE de um rapaz para limpeza e entrega de volumes a domicilio. Trata-se na Casa Colombo — Avenida Rio Branco n. 115. (290) D

Casas e commodos centro

ALUGA-SE ou dá-se pensão e quarto para moços, por 100$, em casa familiar; rua da Carioca, 47, sobrado. (E 24823) E

ALUGA-SE uma sala de frente, com ou sem mobilia, a um senhor de respeito, em casa de familia, á avenida Mem de Sá n. 161. (E 23919) E

ALUGA-SE uma sala de frente, bem mobilada, de preferencia a rapazes do commercio. Av. Gomes Freire n. 137. (E 24757) E

ALUGA-SE um magnifico quarto de frente, com moveis, em casa de familia, no Boulevard 28 de Setembro n. 213, sobrado. (E 26003) L

ALUGA-SE um quarto com pensão, em casa de familia de tratamento, para casal ou moços distinctos; rua Buenos Aires n. 198. (E 24667) E

ALUGAM-SE casas no centro; informações com J. Pinto, r. do Rosario 142, sobrado; tel., Norte, 4160. (13630) L

ALUGA-SE um bom quarto mobilado e com pensão a casal ou rapazes do commercio. Rua Ouvidor n. 163, 2º. (E 26081) E

ALUGA-SE um quarto bem mobilado a rapaz de respeito, á Avenida Mem de Sá n. 25, sob. (E 26068) E

ALUGA-SE um chalet com todas as accommodações para pequena familia. Ladeira do Castro 84; preço 82$000. (E 25177) E

ALUGA-SE o predio da rua Paula Mattos n. 11; trata-se com o sr. Silverio, rua da Alfandega n. 42; as chaves com o quitandeiro, em frente. (E 24974) E

ALUGA-SE um bom quarto pintado e forrado de novo, com pensão, a casal sem filhos, na avenida Mem de Sá n. 159. (E 25000) E

ALUGA-SE uma linda sala de frente mobilada, com pensão, a um casal de respeito ou senhor de tratamento. Avenida Mem de Sá 81. (E 25074) E

ALUGA-SE. Informações de casas vasias é na Empresa Life, largo de S. Francisco 14, sobrado, serviço bem organizado e informações minuciosas. (E 26004) S

ALUGA-SE um escriptorio de frente, na praça Tiradentes n. 42. (E 25054) E

ALUGAM-SE bons predios em todos os bairros. Informações sérias á Empresa Niemeyr, á av. Rio Branco n. 122. Central, 2240. (E 26025) S

ALUGA-SE optima sala de frente, sem pensão, em casa de familia de tratamento, a um senhor distincto; avenida Henrique Valladares n. 29, sobrado. (E 25027) E

ALUGAM-SE. Informações exactas e minuciosas de qualquer bairro, obtêm-se na Empresa do Povo, á rua do Senado 36. Telephone 867 Central, mediante modica commissão. (E 26045) S

ALUGA-SE um bom quarto a moço solteiro e de todo o respeito, em casa de familia; tem telephone, á rua Visconde de Itauna n. 109, sobrado. (E 24838) E

ALUGAM-SE 4 casas no centro, com boas commodidades para moradia. Informações, largo de S. Francisco 14, sobrado, tel Norte 7. (E 26004) E

ALUGA-SE. V. ex. precisa alugar casa? Dirija-se á Empresa Life, largo de S. Francisco 14, sobr., tel Norte 7, que diariamente lhe fornece a lista com informações minuciosas e completas de todas as casas vasias e a vagar em todo o Rio de Janeiro. (E 26004) E

ALUGA-SE um bom quarto com mobilia nova, boa pensão, telephone e optimo banheiro, em casa de poucas pessoas, só a pessoa de tratamento, na rua S. José n. 70, 2º andar, e uma boa sala de frente, que se desoccupa no dia 14. (E 26013) E

ALUGAM-SE predios. Quem precisar, o unico meio é informar-se á Empresa Niemeyer, á av. Rio Branco n. 122, Tel., Cent., 2240. (E 26025) E

CASAS. A Empresa Life fornece diariamente a lista com informações minuciosas e exactas de todas as casas vasias do Rio de Janeiro. (E 26004) E

CASAS vasias. Se v. ex. quizer alugar com rapidez é bastante dirigir-se [illegible] (E 26045) S

[illegible]

SALA espaçosa com 2 sacadas [illegible] (E 26004) S

Lapa e Santa Thereza

ALUGA-SE um quarto a rapaz solteiro, com luz e telephone, no largo da Lapa n. 112, sobrado. (E 26027) F

ALUGA-SE uma magnifica sala de frente, a rapazes; rua da Lapa n. 62, sobrado. (E 24968) F

JUVENTUDE ALEXANDRE

E' o unico tonico que não contém nitrato de prata e além de dar a côr natural ao cabello depois de branco, extingue-se a caspa que é a verdadeira causa da calvicie, desenvolve o crescimento e amacia o cabello, tornando-o abundante.

A Juventude já conquistou os maiores louvores das pessoas que zelam pela conservação do cabello, o que o seu fabricante prova com innumeros attestados. PREÇO, 3$000. Pelo Correio, 5$000.

A JUVENTUDE não offende a pelle. Foi approvada pela Directoria Geral da Saude Publica e premiada com medalha de ouro da Exposição Nacional de 1908.

A' VENDA em todas as pharmacias e drogarias do Rio de Janeiro e em S. Paulo, Baruel & C.ª, em Maceió, Pharmacia Central, (Rua Primeiro de Março n. 27).

EVITAR AS IMITAÇÕES PEDINDO

JUVENTUDE ALEXANDRE

Depositario: CASA ALEXANDRE, rua do Ouvidor n. 148.

(4068)

ALUGAM-SE magnificos palacetes. Informações sérias e rapidas, á Empresa Niemeyr, av. Rio Branco n. 122. Tel., Cent., 2240. (E 26025) F

ALUGAM-SE uma sala e dois quartos, á rua Moraes e Valle n. 23. Tem terraço e telephone. (E 25139) F

ATAQUES cura rapida com DYNAMOGENOL. (10731)

ALUGAM-SE casas na Lapa e Santa Thereza; informações com J. Pinto, r. do Rosario 142, sobrado; tel., Norte, 4.160. (13630) F

ALUGA-SE a casal sem filhos ou a moços empregados no commercio 1 esplendida sala mobilada, á rua Therezina n. 12, Santa Thereza, perto do largo do Guimarães. (E 25171) F

ALUGAM-SE, em casa de familia de tratamento, excellentes salas e quartos, muito bem mobilados, sem pensão, a cavalheiros distinctos ou do commercio, com roupa de cama, café de manhã, luz, banho e telephone, muito perto dos banhos de mar, servida pelos bondes: via Flamengo e via Cattete; á rua Dois de Dezembro 32. (E 24674) G

ALUGA-SE uma magnifica sala de frente, mobilada, com pensão, á rua Benjamin Constant 141. Gloria (casa de familia). (E 26106) G

ALUGA-SE um bom quarto a pessoas distinctas, em casa de familia; rua do Cattete n. 270, sobrado. (E 24696) G

ALUGAM-SE dois chalets independentes, com pensão, para rapazes; praia do Russell n. 64, Pensão Villa Russell. (E 24721) G

ALUGA-SE um lindo quarto, muito bem mobilado, com todo conforto e optima pensão, muito proximo aos banhos de mar; á rua Buarque de Macedo n. 44. (E 25083) G

Só 3 dias Só

é o tempo preciso para curar a gonhorréa mais antiga e rebelde com a

INJECÇÃO MARINHO

Os corrimentos das senhoras desapparecem no 1º dia de uso.

A VENDA EM TODAS AS PHARMACIAS

(8403)

Cattete, Laranjeiras, Botafogo e Gavea

ALUGAM-SE quartos mobilados, com pensão a preços muito reduzidos. Pensão Familiar; Praça José de Alencar 14 sobrado. (E 23766) G

ALUGA-SE um quarto em casa respeitavel, a uma senhora, sem moveis nem pensão; informa-se na pharmacia Corrêa do Lago, Cattete. (E 23886) G

ALUGAM-SE sala e quarto mobilados, com pensão, com todo conforto, a preços muito reduzidos. Pensão Familiar, praça José de Alencar n. 14, Cattete. (E 25149) G

ALUGAM-SE casas no Cattete, Laranjeiras, Botafogo e Gavea; informações com J. Pinto, r. do Rosario 142, sob.; tel., Norte, 4.160. (13630) G

ALUGA-SE. Por que v. ex. se cansa á procura de casa? Porque desconhece a existencia da Empresa Life, que mantém um serviço bem organizado de informações de casas vasias e a vagar em todos os bairros do Rio de Janeiro. (E 26004) G

Neurasthenia especifico desta molestia — DYNAMOGENOL. — (10731)

ALUGA-SE em casa de familia de respeito, um magnifico quarto de frente, com mobilia ou sem, conforme se combinar, a um ou dois rapazes; á rua Pedro Americo n. 133. (E 25014) G

ALUGA-SE em casa de familia, um quarto mobilado, com ou sem pensão, a cavalheiro de tratamento; rua Guanabara n. 34. (E 25033) G

FARINHA DE TRIGO

POR ATACADO E A VAREJO

As afamadas marcas:

000 Letizia (sem egual)
00 Letizia
Entera Letizia
Especial Letizia

Encontram-se á venda á

Avenida Rio Branco, 117 - 1º andar - Sala 5
Telephone N 5653

Erasmo de Macedo & C.ia

Representantes de

MINETTI & C.IA

ALUGA-SE. Quer alugar casa? Na Empresa Life, largo de S. Francisco 14, sobrado, tel. Norte 7, o publico encontra um bem organizado serviço sobre informações de casas vasias e a vagar, com todos os pormenores das mesmas. (E 26004) S

ALUGA-SE uma creada para lavar e engommar roupa de senhora; ordenado 60$, dormindo no aluguel; na rua Pinheiro Guimarães n. 50, casa 11. (E 25084) C

ALUGA-SE em casa de pequena familia uma boa sala de frente, bem mobilada, com banhos frios e quentes, a um senhor. Proximo do Flamengo, á rua Corrêa Dutra 158. (E 24997) G

ALUGAM-SE quartos mobilados, sem pensão, a rapazes do commercio, na rua Corrêa Dutra n. 52, perto dos banhos de mar. (E 25060) G

ALUGA-SE em casa de familia um bom quarto a pessoas de tratamento, á rua Paysandú 177. (E 24917) G

ALUGA-SE, na praia da Saudade n. 180, um commodo por 50$, Botafogo. (E 23923) G

Garde-Meuble

(Sob o patrocinio do industrial LEANDRO MARTINS)

Guarda e conserva *Moveis, Tapeçarias* e todos os objectos que guarnecem o interior de habitações, em edificio expressamente construido para esse fim.

Deposito: Praça Marechal Deodoro n. 6 — Tel. Villa, 2552.
Escriptorio provisorio: Rua dos Ourives, 41 — Tel.: Norte, 1500.
(10562)

ALUGA-SE, em Botafogo, a casa n. 88 da rua da Passagem, com bons commodos para familia numerosa e de trato; as chaves no n. 84 e trata-se na rua do Rosario n. 55, sobrado. (E 24453) G

ALUGAM-SE predios. Quem precisar, informe-se á Empresa Niemeyer, á av. Rio Branco n. 122, Tel., Cent., 2240. (E 26025) G

CASA — Precisa-se alugar, uma pequena, par casal de tratamento, nos bairros de Copacabana, Leme, Botafogo ou Ipanema. Cartas a Engenheiro Inglez, nesta redacção. (E 24694) G

EM BOTAFOGO, rua Marquez de Olinda 102, aluga-se em casa de familia de tratamento um quarto de frente para casal ou duas pessoas e um outro de fundos para solteiro. Exigem-se referencias. Trata-se na mesma. (E 24887) G

QUARTO em Laranjeiras, em casa de muito respeito, sem outro inquilino, a senhora só de muito respeito. Cartas para E. X. A., nesta. (E 24959) G

Leme, Copacabana e Leblon

ALUGAM-SE bons predios em todos os bairros. Informações sérias e sem tempo determinado, á av. Rio Branco 122, Empresa Niemeyer, Tel. Cent., 2240. (E 26025) H

ALUGAM-SE casas no Leme, Copacabana, Ipanema e Leblon; informações com J. Pinto, r. do Rosario n. 142, sobrado; tel., Norte, 4.160. (E 13630) H

ALUGA-SE uma confortavel casa, em Copacabana, com banheiro, telephone, luz electrica e mais commodidades; trata-se na Casa Gaspar, rua Sete de Setembro n. 237. (E 25103) H

ALUGA-SE. Precisa alugar casa em qualquer bairro? A Empresa Life, largo de S. Francisco 14, sobr., tel. Norte 7, informa diariamente 150 casas vasias em todos os bairros. (E 26004) S

ALUGA-SE uma casa moderna, á rua Xavier da Silveira n. 65 (Copacabana), propria para familia de alto tratamento, por 613$ mensaes, com contrato e fiador idoneo. Está aberta das 12 ás 17 horas, diariamente; informações pelo telephone 983, Sul. (E 25151) H

ALUGA-SE, mobilado, por seis mezes o predio 292, á rua Domingos Ferreira; trata-se no mesmo, das 4 1/2 ás 6 1/2. (E 24325) H

ALUGA-SE uma linda vivenda, com dois pavimentos, construcção moderna e recente, com commodidades precisas para familia, á praça 20 de Setembro n. 99 (Leme); luz electrica gaz e agua, proximo ao Tunnel Novo. Trata-se na mesma, com o proprietario. (E 25004) H

QUARTO, 3 janellas, frente ao mar, perto da praia de banhos, mobilado. Aluga-se a casal ou dois cavalheiros. Casa respeitavel. Não ha mais hospedes. Informa-se na Padaria Oceanica; rua Copacabana n. 568. (E 24681) H

Saude, Praia Formosa e Mangue

ALUGAM-SE uma sala e quarto a casal sem filhos ou senhora de respeito; rua S. Leopoldo n. 197. (E 26053) I

Catumby, Estacio e Rio Comprido

ALUGA-SE por 50$ mensaes uma sala de frente, com entrada independente e com direito á illuminação electrica, á rua Estrella n. 51, tendo tres bondes á porta e distante do centro 20 minutos. (E 24882) J

ALUGAM-SE casas em Catumby, Estacio e Rio Comprido; informações com J. Pinto, rua do Rosario 142, sobrado; teleph., Norte, 4.160. (13630) J

SALA e quarto sem moveis, juntos ou separados, independentes, alugam-se em casa de uma senhora só, de todo respeito, a um casal ou senhoras nas mesmas condições. Rua Dr. Costa Ferraz 46, Rio Comprido. (E 23983) J

Haddock Lobo e Tijuca

ALUGA-SE um quarto com pensão em casa de familia de todo respeito, na rua Coronel João Francisco 37, antiga Saldanha da Gama, Mattoso. (E 24772) K

ALUGAM-SE bons casas em qualquer bairro. Informações sérias e sem tempo determinado, á av. Rio Branco n. 122, Empresa Niemeyer. Telephone, Central, 2240.

ALUGAM-SE casas no Haddock Lobo e Tijuca; informações com J. Pinto, r. do Rosario 142, sob.; tel., 4.160, Norte. (13630) K

ALUGA-SE mobilada, com todo o conforto, a casa da rua Conde de Bomfim 576. Só se aluga com o praso de seis mezes a um anno, e a familia de tratamento, com garantias. Póde ser visitada das 12 ás 5 da tarde. (E 25143) L

ALUGA-SE — Avisa-se nos srs. pretendentes de quartos na Pensão Diamantina, á rua Haddock Lobo, 417, que se acha vago um para casal. (E 25134) K

ALUGA-SE em casa de familia um bom quarto, com pensão a dois rapazes de tratamento, Haddock Lobo 132. (E 24433) K

São Christovão, Andarahy e Villa Isabel

ALUGAM-SE casas de todo preço e em qualquer bairro. Informações rigorosamente sérias, á Empresa Niemeyer, á av. Rio Branco 122 Tel., Cent., 2240. (E 26025) L

ALUGAM-SE casas, S. Christovão, Andarahy e Villa Isabel; informações com J. Pinto, rua do Rosario n. 142, sob.; teleph., Norte, 4.160. (13630) L

ALUGA-SE por 160$ o sobrado do predio n. 110 da rua D. Maria, na Aldeia Campista; chaves no armazem. (E 25127) L

ALUGA-SE um bom quarto a senhor do commercio e distincto, á rua S. Christovão 45, sob. (E 24752) L

ALUGA-SE um vasto armazem corrido, com 8 x 20 ms., proprio para fabrica, deposito ou garage, e outro menor, para negocio; rua S. Luiz Gonzaga ns. 567 e 569; chaves no n. 557, casa XII. (E 23901) L

ALUGAM-SE bons commodos, de 35$ e 55$, á rua Mariz e Barros n. 354, bondes de 100 réis. (E 23995) L

TREZENTOS MIL CONTOS

foi o orçamento da **Studebaker Corporation** para a materia prima a empregar na manufactura de seus carros em 1919

Isto representa uma inestimavel economia no custo da fabricação dos carros STUDEBAKER. A sua enorme producção combinada com a criteriosa economia da materia prima, põem-n'a em condições de offerecer carros da mais alta qualidade por preços que os collocam como o maior valor offerecido no mercado.

O ponto mais importante e que mais deve interessar a V. S. é que quando se compra um STUDEBAKER esse carro não tem passado pelas mãos de nenhum intermediario, eliminando-se assim as despezas desnecessarias que sobrecarregam o preço verdadeiro do carro. Não acha V. S. de sua conveniencia investigar esses factos antes de decidir a compra de um automovel?

Os preços abaixo representam o maior valor intrinseco em cada conto de réis pago.

LIGEIRO	de 4 cylindros, Touring, 5 logares.	8:000$000
LIGEIRO	de 6 cylindros, Touring, 5 logares.	10:200$000
LIGEIRO	de 6 cylindros, Barata, 4 logares.	10:500$000
GRANDE	de 6 cylindros, Touring, 7 logares.	13:000$000

A preço addicional podemos fornecer: cadeirinhas auxiliares nos Ligeiros, de 4 e 6 cylindros, que augmentam a lotação para 7 logares, e rodas de arame.

The Studebaker Corporation of America

A. MOSQUERA, Representante.

Avenida Rio Branco, 180 — Edificio do Club Naval

TELEPH.: 5497, CENTRAL

RIO DE JANEIRO

(14446)

ALUGA-SE, para fabrica, a grande loja da rua Barão de Mesquita n. 777. (E 24859) L

COPIAS a machina, perfeição e rapidez. R. General Camara 377, em frente á Prefeitura (terreo). (E 25172) L

RHEUMATISMO as dôres desapparecem em 5 minutos. LINIMENTO MARINHO. Rua 7 de Setembro, 186. (1070)

NO BOULEVARD 28 de Setembro ou suas immediações precisa-se meia casa ou aposentos para um casal de meia edade, sem filhos. Indicações á tinturaria no mesmo Boulevard 295. (E 25128) L

QUARTOS a 25$ e 30$000; á rua Bomfim 98, logar muito saudavel; tem muito terreno. (E 23842) L

SENHORA estrangeira, só, morando em confortavel casa, cede boa morada a casal, senhor distincto ou senhora só, com ou sem pensão. Rua Vileta 4, S. Christovão, bonde de S. Januario. (E 26105) L

AO DEITAR... Tomae um calix de *Guaranesia* (8407)

SUBURBIOS

ALUGA-SE por 100$000 mensaes a casa da rua Guineza n. 117, Engenho de Dentro. A chave por favor no n. 115. Tratar á avenida Rio Branco n. 171. (265) M

ALUGA-SE por 280$ o bello predio com todas as commodidades para grande familia, n. 20, da r. Bello Horizonte, Rocha. (E 26071) M

ALUGAM-SE casas bem situadas. Informações sérias e rapidas á av. Rio Branco, 122. Tel., Cent., 2240. (E 26025) M

ALUGAM-SE casas nos suburbios informações com J. Pinto, r. do Rosario 142, sobrado; tel., Norte, 4.160. (13630) M

ALUGA-SE, na Boca do Matto, Meyer, o predio da rua José Verissimo n. 32 A, excellente moradia para familia de tratamento; as chaves ao lado, no n. 36. (E 25176) M

ALUGA-SE por 300$ a grande chacara da rua Santos Titara n. 43, Todos os Santos; trata-se na mesma. (E 24975) M

NICTHEROY

ALUGA-SE em casa de familia, um bom quarto, mobilado, em casa centro de terreno, a um casal sem filhos ou a cavalheiro de tratamento, com ou sem pensão, em Nictheroy. Informações, rua Prefeito Barata numero 47, Rio. (E 24417) T

Compra e venda de predios e terrenos

CASAS E TERRENOS. Quer comprar, alugar ou vender algum ou obter dinheiro com garantia hypothecaria a juros modicos? Procure [illegible], á rua do Rosario n. 142, sobrado, Tel. 2969 Norte. Vide photographias das propriedades á venda no escriptorio. Não [illegible] carretagem do comprador, somente 2 % do vendedor. Não se exageram preços. (10451)

ESPLENDIDOS APOSENTOS MOBILIADOS

FILIAL DO HOTEL VICTORIA | Diarias desde 4$000

RUA 13 DE MAIO N. 25 — TELEPHONE, CENTRAL 4793 — DEFRONTE DO THEATRO MUNICIPAL. (14021)

SO' NÃO "MOVEIS A PRESTAÇÕES" — Rua da Alfandega, 111 — Mobilia a casa quem não quer.

(92) FOLHETIM DO "CORREIO DA MANHÃ"

PEREZ ESCRICH

O Peso da Maldição

Lucia, pensando no seu amor e censurando-se tacitamente por ter duvidado, via passar uma e outra hora com crescente impaciencia, esperando Rodrigo, que, segundo dissera a condessa, devia regressar da caçada naquella mesma noite.

Lucia não duvidava de que viria logo vel-a.

Aquellas horas de inquietação, de febril impaciencia, tinham para a gentil enamorada uma doçura infinita.

Afinal, os ponteiros do relogio marcaram as onze horas da noite.

Lucia levou uma das mãos á fronte e deixou escapar um suspiro, murmurando:

— Mais uma noite sem o ver! Porque já não vem, é muito tarde! Vou deitar-me.

Lucia estendeu o braço para pegar no cordão da campainha, quando ouviu da parte de fóra a voz da sua criada, dizendo:

— Sra. duqueza, dá-me licença?

— Entra, entra. Ia agora mesmo chamar-te para que me despisses, respondeu Lucia.

— Então a sra. duqueza não quer receber o sr. conde de Moran?...

— O que! Rodrigo veiu? perguntou Lucia, sem poder dissimular a sua alegria.

— Veiu, sim, minha senhora; está esperando na sala, o que me admirou bastante, porque depois do rompimento...

Lucia sorriu.

Suppunha leal a sua aia, que, como os leitores devem estar lembrados, estava vendida a Armando de Sandoval. Porém a duqueza não podia pensar na perfidia daquella rapariga a quem tinha cumulado de beneficios.

— E' verdade, é, Luiza, respondeu, estavamos indifferentes; mas fui uma visionaria, uma mulher injusta, e provavelmente o conde vem para que façamos as pazes.

Luiza dissimulou o máo effeito que lhe causára a noticia.

— O que lhe hei de dizer? perguntou a aia.

— Que entre, que entre. Bastante o atormentei já.

Luiza saiu do gabinete de sua ama, pensando que convinha participar aquella mudança a Armando de Sandoval.

Lucia endireitou-se no divan, procurou compôr um pouco a desordem dos seus formosos cabellos e fitou os olhos na porta por onde devia entrar Rodrigo.

Estava verdadeiramente commovida.

O conde de Moran assomou á porta.

Tinha chegado da sua caçada ás dez horas, e mal sua mãe lhe entregou a carta, não pensára senão em correr á casa da duqueza.

Uma hora lhe bastou para mudar o seu traje de caça pelo de sociedade.

No seu rosto viam-se estampadas a inquietação e a impaciencia.

Mesmo da porta, fitando um olhar naquella mulher encantadora a quem tanto amava, e que lhe dirigia um sorriso cheio de ternura e amor, não pôde conter um grito, e correndo para o divan em que estava a duqueza, caiu de joelhos a seus pés, exclamando:

— Lucia da minha alma! Restitues-me a felicidade!

A duqueza estava tão commovida, que não pôde responder nem uma só palavra. Continuava sorrindo e contemplando o conde.

Então Rodrigo, depois de ter deposto um beijo na mão da duqueza, accrescentou:

— Eu devia castigar-te pela amargura que me fizeste soffrer estes dias, durante os quaes, com os teus infundados ciumes, me prohibiste de te ver; porém o ultimo paragrapho da tua carta dissipa tudo e enche de felicidade o meu coração.

— Ai, meu Rodrigo! Julguei-te culpado, porque a mulher verdadeiramente namorada caminha ás cegas pela senda da vida. Mas tu perdôas-me, e vou pedir-te um favor: é que nunca mais falemos do passado: que pensemos unicamente no porvir.

— Sim, sim; pensemos unicamente no nosso amor, na nossa felicidade. O que me importa saber por que duvidaste de mim? Pedes-me perdão; amas-me como nunca. Bemdita mil vezes a boca que tão doces palavras me diz!

Rodrigo continuava ajoelhado aos pés de Lucia, estreitando-lhe as mãos contra o peito, e contemplando-a com expressão de infinita ternura.

Havia já alguns minutos que ambos guardavam silencio; mas os seus olhos bem revelavam os dulcissimos jubilos que lhes transbordavam dos corações.

Por fim, quebrou a duqueza aquelle silencio tão cheio de poesia e amor, dizendo:

— Mas... não quero que estejas de joelhos; senta-te a meu lado.

— Não, não. Deixa-me permanecer assim. Nunca me senti melhor.

— Mas essa posição é incommoda.

— Nunca foi incommoda a felicidade.

E Rodrigo beijou apaixonadamente as mãos de Lucia.

As pazes feitas entre duas almas enamoradas contêm tanta poesia, tantos thesouros de ternura, que a penna jámais poderá descrevel-as com as côres da verdade.

Não interrompamos, pois, a doce poesia do amor, esse bello horizonte da juventude, por onde vagam as suas illusões, adejando sempre sob um céo côr de rosa.

II

No dia que seguiu á noite em que se passou a scena que descrevemos no capitulo antecedente, Armando de Sandoval ainda estava na cama, quando entrou o criado para lhe dizer que estava ali uma rapariga chamada Luiza, mostrando do vivissimos desejos de lhe falar.

Esta Luiza não era outra senão a aia da duqueza de Sart.

Armando logo presumiu alguma má noticia, e por isso vestiu-se á pressa, dando ordem para que deixassem entrar a rapariga.

Luiza, a quem os nossos leitores já conhecem, era dessas raparigas sempre dispostas para servir quem bem lhe soubesse pagar os seus serviços.

— Ai! meu rico fidalgo! exclamou Luiza entrando no gabinete. De hontem á noite para hoje, o nosso negocio perdeu muito terreno!

— Como assim!

— Sou portadora de más noticias.

— Explica-te depressa.

— O conde de Moran veiu hontem á noite visitar a senhora, e demorou-se até ás tres horas da madrugada.

Armando fez um gesto em que denunciava o desespero que lhe causavam as palavras de Luiza.

— Com que então, reconciliaram-se? perguntou elle.

— Completamente. Segundo parece, a sra. duqueza, convencida da fidelidade do conde, escreveu-lhe uma carta, concedendo-lhe uma entrevista. Póde acreditar, sr. Armando, que fiz quanto pude para evitar que elles se vissem; mas foi tudo baldado. A senhora ordenou-me terminantemente que conduzisse ao seu gabinete o conde de Moran, logo que chegasse.

— E cumpriste a ordem?

— Ah! senhor! que queria que fizesse? A duqueza chamava-me de quarto em quarto de hora, para me perguntar se já tinha vindo o conde de Moran. Quando deram onze horas, tive esperança de que D. Rodrigo não viria; mas em breve se desvaneceu esta esperança...

— O conde appareceu?

— E' verdade.

— E reconciliaram-se; haviam de trocar protestos de amor, juramentos, tudo que é inherente a uma scena daquella ordem, accrescentou Armando.

— Como estou sempre disposta a servil-o, quiz informar-me do que se passava no gabinete, para depois lhe contar, e por isso fui esconder-me por detrás do reposteiro. O conde ajoelhou-se aos pés da duqueza, pegou-lhe na mão...

— Bem, bem; sei perfeitamente como se fazem as reconciliações de amor; não é preciso que te incommodes.

— Como quizer, respondeu Luiza, um tanto offendida com a sequidão de Armando.

— Em summa o que sei é que perdemos a batalha, que foram inuteis todos os nossos trabalhos e que temos de recomeçar.

— Se não temesse desgostal-o, dir-lhe-ia que, por agora, julgo muito difficil a nossa empresa. Ouvi-lhes dizer que muito em breve effectuariam o seu casamento.

— Talvez seja o melhor meio para eu conseguir os meus desejos, redarguiu Sandoval, tornando bem patente o seu despeito.

Luiza fitou-o de modo indicativo de que não lhe percebia a intenção. Armando sorriu e accrescentou:

— Pois não sabes que se alcança ás vezes da mulher casada o que nos recusou em solteira?

— Comprehendo!

— Ora ainda bem!

— Que quer então que eu faça agora?

— Que continues a prestar-me os teus bons serviços, e que te conserves em casa da duqueza.

— Conte commigo.

Armando tirou de uma gaveta da sua secretária cinco moedas de ouro, e dando-as á criada, accrescentou:

— Toma lá em paga dos teus bons serviços.

— Muito agradecida, respondeu Luiza.

E depois de guardar no bolso o dinheiro, ajuntou com um sorriso:

— Póde contar commigo para tudo.

— Volta para o lado da tua ama, e previne-me do que me possa interessar.

Luiza saiu do gabinete, pensando entre si que era uma grande mina o estar ao serviço de uma senhora tão formosa como a duqueza de Sart, e de um rapaz tão generoso como Armando de Sandoval.

Pouco depois, Armando entrava nos aposentos de sua irmã.

Helena soffrera notavel transformação. Transluzia-lhe no rosto uma vaga melancolia, uma tristeza que lhe não era habitual.

— Então, que é isso? perguntou Armando, continuas melancolica! Serão saudades do nosso formoso Mexico?

— Quem sabe?

— Tambem eu me vou aborrecendo de Hespanha; agora principalmente que recebi noticias desagradaveis.

— Noticias desagradaveis?

— Sim; hontem á noite reconciliaram-se o conde de Moran e a duqueza de Sart.

— Não me admira; acho até uma coisa muito natural.

— E dentro em poucos dias estarão unidos á face da Egreja.

— Fomos loucos em querer separar dois corações tão unidos pelo amor. Estou arrependida do que fiz.

— O arrependimento é uma covardia.

— Embora! Conheço que foi uma leviandade tudo que pratiquei, e affirmo-te que não poucas noites o remorso me perturbou o somno. Felizmente, o pobre Thomaz está livre de perigo, o que muito me consola o coração.

— Estou a ver, Helena, que ainda te enamoras do joven medico.

— Quem sabe se já isso aconteceu?

— De modo algum me opponho aos teus desejos.

— Onde encontraria um homem capaz de amar-me com maior enthusiasmo?

(Continúa)

NAPH=CRESOL

Melhor que qualquer outra Creolina importada. — Formula allemã. PRODUCTO AGORA FABRICADO NO BRASIL
Usado nos exercitos Europeus — Unicos depositarios e representantes no Brasil REIS, BALTZ & CO.
RUA GENERAL CAMARA N. 100 Sobr. — Telephone Norte 4684
Endereço Telegr. REBAL — Rio de Janeiro E.2900

COMPRA-SE uma casa até 8:000$, com 2 salas, 3 quartos e mais dependencias, que seja rodeada de quintal e com bom terreno; outra até 3:000$, com 1 sala, 2 quartos e cozinha, tambem isolada. Tratar c/ Carvalho, na Confeitaria Moderna, em Quintino. (E 24960) N

CASA — Compra-se um predio de construcção moderna, com 2 salas, 4 quartos, luz electrica, gaz, banheiro e terreno, até 10 contos, nas ruas Barão de Mesquita, S. Francisco Xavier, Haddock Lobo, ou Conde de Bomfim. Tratar com o proprietario. Cartas a Antonio Alves, rua Maia Lacerda n. 57. (E 24981) N

COMPRA-SE uma casa por 5 contos com 2 quartos, 2 salas e quintal nas immediações da Cidade Nova, Mangue, S. Christovão, S. Francisco ou Rocha. Tratar com J. Pinto, rua do Rosario 172, sobrado, das 16 ás 20 horas. (E 25050) N

Casa á venda — Vende-se uma de dois pavimentos tendo em baixo tres salas, W. C., banheiro com banheira de agua fria e quente, cozinha, etc., em cima tres bons quartos e terraço; mimosa casa acabada de construir, propria para pessoa de tratamento; medindo o terreno 10 x 57. Está situada na Penha, a tres minutos da estação. Ver e tratar na rua Miller, n. 64, Estação da Penha. Tel. V. 1054. (E 24196) N

Casas e terrenos — Quer comprar ou vender algum ou obter dinheiro sob hypotheca, a juros modicos? Procure Mourão dos Santos, á rua do Rosario 161, sobrado, telephone N. 3466, pois tem sempre compradores para negocios e capitaes para collocar; tratando tambem de negocios federaes e municipaes. (E 23760)

DINHEIRO sob hypotheca de predios bem localizados, empresta-se a juros modicos. Tratar com Carvalho, na confeitaria Moderna, em Quintino Bocayuva; negocio rapido. (E 24960) N

PREDIOS — Compram-se quantos quizerem vender, para rendimentos, nos seguintes logares: Cidade Nova, Catumby, Rio Comprido, São Christovão, etc., preferindo-se pequenos. N. B. — Não se faz questão que precisem de obras. Avenida Rio Branco n. 151, sala 10, com o sr. Armando Alvim, das 10 ás 11 e das 3 ás 5 da tarde. (E 24687) N

PREDIOS. Pagam-se impostos em atrazo, fazem-se obras e compram-se. Com o sr. Carmo, rua do Carmo n. 47, das 10 ás 5. (E 24779) N

PREDIOS — Vende-se um palacete com 14 quartos, com um terreno que mede 40 de frente por 100 de fundos, á rua José Hygino—Tijuca. Vende de occasião. Trata-se á Avenida Rio Branco n. 151, sala 10, com o sr. Armando Alvim. (E 24686) N

VENDE-SE uma casa com 4 bons commodos e boa chacara, Travessa 30 de Maio, na Penha. Trata-se na mesma. (E 23986) N

VENDE-SE um solido predio, por 7 contos, proximo ao Caes do Porto; trata-se á rua da Gamboa n. 152, sala 3, 1º andar, com Sylvio. (E 25025) N

VENDE-SE por 3:000$000 em quatro prestações mensaes, boa casa com 2 quartos, 2 salas, despensa, etc. e grande terreno, em Merity, subida da Leopoldina. Trata-se á rua Lopes da Cruz 174, Meyer. (E 23904) N

VENDE-SE a prestações de 35$000 um pequeno barracão em terreno de 8 x 30, já com fructeiras e proximo á estação, na Villa Santa Therezinha, em Honorio Gurgel, Linha Auxiliar; trata-se no mesmo local com Nestor Walter. (E 24779) N

VENDE-SE vasto predio no melhor ponto da Praia do Russell, 25 metros de frente, proprio para pensão ou para ser augmentado para hotel, com esplendida vista. Tratar com Dr. Moura á rua do Carmo 70, das 11 ás 13. (E 24611) N

VENDE-SE uma grande casa recentemente reparada, com chacara, jardim, varanda em volta, isolada, em centro de terreno, com todos os apparelhos para grande familia. Tem gaz e luz electrica, banheiro, chuveiro, banheira com aquecedor, etc.; á rua Barão de Mesquita n. 68, estação do Riachuelo. Trata-se á rua do Bispo n. 146. A casa acha-se aberta a qualquer hora. (E 23731) N

VENDEM-SE terreno e material na construcção de um predio á rua Visconde de Itaboraby n. 497. Trata-se na rua Henrique de Mello n. 68. (E 24715) N

VENDEM-SE dois lotes de terreno de 12 x 50, rua de Copacabana, na rua 4 de Setembro, em frente ao Lido. (E 24699) N

VENDE-SE a casa (chalet) da rua Angelina n. 104, estação do Encantado. Trata-se á rua General Canabarro n. 121. S. Christovão. (E 24440) N

VENDE-SE o solido e elegante predio da rua do Uruguay n. 88, com 2 salas e mais dependencias e jardim, todo murado. Vende-se com ou sem mobilia, á rua Salgado Zenha 71. (E 24069) N

VENDEM-SE duas casas, terreno 11 x 100, preço 1:600$000. Trata-se na mesma rua Borges de Freitas n. 31. (Ricardo Albuquerque). (E. 22,331.) N.

VENDE-SE á rua Visconde de Itamaraty n. 78, um pequeno predio, adaptado a familia de tratamento, trata-se no n. 80, fundos, das 10 ás 13 horas, não se acceita intermediarios. (E 23782) N

VENDE-SE um predio novo á rua Guatemala n. 90, Penha. Trata-se á rua Ourives n. 137, officina de funileiro. (E 23986) N

VENDE-SE por 31:000$ uma casa com seis commodos e luz electrica, distante 3 minutos do trem da Linha Auxiliar e 5 do bonde de Cascadura, rua Ferreira Leite n. 148, Engenho de Dentro. (E 24383) N

VENDE-SE uma casa dividida em seis quartos; tem luz electrica, em terreno 10 x 40; trata-se no local, entre Madureira e D. Clara; rende 170$ mensaes. Preço, 13:000$; tratar com o proprietario, rua S. Francisco n. 189, das 10 ás 11 e das 13 ás 14 horas. (E 24536) N

GESSO PARA DENTISTAS
EM LATAS DE 7 E 2 LIBRAS
"EFFICAZ"
MARCA REGISTRADA
QUALIDADE SUPERIOR.
A' VENDA EM TODA PARTE.
Depositarios: Hasenclever & Cia.—Rio e S. Paulo.
(14755)

VENDE-SE um predio á rua do Morro da Providencia, rendendo 250$000 mensaes. Preço 24:000$; tratar com o sr. Marçal, travessa de S. Francisco n. 6 (1º andar), das 13 ás 16 horas. (E 24864) N

VENDE-SE a boa casa com terreno bem arborisado, com 22 m. de frente, com 60 m. de fundos, entre Madureira e Oswaldo Cruz. (E 24876) N

VENDE-SE em Bangú, perto da estação 5 minutos e tio da fabrica, casa de zinco com 7 commodos, terreno 8 x 60. Trata-se á rua Silva Cardoso n. 7. (E 24814) N

GELADEIRAS RUFFIER
Fabrica: rua Vasco da Gama, 166 (proximo á rua Marechal Floriano) Norte 2435
(283)

VENDE-SE na rua Theodoro da Silva grande terreno proprio a edificar, com passeio e muro, perto dos bondes de Andarahy Grande, com 10 x 100. Preço 18:000$; rua 173, sobrado, de 3 ás 5 horas. (E 24923) N

VENDEM-SE por 15:000$000 o predio de construcção moderna, á rua Lima Vasconcellos n. 264. Trata-se á Rua Gonzaga n. 10, casa 2, ou na rua Arthur Costa n. 62, sobrado. Mecanicos se retirar 2 predios de 19 x 50, no proprio local, ou á rua General Camara 328, sobrado, ... 1º andar. (E 24901) N

Nervosismo
cura immediata com
DYNAMOGENOL.
(10731)

VENDE-SE por 15:500$, na rua José Vicente n. 80, á Aldeia, um predio com rendimento..., vivenda solida construcção de 1914, pintada e forrada de novo, centro de terreno murado, ajardinado, com grande quintal, tendo commodos para pequena familia; tem 3 quartos, 2 salas, despensa, cozinha, etc.; bonds por porta; pode ver-se das 10 ás 4 horas da tarde. Trata-se na rua do Alfandega n. 130, 1º andar, das 2 ás 5 horas. (E 25051) N

VENDEM-SE no melhor local do Ipanema que é o principio, magnificos lotes de terreno, alguns com duas frentes, estando situados a 50m. da praia, por preços razoaveis. Tratar directamente com Vigier na travessa do Rosario 9, sob. de 12 á 1 e 4 ás 5 horas. (E 23869) N

Dynamogenol
GERADOR DA FORÇA.
(10731)

VENDEM-SE predios nas ruas transversaes á Conde de Bomfim, predios regulares, preços de 35 contos e 25 contos. Tratar na rua S. F. Xavier, Aldeia Campista 8 V.-Isabel. S. Christovão, Engenho do Meyer, preços e outros no local da rua 1º de Março 80, sala 6, Candido. (E 24470) N

VENDE-SE um terreno de esquina, com grande frente, em ruas bem localizadas. Trata-se á rua 1º de Março 80, sala 6, Candido. (E 24470) N

VENDEM-SE em Nictheroy os grandes predios da rua Visconde do Rio Branco ns. 839 a 855, proprios para fabrica, e mais dois na mesma rua ns. 857 e 861, e os terrenos do marinha fronteiros aos predios e a antiga Ilha das Moças, Trata-se na rua Visconde do Rio Branco n. 829, com o sr. Arthur Motta, ou na rua S. Pedro 172, Nictheroy. (E 23985) N

VENDE-SE um bello palacete na Paula Mattos pela quantia de 50 contos; tratar com o sr. Marçal, travessa S. Francisco n. 6 (1º andar), das 13 ás 16 horas. (E 24863) N

VENDE-SE um predio novo na praia de Botafogo; preço de occasião: 55 contos; tratar com o sr. Marçal, travessa S. Francisco n. 6 (1º andar), das 13 ás 16 horas. (E 24972) N

VENDE-SE no Andarahy, por 25 contos, predio com 4 quartos, casa e jardim, bem construido, perto dos bondes; trata-se á Travessa do Ouvidor 17, sobrado, de 3 ás 5 horas. (E 24922) N

VENDE-SE bom terreno com arvores fructiferas á rua Meyer, 125, perto do Engenho Novo. Vendo 100$000 por 90$000. Trata-se na mesma rua 13. (E 24418) N

VENDE-SE por 35 contos uma casa no centro; rende 300$ por mez; tratar com Epiphanio de Freitas, Ouvidor 13, Trata-se na rua S. Francisco n. 6 (1º andar), das 13 ás 16 horas. (E 24865) N

VENDEM-SE na rua Coronel Rangel, Estação do Meyer, o melhor predio... construcção recente, com duas salas, quatro quartos, despensa, banheira esmaltada, cozinha com fogão a gaz, quarto para creado, predio habitavel, illuminação electrica, tanto na casa como na rua. Todo o conforto. Preço 60:000$; Rua 173, sobrado. (E 23936) N

VENDE-SE no bairro das Bandeiras, em Jacarépaguá, superiores lotes de terreno, a prazo com juros, ... proprios para edificação, assim como diversas casas de construcção nova, proprias para residencia de conforto. Com toda a hygiene. Tratar com Epiphanio de Freitas, Ouvidor 13, sala 5, teleph. 1660, Caixa Postal 1523. (E 26067) N

O melhor presente de anniversario para seu filhinho é um lote comprado em prestações.
A zona da Leopoldina, em franco progresso, offerece a opportunidade para juntar-se o util ao agradavel, proporcionando um peculio para o filhinho.
Informações com
JOSÉ MILLIET
Assembléa, 123.
(14108)

VENDE-SE ou aluga-se uma magnifica chacara com todas as commodidades, luz electrica, gaz, etc. Ver e tratar na Avenida Suburbana 2779, estação Quintino Bocayuva, Bonde de Cascadura á porta. (E 24109) N

ESTOMAGO - FIGADO E INTESTINOS
Digestões difficeis, gastrites, dôr e peso no estomago, vertigens, asia, enterites, hepatites e todas as molestias do apparelho gastro-intestinal, curam-se com o ELIXIR EUPEPTICOS do Professor Dr. Benicio de Abreu.—A' venda em todas as pharmacias e drogarias do Rio e dos Estados. — Depositarios: Alfredo de Carvalho & C. — Rua 1º de Março n. 10. (4119)

(Predios e terrenos)

COMPRA-SE

Só acceitamos propostas, escriptas, ou verbaes, directamente dos vendedores; O Banco do Districto Federal, á rua Primeiro de Março n. 43, tem compradores para os seguintes immoveis:
1 predio com 3 quartos, 2 salas, cozinha, etc. até 10 contos. Perto da cidade ou suburbios até o Meyer;
1 predio com os mesmos requisitos do anterior, de 12 a 15 contos. Perto da cidade ou suburbios, até o Meyer;
1 predio para renda: 10 contos min. Perto da cidade ou suburbios, até o Meyer;
1 predio com 4 quartos, 2 salas, cozinha e mais dependencias, para residencia de tratamento na Muda da Tijuca. Não ha limite de preço;
1 predio com 3 contos, nos suburbios;
3 predios no centro commercial, exclusivamente para renda minima de 3:000$000;
1 terreno de 12|14, em Botafogo; preço até 30 contos;
1 terreno, no centro, ou nos suburbios, de 3 a 4 contos;
1 predio com 4 quartos, 2 salas, cozinha, etc. perto da cidade ou Villa Isabel. Até 20 contos;
1 predio, ou magnificos, até 16 contos; na rua Major Fonseca ou transversal, que seja calçada;
1 predio sobre, em centro de terreno, com 6 quartos, 3 salas, etc.; preferindo-se Laranjeiras, Conde de Bomfim ou alto da Muda da Tijuca. De 35 a 45 contos;
1 predio com 5 quartos, 2 salas, cozinha, etc. desde o Flamengo, Gloria até Botafogo. Até 30 contos;
1 predio, proximo á cidade, de 12 a 15 contos.

VENDE-SE

Vendem-se, por conta e ordem de terceiros, os seguintes immoveis:
Só acceitamos propostas, escriptas, ou verbaes, directamente dos compradores.
3 predios de frente, no Leme, com duas casas de avenida. Terreno: 23180, renda: 1:350$. Preço 160 contos. Optimo negocio para collocar capital. O proprietario tem urgencia de vendel-os para retirar-se definitivamente do paiz. Pede-se urgencia;
1 palacete, recem-construido, em Ipanema, e ainda não habitado. Todas as commodidades modernas, inclusive entrada para automovel. Terreno magnifico, com bastante area. Preço 75 contos;
1 predio com 4 quartos, 2 salas, etc., á rua Jardim Botanico; com 5 quartos, 2 salas, quarto exterior, porão alto, jardim ao lado, rua asphaltada, etc. Pede-se 55 contos;
1 terreno na rua S. Francisco Xavier, 531, nas immediações de Mangueira, 14,20|40. Pede-se 10:000$000.
Temos muitos outros immoveis, cuja indicação daremos. (C 74593)

VENDEM-SE bons predios nas ruas Senador Vergueiro, S. Christovão, e Senador Maria de Gouvêa, em Copacabana; preços razoaveis; tratar na rua 1º de Março 80, sala 6, Candido. (E 24470) N

VENDEM-SE, em estação do Sapé, saluberrima localidade da Linha Auxiliar, magnificos lotes de terrenos, para pagamento em prestações mensaes de 5$000. Prospectos são distribuidos no escriptorio de vendas, na rua da Alfandega n. 28, Companhia Predial. (4139) N

VENDEM-SE em prestações casas e terrenos, em Realengo, na Estrada Real de Santa Cruz; terrenos com o terreno; Villa Senra, em Realengo, Maria de Nazareth Real de Santa Cruz n. 305; mais informações com Luiz da Silva Preto, no escriptorio da Alfandega n. 28, Companhia Predial. (4126) N

VENDEM-SE em pequenas prestações, ao alcance de todos, magnificos lotes de terrenos, perto da estação e no magnifico e bem situado logar denominado "Campo das Cavalcantes", tudo na Linha Auxiliar, com as estações "Cavalcantes" e "Engenheiro Leal", bondes de Cascadura e terrenos de Ferro Central, e de Parada, estrada para Cascadura. Trata-se com Carvalho, escriptorio, na rua dos Cardosos, 352, Cascadura. Prospectos com plantas na rua da Alfandega n. 28. (4132) N

VENDEM-SE os pequenos e bons predios situados á rua do Escorregão n. 27 e 29, antigo 15, pertencentes á viuva e herdeiros Costa. Estes predios serão vendidos em leilão, em dia que será publicado em tempo, pelo leiloeiro J. Lages. (E 25170) N

VENDE-SE, por motivo de occasião e urgencia, uma casa de construcção nova, com 3 quartos, 2 salas e 5 quartos, uma sala e pequeno jardim, logar saudavel e tem agua, luz, perto do bonde e trem, na estação de Piedade, a 10 minutos da Estação. Trata-se com Doutor Frontin, e bem deante, na rua Cunha Barbosa n. 56, ou com o Dr. Tavares á Silva, na rua da Carioca 63, 1º andar, das 3 ás 5 horas, Telephone 4172 Central. (E 25168) N

VENDE-SE o pequeno predio á travessa José Bonifacio n. 22, estação de Todos os Santos, em leilão, terça-feira, 16 do corrente, ás 4 horas, em frente ao mesmo, pelo leiloeiro J. Lages, autorizado pelo sr. dr. Juiz do Espolio do finado Alfredo Corrêa da Silva. (E 25169) N

VENDE-SE por 27 contos grande predio; rua 24 de Maio 292, trata-se no mesmo. (E 24961) N

VENDE-SE um grande predio na rua do Bispo, muito perfeito, á estação do Rio Comprido, com 8 quartos, 2 salas, parte do porão habitavel e centro de terreno e bom quintal; preço 36 contos; trata-se na rua do Mattoso 86, sala 1. (E 24470) N

VENDEM-SE em prestações no Engenho Novo, quasi em frente á estação do E. F., magnificos lotes de terrenos. Informações e prospectos em plantas de 18, rua da Alfandega. (4243) N

VENDE-SE um predio em Villa Manoel, rendendo 400$; preço 45 contos; trata-se á rua Alfandega n. 104, loja, das 12 ás 11. (E 24972) N

VENDE-SE por 15:000$ e precioso em 2 prestações n. S. Christovão; Informa-se á r. do Carmo 58, 1º andar. Das 8 ás 10, com o sr. Ellas. (E 24907) N

VENDE-SE uma bem construida avenida, com 11 casas alugadas, rendimento superior a 600$ mensaes, na estação de Ramos; preço 55 contos. Informações com o sr. Oliveira, á rua Sant'Anna 100, tel. 3204, Central. (E 24967) N

VENDE-SE uma casinha; trata-se á rua Flausina 28, estação de Inhaúma. (E 25128) N

(240)

VENDE-SE uma avenida boa para renda, á rua Luiz Carneiro n. 96 (Encantado); preço 13 contos. (E 25111) N

VENDE-SE uma casa no Meyer, á rua Wenceslão 67, com 4 quartos, 2 salas, despensa e cozinha, com fogão economico e um puchado nos fundos, com grande quarto, W. C., banheiro e tanque, em centro de grande terreno murado e arborizado. Venda de occasião. Ver e tratar na mesma, das 14 ás 17 horas. Não se aceita intermediario. (E 25133) N

VENDE-SE um superior predio, construcção nova, 3 quartos, 3 salas proprio para familia. Informações, rua S. Francisco Xavier 531, com o sr. Gambôa, das 8 ás 11 horas. (E 25144) N

VENDE-SE (digo) O soldado da Brigada que offereceu 1:200$000 para uma casa e 2 lotes de terreno, em Bento Ribeiro. Póde procurar Carvalho, na Confeitaria em Quintino, para decidir. (E 24960) N

VENDE-SE um barracão num terreno de 11 x 50, na rua Duarte Teixeira, em Quintino Bocayuva, perto da estação, preço barato; tratar com Carvalho, na confeitaria Moderna, no mesmo local. (E 24960) N

VENDE-SE, na rua Joaquim Murtinho, Santa Thereza, magnifica residencia por 40 contos; tratar com Moraes, rua Assembléa 117, 1º andar. (E 24920) S

NINON, O ROUGE CHIC
em todas as casas de perfumarias.
(14022)

VENDE-SE por 55 contos um grande predio novo arrendado por contrato na estação de Sá; tratar com Moraes, rua Assembléa 117, 1º andar. (E 24920) S

VENDE-SE uma casa com 2 quartos, 2 salas e um puxado com quarto, sala e cozinhas; preço 7 contos. Rua Venancio Ribeiro 32. Trata-se na mesma. E. Dentro. (E 26018) N

VENDEM-SE por 15:000$000 duas excellentes casas, tendo duas salas, dois quartos, cozinha tanque, banheiro, quintal, etc. Ver e tratar na rua Miguel Fernandes n. 124, Dr. Vasco. (E 26011) N

VENDE-SE por 7:000$ um predio na rua Manoel Alves, Meyer, e por 16:000$, 2 no principio da rua de S. Carlos, Estacio de Sá, rendendo 127$ cada um. Trata-se com Ernesto Reis, á rua do Rosario 116, das 2 ás 5. (E 26014) N

VENDE-SE um terreno em Villa Isabel, no Boulevard 28 de Setembro, proximo á praça Sete, com 22 metros de frente por 85 de fundos; trata-se á rua Conselheiro Paranaguá n. 11, Villa Isabel. (E 26016) N

VENDEM-SE dois lotes de terrenos com 22 x 66, na rua Engenho de Dentro, entre os ns. 116 e 124. Acceitam-se offertas; trata-se á rua Uruguayana n. 66. (E 26007) N

Pensionistas do Thezouro

Pensionistas da Guerra — Diversas pensões — Montepio civil e militar — Pensionistas da Marinha — Fazenda — Justiça e Viação. Empresta-se dinheiro a longo prazo e juros modicos. Negocio rapido. Empresta-se dinheiro a 10 do funccionario publico titulado, a longo prazo e negocio rapido — Melhores vantagens que em outra qualquer parte — Rua do Hospicio, 77, sala 6. Trata-se com Azevedo & C. (E 24995)

VENDAS DIVERSAS

VENDE-SE uma bicycleta; ver e tratar, Mensageiro Cruzeiro, Galeria Cruzeiro. (E 24942) N

VENDEM-SE vidros grandes para vitrines, espelho, cofres registradores, prensas e mais objectos para liquidação fina. Rua Frei Caneca n. 23. (E 23867) O

VENDEM-SE ternos de paletot sacco, frak, casaca e smoking e vestidos de senhoras, com grande abatimento. Rua S. Luiz Gonzaga n. 132 e rua Evaristo da Veiga n. 69. (E 24541) O

VENDE-SE um bom piano na rua S. Francisco Xavier 388. (E 21774) O

VENDEM-SE tecidos de arame para cercas e gallinheiros e grande variedade de gaiolas, viveiros para todos os fins. R. Sete de Setembro 199. (E 20324) O

VENDE-SE um caminhão pequeno do fabricante Darrac, de 2 1|2 toneladas, preço 11:500$000; á rua Frei Caneca n. 49. (E 23950) O

VENDE-SE uma baratinha Benz de 8 x 18 H.P., á rua Frei Caneca 49. (E 23950) O

VENDE-SE uma barata N. A. G., de 2 lugares, com capota, em perfeito estado, preço 10 contos. A' rua Frei Caneca 49. (E 23950) O

VENDE-SE um caminhão pequeno proprio para armazem, á rua Frei Caneca n. 49. (E 23950) O

VENDE-SE um chassis Dietrich de 28 x 35, H P, e de corrente, e pode collocar borracha massiça nas rodas. A' rua Frei Caneca 49. (E 23950) O

VENDE-SE um piano Pleyel 3 bis, Crapeau, por preço modico. Avenida Mem de Sá 319. (E 24775) O

VENDE-SE um forte piano allemão C. Bechstein, de particular, rua Sant'Anna 126, Cidade Nova. (E 24776) O

VENDEM-SE a quem quizer gastar pouco, diversos pianos de meio armario e meia cauda, e um piston; rua G. Caldwell 162. Tel. 4.953 Norte, todos os dias. (E 23861) S

IMPOTENCIA
cura com poucas colheres do DYNAMOGENOL.
(10731)

VENDE-SE bom piano allemão com armação e cepo de metal, cordas cruzadas, grande formato, com muito pouco uso, preço de occasião; rua General Camara 126, 1º andar. (E 26033) O

VENDE-SE barato um concertador de calçado rapido fazendo bom negocio, bem montado, para evitar. Para tratar e combinar, á Praça da Republica 199, ou rua S. José 57, com Dias. (E 24861) O

VENDE-SE uma boa e esplendida machina de escrever Underwood, Writer, 1 x 10, em perfeitissimo estado, com uma mesa, e com a respectiva mesa, ver á rua Carioca 17, ou das 3 ás 4 da tarde. (E 25142) O

VENDE-SE uma boa quitanda, com armação e negocio, 580, estação do Rio das Pedras, hoje Oswaldo Cruz. (E 25110) O

Meias — Completo sortimento para homens, senhoras e creanças.
— CASA STEPHAN —
Rua Uruguayana n. 12.
(8580)

VENDE-SE uma quitanda apurando 75$ diarios, com commodo para familia, livre de qualquer onus; o motivo é o dono ter se empregado no interior. Campo S. Christovão 276. (E 26055) O

VENDE-SE bonito piano allemão, em perfeito estado, muito bem conservado, por preço razoavel, devido retirada dono. Alfandega 104, sobr., fundos. (E 26032) O

Pensionistas do Thesouro
E
Funccionarios Publicos

Empresta-se *Dinheiro* a prazo de 10, 20, 30 e 36 mezes, juros de 1 °|°. Pagamento immediato, mesmo *sem* certidões. Fazem-se quitações para o Credito Geral, Banco dos Funccionarios Publicos e Servidores do Estado — Avenida Rio Branco, 129, loja (fundos).
(E 24994)

VENDE-SE uma cabra com muito leite e duas crias, á rua Mariz e Barros 854. (E 23996) O

VENDE-SE um bom piano allemão, cordas cruzadas, cêpo e armação de aço, novo e perfeito; rua B. de Petropolis 90, Rio Comprido. (E 25007) O

VENDE-SE barato um bom e perfeito piano allemão para estudos, Casa Sonoridade. Cattete, 11. (E 24836) O

VENDE-SE um bom piano allemão Rua Luiz Camões 40. (E 24919) O

VENDEM-SE bellos vestidos e roupas brancas, chapéos, lenções e toalhas de linho, alguns novos e outros pouco uso. 138, praia de Santa Luzia. (E 24868) O

VENDE-SE um piano C. Bechstein. Praça Tiradentes 29, loja. (E 24918) O

VENDE-SE um fogão de lenha perfeito, com cinco buracos, forno, caldeira e chaminé, á rua Duque de Caxias 42 (Villa Isabel). (E 24894) O

VENDE-SE um piano de luxo de afamado autor allemão, cepo metallico e cordas cruzadas, grande modelo, perfeitamente novo; vende-se pela maior offerta, na rua Aristides Lobo, 75, 1º andar. (E 25082) O

VENDE-SE um grande balancier, proprio para estamparia. Ver e tratar á rua Marechal Floriano Peixoto 51, loja. (E 25064) O

VENDE-SE um Lulu' branco, de 3 mezes, á rua do Cattete 92, casa 31. Preço, 150$000. (E 25109) O

VENDEM-SE uma lindissima cachorra dinamarqueza, pintada, e 1 lindo cachorro Teneriffe; rua do Senado, 311. (E 25068) O

VENDEM-SE uma superior cama de peroba para casal, 1 mesa de cabeceira, 1 guarda vestido, 1 secretaria com 8 gavetas, 1 guarda louça, 1 cadeira de balanço, 1 guarda comidas, 1 mesa pés torneados, 1 mobilia sala de visitas e mais moveis em perfeito estado, para desoccupar logar, na rua 24 de Maio 579, Engenho Novo. (E 26002) O

TRASPASSES

TRASPASSA-SE o contrato do magnifico armazem da rua Uruguay n. 222, esquina Carvalho Alvim com 5 annos; bom ponto para seccos e molhados ou botequim; trata-se na rua S. José n. 54, com. F. J. de Souza & C.ª (E 24734) P

Achados e perdidos

A. MOTTA & IRMÃO — 5, Beco do Rosario — Tel. N. 1924 — Perdeu-se a cautela n. 35302 desta casa. (E 23999) Q

PERDEU-SE hontem, na egreja de Santo Ignacio, á tarde, uma pelerine de pelle. A quem a tiver encontrado, pede-se o obsequio de entregar, á rua Humaytá n. 12, que será gratificado. (E 24835) Q

DINHEIRO Para hypothecas a juros de 7 °|° a 12 °|° ao anno; adianta-se para certidões e impostos; corretagem, 2 °|° com J. PINTO, rua do Rosario, 142, sobr. Tel. 2969 Norte.
(14060)

COMPANHIA Aurea Brasileira — Perdeu-se a cautela n. 9.795, desta casa. (E 24653) Q

GRANDE encontro em um trem! — Será bem gratificada a pessoa que achou em um trem um tubo de metal amarello com uma sola na extremidade e uma caixa de papelão com um par de oculos. Rua Anna Barbosa n. 15, Meyer. (E 24987) Q

J. LIBERAL & C.ª — Rua Luiz de Camões n. 60. Perdeu-se a cautela n. 66.611, desta casa. (E 24691) Q

PERDERAM-SE 2 carteiras de motorista, 2 licenças de automoveis ns. 2.377 e 666, e uma licença de garage, 2 carteiras de identidade, no trajecto da avenida Mem de Sá e praça dos Arcos; pede-se a quem achou fazer o favor de entregar, na rua 1º de Março, 105, sobrado, que será gratificado. (E 24645) Q

PERDEU-SE uma apolice do valor de 200$000, de n. 296, emittida em 1867, de juro de 5 °|° ao anno, pertencente a Manoel Sampaio de Oliveira, brasileiro, solteiro. Rio, 29 de agosto de 1919. Assig. Manoel Sampaio de Oliveira. (14751) Q

PERDEU-SE uma apolice da divida publica do valor nominal de 400$000, de numero 1.620, emittida no anno de 1868, juro de 5 °|° ao anno, pertencente a D. Irineia Leopoldina de Paiva, viuva, brasileira. Rio de Janeiro, 5 de setembro de 1919 — P. p. Banco Mercantil do Rio de Janeiro. Agenor Barbosa, director. (14917) Q

VIANNA, Irmão & C.ª, rua do Espirito Santo ns. 28 e 30. Perdeu-se a cautela n. 15.363 desta casa. (E 23909) Q

Perdido num taxi

Perdeu-se no dia 7, pelas onze horas da noite, num taxi que fez o trajecto entre o Palace Hotel e a rua Toneleros, um necessario de toillete de ouro listrado, preso por uma corrente, tambem de ouro. Dentro do necessario encontram-se cartões de visita de sua possuidora. Quem o encontrar e levar á rua Toneleros n. 215, ou no escriptorio desta folha, será bem gratificado. (C 14996)

DIVERSOS

AS feridas fecham, rapidamente, a supuração e a dôr cessam, com a SANTOSINA. Vende-se á rua Uruguayana n. 66. (E 26006) S

AUTOMOVEL. Vende-se typo baratа, marca franceza Clement Bayard, em perfeito estado de conservação, por se retirar o proprietario para a Europa. Rua D. Marciana 80. (E 26096) O

A PRESTAÇÕES, elegantes colletes, cintas e porta-seios, Mme. Blanch. R. Visc. Itauna 131, chamado Norte 2722. (E 26076) S

ANTES de comprar o remedio aconselhado, saiba o preço, na Drogaria André; 7 de Setembro 39. (737)

A'S SENHORAS que cosem — Fazem-se bordados á mão com gosto e perfeição. Preços modicos. Corta-se qualquer molde a 3$000; rua Buenos Aires n. 77, 2º andar, proximo á Avenida. (E 23941) S

A PRESTAÇÕES — Ternos sob medida; entregam-se na 1ª prestação; rua do Lavradio n. 59, alfaiataria. (E 24204) S

A PRESTAÇÕES — Vestidos com perfeição e elegancia. Costura franceza; rua Buenos Aires n. 77, 2º andar, proximo á Avenida. (E 23942) S

ALUGAM-SE, compram-se e vendem-se moveis, á avenida Mem de Sá n. 77. Teleph., Cent., 305. (E 19619) S

ALUGAM-SE sempre bons quartos, salas de frente bem ventiladas. Avenida Central n. 5, Pensão Mauá. (E 24885) S

COMPRAM-SE moveis, tapetes, cortinas, machinas de costura, louças, crystaes, bronzes, antiguidades, assim como casas mobiladas de qualquer valor; paga-se bem. Attende teleph. Norte, 4159; rua Senador Euzebio 95. (E 22140) S

COMPRAM-SE moveis e tudo que guarneçam casas de familia ou commerciaes; chamados pelo telephone Central 5538, para Pinto ou rua São José, 57. (E 22718) S

CARTÕES DE VISITAS — Cento, 2$000; rua dos Ourives n. 60. (E 19588) S

COMPRA-SE roupa usada, de homem. Paga-se bem. Attende a chamados; rua da Carioca n. 61. (E 17092) S

COMPRAM-SE moveis, tapetes, louças, metaes, antiguidades e todo e qualquer artigo em geral; pagam-se os melhores preços. Não se desfaçam de seus moveis ou qualquer objecto usado, sem consultar nossa offerta; attende-se a chamados pelo telephone com urgencia. Central 3537; rua Frei Caneca n. 138 — A Guanabara. (E 22746) S

CHAPEO de senhora — Reforma-se por 2$, no beco do Rosario n. 2, casa Peçanha, largo de S. Francisco. (E 23965) S

COMPRAM-SE, alugam-se e vendem-se moveis; avenida Mem de Sá n. 77; teleph. C. 305. (E 19619) S

COMPRAR ou vender joias sem prejuizo, só na Joalheria Valentim, rua Gonçalves Dias n. 4. Attende-se a chamados, telephone Central. Só se compram joias de boa procedencia. (E 23056) S

Comichão — Empingens, Frieiras, Darthros, Eczemas, Espinhas e Brotoejas, curam-se facil e completamente com "Dermicura" (não é pomada). Em todas as Drogarias. Dep. ger. Drogaria Leal, Rua São Pedro, 156 e Pharmacia Acre, Rua Acre, 38. Vidro 2$000. (E 23803) S

COMPRAM-SE machinas de costura, roupas de homem, armas, ferramentas, etc., rua Frei Caneca n. 167. Tel. C. 4133; attende a chamados. (E 23884) S

COLLETES de senhora sob medida de 18$ para cima; tambem se lavam e reformam; á rua Evaristo da Veiga n. 19, 1º andar. Tel. C. 2271. Mme. Lemos. (E 21165) S

COMPRA-SE para particular, um bom piano, ainda que precise concerto. Chamados Teleph. 241, Villa, com o sr. Silva. (E 22786) S

COMPRO armação, vitrine, bancas, banheira e fogão a gaz. R. Visc. Itauna 131, Tel. Norte 2722. (E 26075) S

GARAGE Progresso, Petropolis — Rua João Caetano 214. Encarrega-se de guardar e zelar automoveis particulares. Acceita em pensão animaes de sangue. Tratamento em box. Marcos Jacomini. (E 26060) S

COMPRAM-SE moveis, louças, roupas, machinas, casas mobiladas completas e mais objectos de uso. Paga-se bem. Rua Visconde Itauna 89, Telephone 3356 Norte. (E 26062) S

CHAUFFEUR. Offerece-se um com pratica de officina. Procurar, por favor, na rua 1º de Março 80, sala 6, Sr. Candido (E 25059) S

COMPRAM-SE roupas usadas de homem e de senhora e chapéos; é a casa que melhor paga, no Rio; attende-se a chamados pelo teleph. Villa 2981; rua S. Luiz Gonzaga n. 132 e rua Evaristo da Veiga, 62. (E 24541) S

3$000 — Só lavar, e enformar chapéos de Chile, panamá e feltro, ficando novos, no becco do Rosario n. 2, largo de S. Francisco. (E 23964) S

CINEMA — Pianista com grande archivo, acceita chamados para tercetto ou quarteto. Carta a Gomes, rua S. Leopoldo n. 59, casa 41. (E 24536) S

CARTAS de fiança—"Empresa Commercial Auxiliadora do Inquilinato", creada com o capital de 100:000$ para esse fim, dá "cartas de fiança", pagando o aluguel em 48 horas caso não o faço o afiançado. Rosario, 172, sobrado. Tel. Norte 2366. (13256) S

COMPRAM-SE roupas de homem, armas, ferramentas, talhares, instrumentos, machinas photographicas, binoculos e cautelas dos mesmos. Paga-se bem; rua da Carioca, 77, loja. (E 6761) S

COMPRAM-SE moveis, pianos, tapetes, louças, crystaes, metaes, bronzes, objectos de arte e antigos, assim como casas mobiladas de qualquer valor. Paga-se o melhor preço da praça; attendem-se chamados pelo telephone Central 4031. (E 22863) S

COMPRAM-SE moveis, tapetes, cortinas, reposteiros, machinas de costura, louças, crystaes, bronzes, antiguidades, assim como casas mobiladas de qualquer valor; paga-se o melhor preço possivel; attende-se pelo telephone 3296, Norte, á rua Senador Euzebio n. 89. (E 21891) S

COMPRAM-SE, vendem-se, alugam-se moveis, fazem-se, reformam-se colchões a preços razoaveis; á rua do Cattete n. 50. Tel. Central, 3741. (E 18546) S

CANO ventilador usado com 6 m. e 1|2 de comprimento e 4 pollegadas de diametro, compra-se urgentemente. Offertas com preços e endereço a R. Farme de Amoedo 105, Ipanema. (E 25148) S

CARTOMANTE. D. Maria Emilia, a celebre e 1ª do Brasil e Portugal, consagrada pelo povo como a mais perita; a ultima palavra da cartomancia e a ultima palavra em sciencias occultas; ás exmas. familias do interior e fóra da cidade, consulta por carta sem a presença das pessoas; unica neste genero, maxima seriedade e rigoroso sigillo. Consulta em sua residencia, á rua da Conceição, n. 87, sobrado, junto ás barcas, em Nictheroy. Correspondencia e informações, á caixa do Correio 1688 — Rio de Janeiro. (E 25130) S

COMPRA-SE moveis e pianos, moveis avulsos e casas mobiladas, tapetes, louças, crystaes, cortinas, machinas, cofres, prata e metaes, e tudo que represente valor; negocio decidido, seja qual fôr o valor. Chamados a Rocha á rua da Quitanda 24, telephone 2211, Cent. (E 26051) S

DACTYLOGRAPHO— Executa copias á machina; preços de reclame; rua 7 de Setembro, 32, sob. Tel. Central 4914. (E 24067) S

DINHEIRO — Dá-se sob garantia de moveis, notas promissorias, cauções de titulos, e a juros de 1 °|° sobre mercadorias em deposito; rua do Rosario n. 172, sala 1. (13720) S

15 annos de Bronchite chronica!

Illmos. Srs. David Meinick & C.ª
Declaro que ha 15 annos que soffro de uma bronchite chronica, e que com uso de um só vidro do vosso maravilhoso preparado SOLUÇÃO DE HARTMANN senti tão grandes melhoras que acho um dever de humanidade em bem dos que soffrem, pedir-vos que torne publica essa minha declaração.
Nictheroy — 6 de setembro 1919 — Francelino Vieira Ramos.
Esse medicamento encontra-se á venda na Casa Huber, rua 7 de Setembro n. 61—Rio. (E 25122)

INDICADOR

ADVOGADOS

DR. AMALIO DA SILVA — Rua Sete de Setembro, 207, sob.

DR. ALVARO GOULART DE OLIVEIRA — Advogado — Escriptorio, á rua Ouvidor n. 90, sala 5.

DR. ALFREDO BERNARDES DA SILVA, Gabriel Loureiro Bernardes, Alfredo Loureiro Bernardes, Waldemir Loureiro Bernardes — Advogados, rua Buenos Aires, 33. Tel. Norte 2246.

DR. SALGADO FILHO, GUALTER DE PINHO BASTOS e ANTONIO JOSE' SEABRA SOBRINHO — Advogados, rua General Camara n. 47, 1º andar. T. 5304, N.

DRS. VERISSIMO DE MELLO e DOMINGOS LOUZADA — Quitanda 45. Tel. 1150, Central.

DRS. ARTHUR LEMOS, CARLOS B. DE MIRANDA e NOGUEIRA COELHO — R. do Rosario n. 132, 1º andar. Das 10 da manhã ás 5 da tarde.

DRS. ADELMAR TAVARES, OSORIO DE ALMEIDA JUNIOR e HENRIQUE CASTRIOTO MELLO, transferiram seu escriptorio, para a rua do Rosario, 152, 1º andar. Tel. N. 5954.

DRS. OSWALDO DA SILVA PESSOA e BERTHO ANTONINO CONDE'. Causas civeis, commerciaes e criminaes. Processos de montepio e outros nas repartições publicas. Adeantam custas. Rosario n. 148, 2º andar, (sala 1).

Drs. Milton Arruda e Candido Antunes Filho — Acceitam causas no foro local, no dos Estados e em Portugal; adeantam custas em inventarios e acções; tratam de processos de montepio, meio soldo e aposentadorias. Rosario n. 69. Tel. N. 2888.

Dr. J. M. Mac Dowell da Costa — Advogado — Rua Quitanda, 120, 2º andar (tem elevador) Tel. N. 4747.

Dr Heitor F. Gambara — Ex-magistrado. Advoga no civel, commercial e criminal. Adeanta custas em inventarios. R. do Carmo n. 47, (1º), das 9 ás 11 e das 14 ás 17 hs. Tel. C. 4512.

DRS. MARIO DE GUSMÃO BRITO, ARCHIMINIO DE SOUZA e OCTAVIO DE OLIVEIRA. Acceitam causas civeis, commerciaes e criminaes. Encarregam-se de compra e venda de propriedades urbanas e ruraes e de quaesquer negocios nas repartições publicas; r. 7 de Setembro n. 92 (1º andar), sala 5. Tel. C. 6023.

DRS. ALMERINDO FERREIRA e M. CATULINO RIERA, advogados, rua do Carmo n. 70. Tel. Norte 2961.

DRS. PONTES DE MIRANDA, JORGE SEVERIANO e GONÇALVES DO COUTO — Acceitam causas civeis, commerciaes e criminaes, inclusive defesas no jury. Escriptorio: "Jornal do Commercio", 1º andar, sala 12. Tel. N. 446.

DR. MARIANNO A. DE MEDEIROS — Advogado. Rua do Rosario 159. Tel. Norte. 5022.

DR. QUARTIN DE MOURA — Advogado — Rua Quitanda, 41, sob.

MEDICOS

Molestias internas

DR. PIMENTA DE MELLO—Cons. Ourives 5, ás 3 horas, menos nas 4.ªs-feiras; em sua residencia: Affonso Penna 49, ás 2.ªs e 6.ªs, das 11 ás 12 horas.

DR. LUIZ RAMOS — Cons.: Praça Saenz Pena 3, (das 9 ás 10 e das 3 ás 5 hs., diariamente). Tel. Villa 2880. Res.: R. Conde de Bomfim, 685. (Tel. V. 1630).

DR. CESAR GUERREIRO — Assistente do Instituto Oswaldo Cruz. Cons.: rua do Rosario, 140, das 4 ás 6. Res.: Lins de Vasconcellos, n. 107.

CLINICA MEDICA

DR. A. MAC DOWELL — (Doc. da Fac. de Medicina). Molestias internas — Appl. dos raios X, para o diagnostico. Cons.: rua Ourives, 29, das 3 ás 5—Res.: São Clemente 187. Tel. 1710, Sul.

DR. CAETANO DA SILVA — Esp. molestias pulmonares. Cons.: rua Uruguayana 35, ás 3 hs., nas terças, quintas e sabbados, e ás 12 hs., diariamente na residencia, á rua 24 de Maio n. 154.

DR. BANDEIRA RODRIGUES — Med. e cir. em geral. D. das senhoras, creanças e syphilis; r. Imperial 235 (Meyer). Cons.: Mal. Flor., 154 (Phcia.), ás 10 1|2. Tel. N. 5939, e Elias da Silva, 275 (Phcia. Ramos), Quint. Bocayuva, da 1 ás 3 e Ph. S. João, Imperial, 249, das 9 ás 10 hs. da manhã.

Dr. Civis Galvão — Clinica medica, syphilis. App. o 606 e 914. Cons. e residencia: Avenida Gomes Freire, 63, 1º Tel. C. 2111. (Consultas das 14 ás 18 horas.)

DR. GARFIELD DE ALMEIDA — Medico do Hosp. São Sebastião. Docente da Fac., chefe do serviço da Liga C. a Tuberculose. Res.: S. Salvador 20. Tel S.ul, 607. Cons. Assembléa, 18. Tel. C. 4728.

DR. GUILHERME EISENLOHR — Trata da tuberculose por processo especial, tendo conseguido a cura radical em centenas de doentes. Cons.: Gonçalves Dias, 62, (das 12 ás 6 hs.) Tel. C. 3141.

DR. HENRIQUE DE ARAUJO — Syphiligraphia., mols. internas, cirurgicas das senhoras e das creanças. Cons.: Marechal Floriano, 17. Tel. N. 2343. Res.: Senador Euzebio n. 318. Tel. V. 3636.

DR. MARQUES CANARIO —Cons.: Uruguayana, 111. Res.: Dr. Domingos Ferreira n. 334.

DRA. ERMELINDA — Medica—Rua Carioca, 34, da 1 ás 3 hs., todos os dias. Tel. C. 120.

DR. HENRIQUE ROCHA — Medico e pharmaceutico pela F. M. do Rio de Janeiro. Diplomado em Medicina Publica pela F. M. do Rio de Janeiro. Adjunto do H. da Misericordia. Assistente da Polyclinica das Creanças. Tel. 1676 V. Consultas das 11 ás 15 horas e acceita chamados a qualquer hora. S. Luiz Gonzaga, 66.

DR. HENRIQUE DUQUE — Consultorio: rua da Assembléa 83, residencia: R. Riachuelo 332.

DR. FLAVIO DE MOURA — Clinica medica. Consultas ás 2.ªs, 4.ªs e 6.ªs-feiras, das 10 ás 12 hs., na res.: rua Buarque n. 33 (Leme). Tel. Sul. 1052.

Dr. Leonidas Porto — Molestias internas. Livre docente e assistente de Clinica Medica da Faculdade de Medicina. Cons.: Rosario, 140, ás 2 hs. Resid.: Corrêa Dutra, 32. Tel. B. Mar, 317.

Dr. Julio Monteiro — Med. do Hosp. de S. Sebastião. Mols. do pulmão, coração, figado, estomago e rins. Syphilis e tuberculose. R. Senador Euzebio, 238. (Tel. N. 1186), ás 3 hs. Res.: Maria e Barros 465.

MOLESTIAS DE ADULTOS, DE CREANÇAS E SYPHILIS

Dr. Carvalho Cardoso — Da Sta. Casa e do Inst. de Assist. á Infancia. Cons.: Assembléa 98, (4 ás 6 hs.). Res.: Conde de Baependy n. 34. Tel. Sul, 1761.

DR. ADAMASTOR BARBOSA—Clinica geral. Trat. especifico da syphilis. Cons.: Assembléa 39 (das 12 15 hs.). Tel. C. 4312. Res.: Haddock Lobo 397. Tel. V. 4681.

CORAÇÃO, PULMÃO E VASOS

Dr. Antonio Pacheco — Clinica medica, especialmente coração, pulmão e vasos. Cons.: Ouvidor, 173. (Tel. N. 1862), das 3 ás 5 hs. Res.: Conde de Bomfim 172 (Tel. V. 1822).

CURA DA TUBERCULOSE, CANCRO, LEPRA E SYPHILIS

Dr. Gomes Cardia — Consultorio: R. Visconde de Itauna, 23, ás 3 horas, nas 3.ªs, 5.ªs e sabbados.

Pelle e syphilis: curas pelo "Radium" e 914. Estomago, pulmão e nervos.

DR. ED. MAGALHAES — trat. das doenças da pelle, arthritismo, syphilis, ulc. cancerosas, e morphéa. Cura a dyspesia, neurasthenia, asthma e fraqueza pulmonar. Cons.: 7 de Setembro, 36, ás 10 e 2 hs. Tel. 408, Cent.

CLINICA MEDICA, MOLESTIAS DAS SENHORAS, SYPHILIS

DR. ANNIBAL VARGES — Mols. das senhoras, pelle e trat. espec. da syphilis. Appl. electr. nas mols. nervosas, do nariz, garganta e ouvidos. Cons.: Av. Gomes Freire, 99, das 4 ás 6 hs. Tel. 1202, C.

DOENÇAS MENTAES E NERVOSAS

DR. HENRIQUE ROXO — Prof. de clinica da Fac., com frequencia dos principaes hosp. europeus. Cons.: r. da Assembléa, 98, das 3 1|2 ás 7, 2.ªs, 4.ªs e 6.ªs. Res.: Vol. da Patria 355. Tel. Sul, 824.

Dr. W. Schiller — Consultas diariamente — Casa de Saude Dr. Eiras. (R. Marquez de Olinda), da 1 ás 3 hs. Tel. 2404, Sul.

Doenças do estomago, intestinos, figado e nervosas — Exames pelos Raios X.

Dr. Renato de Souza Lopes — Espec. Docente na F. de Medicina; r. S. José, 39 (2 ás 5 hs.), ás 3.ªs, 5.ªs e sabbados. Tel. C. 5282. Res.: V. da Patria n. 33. Tel. 1793, Sul.

Tratamento da tuberculose pulmonar pelo Pneumothorax Artificial (Processo de Forlanini)

Dr. Edgard Abrantes — Cons.: Largo da Carioca, 18 (3 ás 4). Tel. C. 4235. Resid.: rua Barão de Flamengo 17. Tel. Sul 960.

MOLESTIAS DAS SENHORAS, OPERAÇÕES, PARTOS

Dr. Daciano Goulart — Da Policlinica de Creanças. Cons.: Uruguayana, 25, (4 ás 6 hs.). Tel. 3762, C. Res.: Ita- Tel. Sul, 2.000.

Dr. Castro Peixoto — Chefe do serviço de partos da Policlinica de Creanças. Tel. V. 2269. Res.: rua Affonso Penna, 36. Cons.: Uruguayana, 25, das 2 ás 4 hs. Tel. 3762, Cent.

DR. LINCOLN DE ARAUJO — Da Acad. de Med. e da Sta. Casa. Cons.: r. Gonçalves Dias n. 51 (2 ás 4). Tel. N. 2611. Res.: Haddock Lobo 416. (Tel. V. 326).

DR. MASSON DA FONSECA — Doc. da Fac. de Med. e medico adj. da Sta. Casa. Cons.: Uruguayana 37, das 3 ás 5. Tel. 1043, C. Res.: Laranjeiras 354. Tel. 5858, C.

DR. PEDRO DE VASCONCELLOS — Medico e parteiro. Mols. das senhoras e das creanças. Cons.: Carioca 60. (Tel. C. 2727), ás 3.ªs, 5.ªs e sabbados (3 ás 5 hs.). Res.: rua Bella 143. (T. os Santos).

DR. CAMACHO CRESPO — Partos e molestias de senhoras. Rua Conde de Bomfim 577. Tel. 1171, Villa.

Dr. Felix Nogueira — Op., partos, mols. das senh., hydrocele, estreitamento de urethra, corrim. Trat. esp. da syphilis. "606" e "914". R. Senador Euzebio, 238. (Tel. N. 1186), das 11 ás 2. Res.: Trav. S. Salvador, 211.

MOLESTIAS DAS SENHORAS, PARTOS e VIAS URINARIAS

DR. OCTAVIO DE ANDRADE — Cura hemorr. uterinas, corrim., suspensão sem operação. Nos casos indicados, evita a gravidez. Cons.: r. 7 de Setembro 186, das 9 ás 11 e da 1 ás 4. Tel. 1591.

Dr. Rodolpho Josetti — Ex-assistente do Urban-Krankenhaus, de Berlim. Ex-assist. da Maternidade de Laranjeiras. Assist. de clinica cirurg. e gynecologica do Hospital da Gamboa. Cons.: Assembléa 28. Tel. C. 1000. Res.: Av. Atlantica n. 468.

DR. CANDIDO BOTAFOGO— Trat. especial das prostatites e urethrites chronicas. Ourives 29, das 2 ás 4 hs., ás 3.ªs, 5.ªs e sabbados. Res.: Conde de Irajá, 40 (Tel. Sul 2954.)

MLESTIAS DAS CREANÇAS

DR. MONCORVO — Director fundador do Instituto de Assistencia á Infancia do Rio de Janeiro. Chefe do Serviço de Creanças da Policlinica. Especialista de doenças das creanças e pelle. Cons.: Largo da Carioca 24, ás 3 hs. Res.: Moura Brito n. 58.

DR. PEDRO CUNHA — Da Fac. de Med. e do Inst. de Assist. á Infancia. Cl. medica e das creanças. Cons.: Largo da Carioca, 18. Tel. 3061, C. A's 2.ªs, 4.ªs e 6.ªs, (das 5 em deante), ás 3.ªs, 5.ªs e sabbados (das 3 em deante). Res.: S. Salvador 73. Cattete. T. 1633, S.

CLINICA CIRURGICA, VIAS URINARIAS

DR. A. COSTALLAT—Da Sta. Casa. Com pratica dos hosp. de Berlim e Paris. Cons.: r. da Carioca, 30 (das 3 ás 6 hs.). Res.: trav. Umbelina 25. Tel. Sul, 2403.

DR. CARLOS WERNECK — Cirurgião da Sta. Casa. Cirurgia de adultos e creanças, mols. das vias urinarias e das senhoras. Cons.: r. Ourives 5, das 3 ás 5, ás 2.ªs 4.ªs e 6.ªs. Res.: r. Sorocaba, 26.

DR. NELSON MARCOS CAVALCANTI — Dos hosp.: Misericordia e Benef. Port. Cirurgia, mols. das senhoras e vias urinarias. Cons. 23, Carioca, ás 2 hs. Res.: Passos Manoel, 34. Tel. B. Mar, 786.

DR. PEREIRA DA MOTTA — Medico e operador, vias urinarias. Syphilis. Cons.: 7 de Setembro 145, (das 2 ás 4). Res.: Mattoso, 70.

Dr. B. Sicupira — Vias urinarias. Cons.: R. Carioca 26, ás 4 horas. (Tel. C. 1856). Res.: R. Correa Dutra 168. (Tel. C. 4675).

Dr. Frederico Faulhaber — Adjunto do Hosp. da Misericordia. Cons.: Carioca, 30, das 3 ás 5 hs., ás 3.ªs, 5.ªs e sabbados. Res.: Buenos Aires n. 144, (2º). Tel. N. 4430.

OPERAÇÕES, APPARELHOS, VIAS URINARIAS

DR. J. B. CANTO — Cirurgião da Santa Casa. Ex-Assist. do Prof. Gosset, de Paris. Cons.: Quitanda, 33 (1º), das 3 hs. em deante. Tel. C. 788. Res.: Pr. Botafogo 322. (Tel. S. 638).

CIRURGIA GERAL, MOLESTIAS DAS SENHORAS, VIAS URINARIAS

DR. OSORIO MASCARENHAS — Formado e laureado pela Faculdade de Med. de Paris e ex-interno dos Hospitaes de Paris. Cons.: Av. Rio Branco 257, 2º, 3 ás 5. Tel. 940. Res. V. da Patria n. 229.

DR. POSSOLLO — Docente de clinica cirurgica da Faculdade. Assembléa 81, da 1 ás 3 hs. Tel. C. 4169. Res.: rua Inhangá n. 25. Copacabana.

OPERAÇÕES, PARTOS, VIAS URINARIAS NA MULHER

DR. CASTRO ARAUJO — Da Sta. Casa e chefe do serviço de partos do Abrigo da Infancia. Com pratica dos hospitaes da Europa. Cons.: Carioca n. 60. Tel. C. 2727. Res.: S Francisco Xavier n. 512.

VIAS URINARIAS, TUMORES NO VENTRE, MOLESTIAS DE SENHORAS

DR. JAYME POGGI — Do Hosp. da Gamboa, com longa pratica nos hospitaes da Europa, é encontrado diariamente, das 3 ás 5 horas, em seu consultorio, na Casa de Saude Dr. Poggi, á r. Marquez de Abrantes 193. Tel. Sul, 155. Res.: Casa de Saude Dr. Poggi.

PARTOS, MOLESTIAS DE SENHORAS—TUMORES NO VENTRE

DR. ARNALDO QUINTELLA — Docente livre da Fac. de Med. Cons.: R. Assembléa, 28, terças, quintas e sabbados, ás 4 hs. Res.: D. Carlota 63. (Botafogo). andar. Tel. 2111, C.

DR. QUEIROZ BARROS — Cons.: rua Primeiro de Março 18, da 1 ás 3 horas. Residencia: praia de Botafogo n. 194.

SYPHILIS, VIAS URINARIAS

DR. JULIO DE MACEDO — Ex-assistente da clinica do Dr. Carlos Novaes, passou a trabalhar no seu consultorio á r. Presidente Wilson, 54-A, sob., das 12 hs. em deante.

CIRURGIA, PARTOS, VIAS URINARIAS

Dr. Ferreira do Amaral — Consultorio, r. Assembléa, 56, ás 3.ªs, 5.ªs e sabbados, das 4 ás 6. Tel. C. 10.

Dr. Getulio F. dos Santos — Consultorio: Assembléa 56, ás 2.ªs, 4.ªs e 6.ªs, das 3 1|2 ás 5 1|2. Tel. C. 10. Res.: Copacabana 803. Tel. Ipanema, 383.

Dr. Felix Goulart — Formado e laureado pela Fac. de Med. de Paris. Ex-assistente dos Profs.: Delbet e Legueu — (Hosp. Necker-Paris). Cons.: Av. Rio Branco, 142 (2 ás 4 hs.). Tel. C. 6024. Res.: Laranjeiras, 30. Tel. B. Mar 497.

CLINICAS MEDICAS E CIRURGICA, VIAS URINARIAS E SYPHILIS

DR. E. FONSECA E ALMEIDA — Da Faculdade de Medicina do Porto. Com 6 annos de pratica nos hospitaes. R. Rodrigo Silva n. 28, das 9 ás 11 e das 15 ás 17 hs. Tel. C. 2902.

MOLESTIAS DA PELLE E SYPHILIS

DR. F. TERRA — Prof. da Faculdade de Medicina, director do Hosp dos Lazaros R. Assembléa n. 20, das 2 ás 4 horas.

PROF. DR. ED. RABELLO — Trata pelo radium os tumores e outras doenças da pelle; cons.: rua da Assembléa n. 85.

GONORRHÉA CHRONICA

DR. CARLOS DAUDT — Com longa pratica nos hospitaes europeus, garante a cura radical da gonorrhéa aguda ou chronica com tratamento suave, indolor, com methodo de recente descoberta e por mim introduzido no Brasil. R. Uruguayana 43, das 2 ás 5 hs.

DOENÇAS DOS OLHOS, OUVIDOS, NARIZ E GARGANTA

DR. R. DAVID DE SANSON — R. S. José 43, das 2 ás 5, diariamente. Tel. C. 5197. Res.: r. Pereira da Silva 40, (Laranjeiras). Tel. C. 5270.

DR. HILARIO DE GOUVEIA — Das Universidades de Paris e Heidelberg. Prof. da Fac. do Rio. Cons. Assembléa, 26. Tel. 2558, C., das 2 ás 4, todos os dias. A's quintas-feiras consagradas aos pobres, das 9 — 11 da manhã. Res.: Praia do Flamengo, 140. (Tel. 321, B.-Mar.).

MOLESTIAS DA GARGANTA, NARIZ, OUVIDOS, BRONCHO-ESOPHAGOSCOPIA

Dr. F. Castilho Marcondes — Assist. da Fac. de Med. Ex-assist. do Prof. Brieger (Breslau) e do prof. Killian (Berlim), Uruguayana 25 (3 ás 5). Tel. 3762, C. Res. Cattete 234. Tel. B. Mar 407.

CURA DA GAGUEZ

Dr. Augusto Linhares — Especialista em molestias da garganta, nariz e ouvidos. Cons.: R. Uruguayana, 37, ás 2 horas.

MOLESTIAS DA GARGANTA, NARIZ, OUVIDOS, MASTOIDE E SEIOS DA FACE

DR. FRANCISCO EIRAS — Professor da Fac. de Med. do Rio. Cons.: S. José 61. (Tel. C. 4625). Res: Souza Cabral n. 71. (Laranjeiras). Tel. B. Mar, 813.

DOENÇAS DA GARGANTA, NARIZ, OUVIDOS e BOCA

Dr. Eurico de Lemos — Prof. liv. da Faculdade de Medicina do Rio, com 20 annos de pratica. Cura garantida e rapida do Ozena (fetidez nasal), por processo novo. Cons.: r. da Assembléa 63, sob., das 12 ás 6 da tarde.

OCULISTAS

Dr. Edilberto Campos — Com longa pratica na Europa e aqui. Ouvidor, 152, ás 2 hs. Res. Gonçalves Crespo n. 20.

DRS. MOURA BRASIL e GABRIEL DE ANDRADE — Consultorio: largo da Carioca, 8 (das 12 ás 4), todos os dias.

MOLESTIAS DOS OLHOS

DR. PACHE DE FARIA — Tratamento especial da atrophia optica e do trachoma. Cons.: praça Gonçalves Dias n. 15.

SOCIEDADE BENEFICENTE DOS EMPREGADOS MUNICIPAES

DR. ADHEMAR COSTA — Medico e operador. Cons.: General Camara 389 (11 1|2 ás 12 1|2). Res.: Humaytá 244. (Tel. S. 748).

CIRURGIÕES DENTISTAS

DR. RAUL DE BARROS HENRIQUES — Pela Fac. de Med. e Phar. do Rio de Janeiro, com longa pratica. Preços ao alcance de todos. Cons.: r. da Passagem 59, sob. Das 8 ás 17 hs. Tel. Sul 2913.

DRS. AGNELLO QUINTELLA, AGNELLO QUINTELLA FILHO e ADALBERTO QUINTELLA — Cirurgiões-dentistas. Rua Gonçalves Dias 75 (Tel. C. 4863).

DENTISTA Zina Teixeira de Carvalho, da Faculdade de Paris, especialista em tratamento de dentes de creanças. Rua da Assembléa, 29, 1º andar. Tel. C. 1217.

A PYORRHEA

Dr. Rufino Motta — Especialista e descobridor do especifico. Cons.: rua Rodrigo Silva n. 28, sobrado, Rio. Tel. C. 2902.

PARTEIRAS

MME. GOSVINDA FORIN — Pela Real Universidade de Padova (Italia) e Fac. de Med. do R. de Janeiro. Especialista em partos e mols. das senhoras. Cons.: de 1 ás 4 hs., 3.ªs, 5.ªs e sabbados, na resid.: Ibituruna 43. (Tel. V. 582). Recebe doentes a domicilio.

PHARMACIAS e DROGARIAS

PHARMACIA E DROGARIA SANTOS — Conde Bomfim, 436 — Fabrica do "Arseno-Quinol", para anemias, flores brancas, opilação, impaludismo, menstruação difficil. Dep.: 7 de Setembro, 61 (Rodolpho Hess), e nas boas pharmacias.

PHARMACIA CRESPO — Conde Bomfim 250. T. 2179, V. Cons.: Dr. Camacho Crespo, 9 ás 11; dr. P. de Souza, 8 ás 9 da m. e 4 ás 5; dr. S. P. Lima, 2 ás 3.

PHARMACIA CAPELLETI — Humaytá 149. Tel. 1048, Sul. Comp. sort. de drogas e productos pharm. Cons.: drs.: Adhemar Costa, (8 ás 9); João Coimbra (2 ás 3) e Francisco Fernandes (4 ás 6).

PHARMACIA LARANJEIRAS — Tel. Beira Mar 98. Laranjeiras, 458. Cons.: Drs. José Savarese (8 ás 9); Souza Carvalho (11 ás 12) Fabr. e dep. do "Pantoformio", para tosse, resfriados, "Coqueluche".

Pharmacia e drogaria F. Gaia

Laboratorio de productos chimicos. F. Gaia — Completo sortimento de drogas. Secção de homeopathia. R. Senador Euzebio n. 238. Tel. N. 1180.

HOMOEOPATHIA

PHARMACIA HOMOEOPATHICA — De Araujo Nobrega & Comp. Completo sortimento de drogas homoeopath. recebidas direct. Esp. pharm. "Nymphea Virilis", para a cura da impotencia; V. Patria 20.

INJECÇÃO INDOLOR

NA PHARMACIA MIGUEL COUTO — Applica-se a qualquer hora. Preço excepcional. Consultas medicas, das 9 da m. ás 9 da noite. Praça Gonçalves Dias n. 15.

EXTERNATOS, CURSOS COLLEGIAES E GYMNASIOS

ESCOLA REMINGTON — R. 7 de Setembro, 67. Curso commercial, completo, para ambos os sexos. A frequencia feminina orça por 40 °|°. Professores e professoras. Aulas diurnas e nocturnas.

FRANCEZ E INGLEZ PRATICO — A Escola Remington, rua 7 de Setembro, 67, mantém matricula permanente aberta para estes cursos, em turmas reduzidas.

LIVRARIAS

LIVRARIA ALVES — Livros collegiaes e academicos. Rua do Ouvidor n. 166, Rio de Janeiro — S. Paulo, R. S. Bento 41.

REVISTAS E JORNAES DE TODO O MUNDO

NA LIVRARIA de A. Araujo Mendes, á rua dos Ourives 45, encontram-se novidades em litteratura todas as semanas, especialidade em livros, revistas, magazines e Figurinos da Europa, os mais modernos, mais baratos e mais ...

CONSTRUCTORES

J. B. FERREIRA — Plantas, pinturas e decorações. Armações, vitrines e obras de luxo. Tem sempre grande quantidade de madeiras nacionaes e estrangeiras. R. General Caldwell, 314. Tel. C. 3401.

GRANDES HOTEIS

HOTEL AVENIDA — O mais importante do Brasil. Accommodações para 500 pessoas. Confortavel. Distincto. Central. Serviço de elevadores dia e noite. Endereço telegraphico, Avenida.

AS MELHORES PENSÕES

PENSÃO BRASILEIRA — Rua Haddock Lobo 123. Tel. 1716, V. a 20 minutos da cidade, bondes a toda hora, offerece boas accommodações a familias e cavalheiros de tratamento.

OS MELHORES CAFÉS

CAFE' IDEAL — Sempre puro. A' venda nas casas de primeira ordem. Deposito á rua da Saude, 144 a 150. Tel. Norte 707.

Chocolate e café — Só Andrade — Fabrica: Rua dos Andradas 23.

BEBIDAS APRECIAVEIS

MOSCATEL DE SETUBAL — de J. M. da Fonseca (successores), vinho delicioso como tonico para as pessoas em convalescença e as parturientes enfraquecidas. Hermes J. Franco & C.ª, rua do Rosario ...

LICORES BELLARD — Superiores licores nacionaes, superiores aos estrangeiros, de gosto agradavel e estomachicos. Preparados na Destillaria Bellard (antes em Bordeaux). Rep. J. Franco & C.ª

"RHODINE"

Usines du Rhone

(Acido Acetil Salicylico)

Os comprimidos que são de 50 centigrammas e que se dissolvem n'agua rapidamente

São duma efficacia certa para combater:

Grippe-Nevralgias

Enxaquecas-Rheumatismos

Exijam esta **Marca franceza** em todas as pharmacias e drogarias

Agente exclusivo:

B. BISE

133, Rua do Rosario

14957

DR. Joaquim José Pereira Santiago, sua senhora, ou pessoas de sua familia, precisa-se falar para tratar de seus interesses, com Pedro Pereira; praça da Republica, 26, Archivo Nacional, das 10 ás 3 da tarde, dias uteis. (E 24764) S

DINHEIRO sobre hypothecas em qualquer logar, a juros modicos, antichreses, juros de apolices, com a maxima rapidez; encontra-se á avenida Rio Branco n. 151, sala 10, com o sr. Armando Alvim. (E 24685) S

Dinheiro — Sob hypothecas, a juro de 10 %, livre de commissões ou outras despezas, emprestamos 20 contos. Rua do Rosario n. 105 - 1º andar, com o proprio. (E 24512) S

DINHEIRO — Empresta-se a juros modicos sob quaesquer garantias, á rua do Rosario n. 138, sala n. 3, das 3 ás 5 horas e das 11 ás 12. (E 21630) S

DINHEIRO — Empresta-se sob hypotheca de predios, promissorias, apolices, herança, joias, cautelas, aluguel de casas, [illegible]; rua do Rosario, n. 96, sala 1, 1º andar. (E 24920) S

DAME française sachant coudre cherche place. Dame de compagnie. Voyagerait. Ecrire à Madame Maria; 257, avenida Rio Branco. (E 24789) S

DINHEIRO

J. Liberal & C.ª

Emprestam dinheiro sobre joias, trastes de roupas, mercadorias, fazendas, armas, pianos, malas, e toda especie de valor.

RUA LUIZ DE CAMÕES N. 80 — Telephone Norte 1972.

Aberto das 7 horas da manhã ás 7 da noite. (10013)

DINHEIRO?... sob garantia de pianos e mobilias de valor, ficando o penhor na propria residencia do mutuario. — Comp. Aurea — Avenida Passos, 11, sobrado. (E 18625) S

DORES de dentes — São debelladas promptamente com o EMIL. Vende-se á rua Uruguayana n. 66. (E 26006) S

ESCRIPTORIOS, confortaveis e arejados, com telephone; aluga-se na rua Gonçalves Dias n. 56, sobrado. (E 23054) C

ESTAES FICANDO CALVOS? Usae Jaboquina. Loção tonica vegetal. Depositos: E. Leger & C.ª, General Camara, 117 e 119; rua dos Ourives, 25 e Uruguayana, 66. (E 18993) S

ENJOOS DE MAR — Evitam-se e curam-se com a Bocchariria inoffensiva, muito efficaz. Á venda á rua 1º de Março n. 14, e Andrade de Carvalho & C. Vidro, 3$500. (13476)

EMPRESTIMOS — Consegue-se prestimos em dinheiro mediante as pensionistas do Thesouro, do Montepio e meio soldo e funccionarios publicos activos ou aposentados; tratar na rua da Constituição n. 1º andar, sala 1, das 9 ás 5 da tarde. Paga-se as divedas de quem tiver lance de emprestimo. (E 25179) S

EMPRESTIMOS em dinheiro. Com o sr. Drummond, rua do Quitanda n. 63 (1º andar). (E 26050) S

ENCOMMENDAS — Tomam-se para cozinha guarda e tratamento de creanças e variada. Rua dos Invalidos 64. (E 25163) S

FERIDAS, darthros, eczemas, cura-se — CUTISALBA — Em todas as drogarias. (E 18559) S

FORNECE-SE pensão a domicilio, na avenida Rio Branco n. 179, 1º andar. (E 24802) S

FOLHAS de ferro picadas para cercas em ruas, jardins, fabricas e muitas, etc. de 52 x 72, servem para fazer casas e barracões de zinco, amarras estuques, etc. Vende-se a 3$000 o cento, 27$000 por tonelada. Com Alfaya, Visconde do Rio Branco n. 18. (E 26080) S

GRAMMOPHONES e discos — Compram-se em qualquer estado. Concerta-se grammophones. Discos a 3$000 e 3$500; rua Uruguayana, 135. (E 15997) S

GALLINHAS de raça, aves para reproducção, gallinhas e frangos, gordos, especiaes; tem sempre granja; á rua do Ascurra n. 55. Tel. 551 S. (E 21985) S

IMPORTANTE piano francez, vende-se por preço modico; rua S. Luiz Gonzaga n. 136. (E 24865) S

LYMPHATINA de H. Possollo é o unico remedio que preserva, cura ou faz desapparecer a erysipela. Vende-se na "A Medicina Popular", a rua Uruguayana n. 96 — A. Lannes & C.ª (E 23637) S

MME. Vieitas, participa ás suas clientes, que continua executando os trabalhos de bordados a mão, á avenida da Republica, 84, fazendo massagens e vestidos, com machina electrica de massagem. (E 23212) S

MODISTA com muita pratica faz vestidos, chapéos bordados e toilettes com perfeição, e á domicilio; preços baratissimos. Rua Uruguayana n. 109, Pereira, pharmacia. (E 24956) S

MISSANGAS e vidrilhos — Compram-se usados; rua Uruguayana n. 18, sala 1. Marechal Floriano Peixoto. (E 21712) S

MACHINAS de costura Singer, em prestações de 10$ mensaes. Vendem-se a 150$, 180$, 200$, tudo garantido; das 10 ás 2 da tarde, com. Trocam-se, concertam-se, alugam-se; rua Theophilo Ottoni 115 / rua Senador Euzebio n. 97. (E 21588) S

MOVEIS — Fabricam-se sob encommenda e de todos os estylos, conforme o respectivo signal. Preços modicos. Vendem-se e alugam-se; rua Sant'Anna, 201. Teleph. 1187, Cent. prox. á r. Frei Caneca. (E 24793) S

MOBILIA — Precisa-se comprar uma mobilia de [illegible] mandando; rua Uruguayana n. 1 [illegible] Constant 152. (E 24911) S

MME. SILVA — Manicure, vae a domicilio; 3$000. Telephone 2530. (E 23073) S

MME. Vaguimar Lancony — Cartomante brasileira, sonambula-clarividente e prophetica, lê com clareza as linhas das mãos; vae ao publico que está sommambula e á mais antiga do Brasil. Mme. Vaguimar participa aos seus amiguinhas e freguezas a mudança de sua residencia para a rua Visconde do Rio Branco n. 389, sobrado, proximo ás barcas de Nictheroy. (E 23913) Y

MODISTA, executa qualquer figurino e reforma pelo systema francez; preços modicos; attende em casa das freguezas. Chamados pela rua da Assembléa, attende pela rua da Misericordia 6; telephone Central 2249. (E 26043) S

TOSSE

Tome PEITORAL — MARINHO.

Rua 7 de Setembro, 186.

(1070)

MANICURE diplomada attende em seu salão a senhoras e cavalheiros, (pelo systema francez) a 2$500; das 9 da manhã ás 7 da noite, rua São José 100, sobr., telephone 1740 Central. (E 21037) S

MACHINA de picar carne — Vende-se uma de grande modelo, com todos os pertences, propria para hoteis ou fabrica de linguiça. Ver e tratar na padaria S. Salvador, á rua Nery Ferreira n. 87. Preço, 55$000. (E 23899) O

MME. Sarmento, faz vestidos a 30$, chapéos a 8$, roupas de gazes com perfeição; rua dos Invalidos, 6, sob., (canto Buenos Aires). Tel. 6260, N. (E 24679) S

A'S REFEIÇÕES...

Um calix de

Guaranesia

(8407)

MOTOCYCLETA Indian, typo 1918 — Vende-se uma bem conservada, á rua dos Açudes n. 1 — Bangu'. (E 24688) O

MME. Abigail, modista, executa os mais bellos figurinos de vestidos e chapéos, tenho bellos modelos de chapéos, com grande perfeição e brevidade e reforma por preços modicos. Tel. 3190, C. R. Frei Caneca 35 s. (E 26056) S

MODISTA de chapéos aprompta bellos modelos de 15 a 30$; tel. 3190. R. Frei Caneca 35 s. (E 26056) S

MOVEIS, mais a uma que compra de tudo e melhor paga é a Economica Commercial. R. Espirito Santo 35, teleph. 1762 C. (E 26058) S

VERMIFUGO

B. A. FAHNESTOCK

Cura as molestias causadas por

VERMES

NAS CREANÇAS E ADULTOS

O melhor Vermifugo do mundo

Pergunte-se ao seu medico

(10360)

MACHINAS Singer — Novas, entregam-se a 10$ por mez!!! Dá-se bastidor, chaço e oleo. Trocam-se machinas usadas por novas. Concertam-se e vendem-se usadas e novas, 20$, 30$, 50$, 80$, 120$ até 200$. Chamados A. Cotrim & C.ª, rua da Alfandega n. 240 (esquina da avenida Passos). Tel. Norte 1065. (E 20430) S

Molestias dos cães

Veterinario especialista com grande pratica em clinica na Europa. Rua Assembléa, 35, sob. De 1 ás 4 h. (E 2147) S

MME. OLGA — Alta cartomante, faz com que os amantes e os esposos estejam de acordo de corpo e alma, e todas e quaesquer trabalhos sendo os mesmos garantidos. Consulta por 5$000 e correspondencia com 5$000 em sellos, para resposta; não consulta aos domingos. Não se attende ás senhoras e senhoritas; rua da Conceição n. 184 — Nictheroy. (E 18954) S

IMPOTENCIA

Esterilidade, Neurasthenia, Insomnias, Espermatorrhéa.

Cura certa, radical e rapida no Gabinete Electro-therapico do

Dr. R. Neves da Silva

LARGO DA CARIOCA 10.

Consultas de 1 ás 5.

MACHINAS de escrever e calcular, officina mecanica de concertos, limpeza, nickelagem e reforma com perfeição e garantia, com tres mezes; rua da Alfandega n. 137. Tel. 3450. E. Magalhães. (E 23124) S

MACHINAS de mão — Vendem-se pé por por 50$ e outra de pé por 70$, garantidas; rua dos Andradas, 26. (E 26670) O

OS anthrazes e os tumores de qualquer especie, são curados com a SANTOSINA. Vende-se á rua Uruguayana n. 66. (E 26006) S

PENSÃO — Renascença — Bento Lisboa, n. 52. Tel. C. 6084, alugam-se quartos, com ou sem pensão, recebem-se pensionistas e fornece-se pensão a domicilio. (E 24911) S

Salvitae
Dor de cabeça
Salvitae
Prisão de ventre
Salvitae
Gotta e Rheumatismo

Representantes — SCHOENE & SCHILLING, Rua dos Ourives, 30 — Rio de Janeiro. — A' venda em todas as Drogarias e Pharmacias. (274)

PIANO — Compra-se um meio armario, de bom fabricante, mesmo precisando concerto; paga-se bem — Teleph. Norte, 2640. (E 26054) S

PIANOS — Afinam-se por 8$000 e concertos baratos; chamados á rua da Constituição n. 10, photographia; teleph. 1958, Cent. (E 25116) S

PIANOS, harmoniums e pianolas, concertos, compras, vendas e afinações, por preços mais vantajosos, do que em outra qualquer casa; rua General Caldwell n. 165. Tel. 4953. Norte "Casa Luz". (E 23096) S

PESSOA habilitada, tendo já estado na America do Norte, podendo dar boas referencias, offerece-se para tomar conta de fazenda de criação ou lavoura em qualquer Estado do Sul. Cartas a J. Pinto, Borda do Matto n. 52 — Andarahy. (E 24411) S

PENSÃO — Aluga-se uma esplendida sala de frente, bem mobilada, com optima pensão, em casa de familia de tratamento e respeito, a um casal sem filhos, nas mesmas condições com referencia; tem poucos hospedes, á rua Benjamin Constant n. 135. Teleph. Central 4131. (E 23900) S

PHARMACIA — Vende-se uma em S. João d'El-Rey, Minas, com o capital de vinte contos mais ou menos. Cartas á Pharmacia Campos, em S. João. (E 19741) O

PRECISA-SE tomar pensão fornecida por casa de familia. Tratase das 9 ao meio dia; rua Buarque de Macedo n. 25 — Cattete. (E 24461) S

QUADROS, velhos moveis dourados, porcellanas e crystaes quebrados, mobilia dos esculpidos, télas rasgadas e todos os objectos de Arte e Petit-Trianon concerto por preços modicos. Ouvidor 69, tel. 4296 Norte. Em frente ao Café Cascata. (14790) S

QUARTO para descanso. Aluga-se um ricamente mobilado a cavalheiro distincto. Teleph. B. M. 750. (E 26019) S

ROUPAS USADAS — Compram-se na rua da Carioca n. 13; attende-se a chamados pelo telephone C. 5570. (E 22034) S

SELLOS antigos ou modernos para collecção, compram-se e paga-se bem; "Casa Gomes"; rua 7 de Setembro n. 53. (E 24978) S

SENHORAS e senhoritas — Vendem-se vestidos finos e chapéos finos, a 10$, 15$, 25$ e 35$. Liquidação final; rua Evaristo da Veiga n. 69. (E 24543) O

SELLOS para collecções — Vendem-se e compram-se collecções pagando os melhores preços, á avenida Rio Branco n. 31, papelaria. (E 24537) S

SENHORAS E SENHORITAS — Cabellos brancos, cabelleiras, tinge a domicilio ou no "atelier", com tinta composta, de Henné, inoffensiva, vegetal, não suja a roupa, póde lavar a cabeça, dura um anno, por 10$000. Tel. 3368, Norte; rua General Camara n. 110. (E 29505) S

SYPHILIS — Cura radical, com a Syphilina Fournier; agentes para todo o Brasil, á rua Uruguayana 66. (E 26006) S

TODOS os que têm syphilis e são fracos, devem usar a Syphilina Fournier; mata o microbio da syphilis e tonifica o organismo; agentes geraes á rua Uruguayana n. 66. (E 26006) S

ULCERAS — São curadas com a Santosina; vende-se á rua Uruguayana n. 66. (E 26006) S

VIOLINO. Vende-se um bom. Rua Evaristo da Veiga 14, 2º andar. (E 26102) O

ADVOGADOS

ADVOGADO Fernando Espindola de Mello — Ouvidor, 22. Tel. N. 4839. (E 23648) S

DESEMBARGADOR Juvenal Malheiros, advogado, largo de São Francisco, 36. (E 24858)

ADVOGADO — Corrêa de Oliveira, rua General Camara n. 377, terreo, em frente á Prefeitura. Tel. 5447 Norte. Causas civeis, criminaes e commerciaes, adeanta custas. Defende multas na Prefeitura, Thesouro e Saude Publica. (E 25175) S

DRS. LAURO SALLES, Mem Vasconcellos Reis e Eduardo de Faria, advogados; rua da Assembléa 29. Teleph. Cent. 1682. (E 18066) S

MEDICOS

DR. A. MONTEIRO — Medico — Parteiro — Operador. Com 19 annos de pratica, sendo seis de estudos nas Universidades de Lyão e de Genebra e nos principaes hospitaes de nove paizes da Europa. Applica e fornece barato o verdadeiro 914 allemão, que trouxe. Após a terceira viagem á Europa, reabriu consultorio gratis, para propaganda, das 10 á 1 e das 3 ás 8 da noite, á rua Marechal Floriano n. 55. (E 16950) R

DR. TALAMO

MEDICO-OPERADOR

Diplomado pelas Faculdades de Napoles e Bahia. Com cursos especiaes e pratica nas Faculdades e Hospitaes de Paris e Vienna.

Especialista em tratamentos rapidos e seguros das doenças uterinas, com methodos especiaes e indolores. Esterilisação da mulher, POR INDICAÇÃO MEDICA, com methodo absolutamente indolor.

Cura da fraqueza genital dos homens com methodos especiaes, novos, seguros. Blenorrhagia chronica, Syphilis, estreitamento urethral, anomalias congenitas e adquiridas. Atrophia e tumores dos testiculos, etc. Consultorio para homens, das 9 ás 11 horas. Consultorio para senhoras, das 2 ás 5 horas. RUA S. JOSE' N. 55. (E 22077)

Hydrocele, tumores dos seios, ventre e escroto

HYDROCELE — Cura radical, sem dôr, sem operação cortante e sem privar o doente das suas occupações habituaes.

DR. LUIZ DE MARCOS — Uruguayana 105, sob., das 2 ás 4. (8414)

Consultorio de molestias internas

Especialmente affecções pulmonares e do coração (auscultação). Tratamento rapido da syphilis visceral.

DR. LUNA FREIRE, docente de clinica medica, chefe de clinica no Hospital da Gambôa, com pratica nos hospitaes da Europa.

RUA DA ASSEMBLÉA, 34 — (2.ªs, 4.ªs e 6.ªs), ás 3 horas. Tel. C. 4007. Chamados no Rio-Hotel. Tel. C. 4204.

(E 24869)

Dr. Alvino Aguiar

Pulmões, estomago e rins—Tratamento das anemias, esgotamento nervoso, etc. — Consultorio: rua S. José, n. 51. Telephone, 5868, Central. Residencia: travessa do Torres, 17. Telephone, 4265, Central. (13567)

MOLESTIAS

das vias urinarias, corrimentos da urethra, cirurgia geral, operações. Dr. Góes Filho, especialista da Santa Casa, docente da Faculdade; RUA URUGUAYANA N. 21. Das 3 ás 5. (E 22719) R

PARALYSIAS da face, dos braços ou pernas, hemiplegias, prisão de ventre por atonia intestinal, paralysia da bexiga e todas as molestias nervosas, pelos processos mais modernos de electricidade medica. Consultas das 3 ás 6 horas — Clinica do dr. Annibal Varges — Avenida Gomes Freire, 99 — teleph. 1202 C. (C 14830)

ALUETINA

5 e 7, Rua dos Ourives, 5 e 7

Injecção intramuscular indolor de cyaneto de mercurio

As injecções devem ser intramusculares

São surprehendentes os resultados da **ALUETINA** na **syphilis cerebral, visceral, ophtalmica,** etc., em que se precisa agir depressa, mercurialisando intensivamente o doente. O exito do tratamento da **syphilis** depende da escolha de uma boa preparação mercurial.

Empôlas de 1 cc. com um centigr. e 2 cc. com 2 centigrs.

A' CLASSE MEDICA

Chamamos a attenção dos srs. clinicos, que não tiveram ainda occasião de empregar a ALUETINA WERNECK (sôro mercurial indolôr), no tratamento da avaria, para os resultados surprehendentes que têm obtido diversos clinicos desta capital e dos diversos Estados, dentre elles os srs. drs.: Miguel Couto, Abreu Fialho, Aloysio de Castro, Rocha Faria, Juliano Moreira, Werneck Machado, Eduardo Rabello, Silva Araujo, Alfredo Porto, Sylvio Muniz, Carlos Gross, Guilherme da Silveira, Pimenta de Mello, Guilherme de Moura, Guedes de Mello, Neves da Rocha, Pinto Portella, Duarte de Abreu, Camillo da Fonseca, Camillo Bicalho, Carneiro da Cunha, Jorge Pinto, Santos Moreira, Raul Rocha, Leopoldo Araujo, Theodureto do Nascimento, Joaquim Domingos Lopes, Pedro Corrêa Netto, Renato Keal, José de Mello Camargo e muitos outros. (289)

DENTISTAS

DR. SILVINO MATTOS—Extracções, absolutamente sem dôr, a 5$; dentaduras a 5$ cada dente; concertos em dentaduras a 10$; obturações a 5$. Trabalhos garantidos e pagamentos a prestações; na rua Uruguayana, 3, esquina da rua da Carioca; das 7 horas da manhã ás 5 da tarde: telephone — 1.555 — Central. (E 25159) R

ASSISTENCIA Dentaria — Alfandega 130, tel. 4308 Norte. Com uma só contribuição annual de 10$000, tereis direito a: obturações a platina, a granito, extracções de dentes, de tartaro, etc. Os demais trabalhos por preços modicos. (E 26023) R

ALUGA-SE um bem montado gabinete dentario, em predio novo de rua central; trata-se, das 2 ás 4, á rua da Carioca n. 54 A. (E 23644) R

SRS. DENTISTAS—Compram-se de boa procedencia e em bom estado: motores e tornos electricos para consultorio e laboratorio; funis de vidro para cuspideiras; molas victorias; brocas e demais instrumentos proprios de officina e gabinete. Paga-se bem e á vista, na rua Uruguayana, 3, sobrado, com o sr. Antonio. (E 25164) R

Dr. O. E. Alvaro, 24 de Maio, 74, t. 1296 Villa. (E 23609) R

DENTISTA a 2$000 mensaes, para obturação a granito, platina, curativos desde o primeiro dia; trabalhos de chapa, coroas, pivot, etc., por preços minimos e trabalhos garantidos; na Auxiliadora Medica, na rua dos Andradas, 85, sobrado, esquina da rua General Camara. Tel. N. 3157. (E 24677) R

O DR. SILVINO MATTOS confecciona dentaduras de ouro, trabalhos de ponte — sem auxilio de chapas —, bem como quaesquer outros apparelhos orthodonticos, segundo os principios da odontologia moderna, cujos progressos acompanha par e passo.

As dentaduras podem ser collocadas sobre as raizes dentarias, pois, na maior parte dos casos, não ha necessidade de extrahil-as, e sim de conserval-as, uma vez obturadas.

Todos esses trabalhos são feitos, em poucos dias, com perfeição e garantia, sem a menor dôr ou incommodo para o paciente e por preços razoaveis.

Processo especial para apparelhos obturadores do véo do paladar e abobada palatina. — Rua Uruguayana n. 3. (E 25165) R

DENTISTA Dr. Aldo Cunha—Diplomado e com dez annos de pratica. Tratamento rapido, garantido e completamente sem dor, por preços modico e em prestações. Executa pelo systema norte americano, chapas bridgework e todos os demais trabalhos de prothese. Consultorio, Andradas n. 85. (E 24676) R

DENTISTAS. Vende-se um optimo gabinete no centro da cidade; informações no largo da Carioca 9, 1º andar, com Antenor Costa. (E 26035) R

DENTISTA — Vende-se um vulcanizador, um torno de mão e um gerador de gazolina, tudo em perfeito estado; rua dos Andradas, 85, 1º andar. (E 24812) R

DENTES! Extracções sem dôr. Anestezico local inofensivo Narcot. Casa Cirio: Casa Moreno: The Dental. (E 24894)

DENTISTAS — Compra-se um gabinete sem clinica. Cartas a esta redacção, para A. E. (E 25150) R

PARTEIRAS

PARTOS molestias das Senhoras e operações, por bons MEDICOS que curam corrimentos, hemorrhagias e suspensões; fazem apparecer o incommodo nos casos indicados, sem provocar hemorrhagia, tendo como enfermeira Mme. JOSEPHINA GALLINDO, do Hospital Clinico de Barcelona; consultas diarias á rua Sete de Setembro 162, sobrado. Gratis aos pobres. (E 24573) Y

MME. ELVIRA, parteira diplomada em partos, tratamentos do utero e suspensão, com 15 annos de pratica, preços sem egual, consultas gratis da 1 ás 4 horas; rua dos Andradas, 140. Tel. 4779, N. (E 24001) R

PARTEIRA. Mme. Palmyra trata de molestias de senhoras e suspensão por um processo rapido e garantido; consultorio e residencia rua do Rezende n. 60, Telph. C 4777. (E 22751) S

Partos — Molestias das **SENHORAS**

Tratamento dos abortos e suas consequencias, dos corrimentos, das colicas utero-ovarianas e das regras irregulares e prolongadas. Assembléa, 54, 12 ás 18. Serviço do dr. Pedro Magalhães. Tel. 1009, Central. (E 24809) S

SENHORAS Cura de todos os corrimentos sem dor e sem operação, por novos processos. Hemorrhagias, perturbações das regras e todas as molestias dos ovarios, trompas, utero, bexiga e urethra. Tratamento ao alcance de todos. Adquirindo cartão póde ter hora marcada. Clinica do dr. Annibal Varges, das 3 ás 6 horas, avenida Gomes Freire, 99 — teleph. 1202 C. (C 14831)

GRAVIDEZ Evita-se, usando os Pessarios Americanos; são inoffensivos, commodos, de effeito seguro e antisepticos. Encontram-se á venda no DEPOSITO, rua do Carmo 21, 1º andar — Rio de Janeiro.

AVISO — Remette-se registrado pelo Correio, para qualquer parte do Brasil, mediante a quantia de 7$000, enviada em carta com VALOR DECLARADO, ao Agente Geral — J. DE CARVALHO — CAIXA POSTAL Nº 1724. — Rio de Janeiro. (14038)

GONORRHEA- e suas complicações. Cura radical por processos seguros e rapidos. Dr. JOÃO ABREU. Das 8 ás 11 e das 13 ás 18 horas: 64, rua de S. Pedro, 64. (720)

ESCOLA IDEAL — Escrever á machina, com perfeição e rapidez, e escripturação mercantil. Cópias á machina; rua S. Christovão n. 82, Estacio. Tel. Villa 3901. (E 25173) Z

ENSINO — Portuguez, francez, escripturação mercantil, arithmetica e calculos; em aula especial de um ou dois alumnos; pagamento adeantado; rua do Hospicio n. 178, 1º andar. Prof. J. A. Mendes. (E 26031) Z

ESCRIPTURAÇÃO mercantil—Ensina-se em 2 mezes; rua de São Pedro n. 140, sob. Tel. Norte 5982. (E 24777) Z

ESCREVER A' MACHINA — Curso completo em 30 lições, com os dez dedos e em todas as machinas. ESCOLA "VELOX", largo de São Francisco n. 36, 1º. Quem não aprender em 30 lições tem direito a repetição gratuita. (E 25066) Z

Escola Superior de Mecanica e Electricidade de S. Paulo

FUNDADA EM 1915

Ensino technico industrial

Cursos praticos especialisados

RUA DA GLORIA 38--40

(14955)

INGLEZ Mr. Rodger (americano)— Ensina este idioma todos os dias, das 6 da manhã ás 10 da noite; preço modico; rua da Alfandega n. 199, sob. Tel. Norte 4657. (E 23574) Z

INGLEZ, francez, allemão e outras materias, lições particulares e turmas do 4 a 6 alumnos. Professora estrangeira, educada na Suissa — Pensão Copacabana; telephone Ipanema 1637, das 7 ás 9 da noite e hoje de tarde. (E 24830) Z

TOSSES — CATARRHO

CARDUS BENEDICTUS ANTI-CATARRHAL GRANADO

BRONCHITE — INFLUENZA

(13442)

INGLEZ — Uma senhora de Londres ensina seu idioma, na sua residencia ou em casa dos alumnos; rua Henrique Dias n. 27 — Rocha. (E 23630) Z

LATIM — Lecciona-se, á rua dos Ourives n. 13, sob., esq. da rua do Rosario. (E 22938) Z

LINGUAS VIVAS — Falar e escrever em curto praso francez, inglez, allemão, italiano e hespanhol. ESCOLA VELOX, largo de S. Francisco n. 36, 1º e 2º andares. (E 24813) Z

MACHINA de escrever. Compra-se uma em bom estado; á r. Buenos Aires 294, 2º andar. Paga-se bem. (E 25119) Z

CAMISARIA PARIS NO RIO

NOVIDADES

Camisas Americanas, novidade em padrões

Meias em fio d'Escossia e Algodão, artigo fino

Gravatas, o que existe de mais chic

13, OURIVES, 13

NOVIDADES

DENTISTAS — Vendem-se 1 optimo motor electrico, um quadro electrico, um motor chicote de pé, uma mesinha e braço, um esterilizador electrico e uma cuspideira nickelada, no largo da Carioca 9, 1º andar, com Antenor Costa. (E 26034) R

DENTISTA — Compra-se uma cadeira e os demais pertences para um gabinete dentario. Rua dos Andradas 85 (1º andar). A. Cunha. (E 26103) R

Dentista — Concertos em dentaduras de vulcanite ou ouro, feitos em poucas horas, por mais quebradas ou defeituosas que estejam, ficando como novas e garantidas; confeccionam-se quaesquer trabalhos de prothese dentaria com brevidade, perfeição e por preços rasoaveis, no grande laboratorio prothodontico do DR. SILVINO MATTOS, á rua Uruguayana, 3. Teleph. — 1.555 — Central. (E 25160) R

Vidros, espelhos e molduras

SANTOS SEABRA & C.

R. M. Floriano Peixoto 40

Telef. — N. — 551.

(14817)

DENTISTA

DR. GODOFREDO MATTOS

Cirurgião Dentista pela Escola Livre de Odontologia do Rio de Janeiro. Bacharel em Direito pela Faculdade de Sciencias Juridicas e Sociaes do Rio de Janeiro. Academico de Medicina da Faculdade de Medicina do Rio de Janeiro. Academico de Engenharia da Escola Polytechnica do Rio de Janeiro.

Consultorio: Rua Uruguayana, 3, em companhia de seu pae — o Snr. **Dr. Silvino Mattos.** (E 25163) R

DENTISTA — Vende-se 1 motor chicote, 1 dito electrico para officina, 1 gerador e 1 cadeira; rua da Constituição n. 15, 1º, das 8 ás 10 e das 2 ás 5. Borges. (E 23896) R

DENTISTA Heitor Corrêa, especialista em trabalhos a ouro e dentes artificiaes. Gabinete montado com apparelhos modernos de electricidade. Preços modicos. Das 7 ás 6 horas. Domingos, até ás 3 horas, á rua Sete de Setembro n. 135, canto da travessa de S. Francisco de Paula. Teleph. n. 3440 Central. (4950)

SRS. DENTISTAS — Compram-se mufales, articuladores e um motor chicote com caneta; na rua Uruguayana n. 3, sobrado. (E 25162) R

Professores e professoras

AULAS de inglez, diarias e nocturnas — Dirigir-se ao dr. Bradley, advogado inglez; rua da Alfandega n. 44, 2º. (E 26090) Z

ALUMNA do Instituto de Musica, lecciona piano e musica a 15$000 mensaes. Assembléa n. 13, 2º andar. (E 23933) Z

A ARTE tachygraphica. Ensino rapido e preço modico, por especialista; á r. Buenos Aires 294, 2º andar. (E 25118) Z

APRENDER a falar o Francez em 100 lições, garantido, por 20$; (Cem lições por vinte mil réis). E' quasi de graça, aproveitem matricula aberta. Escola Franceza Marechal Joffre; 16, rua da Carioca, 16, 2º andar. (E 23968) Z

ARITHMETICA e portuguez. Aulas diurnas e nocturnas. Mens.: 10$; rua da Carioca n. 16. (E 24139) Z

CURSO de violino e bandolim: Aulas diurnas e nocturnas para ambos os sexos; tambem lecciona na residencia dos alumnos; rua Didimo XXXI — Villa Ruy Barbosa. (E 23141) Z

AULAS diarias de arithmetica e portuguez, para exames, 1º, 2º e 3º anno; informações telephone n. 860, Ipanema. (E 23787) Z

CURSO PROPEDEUTICO — Praça Tiradentes 46. Preparatorios, concursos e commercio. Aulas á tarde. (E 21882) Z

CURSO PRIMARIO, a cargo de distincta professora, 5$ por materia, em pequenas turmas. ESCOLA "VELOX", largo de S. Francisco n. 36, 1º e 2º andares. (E 24813) Z

CURSOS PRATICOS DE FRANCEZ — A Escola Remington, á rua 7 de Setembro, 67, mantém cursos praticos de francez, (diurnos e nocturnos), para ambos os sexos. Turmas pouco numerosas. Matriculas sempre abertas. (14731) Z

DACTYLOGRAPHIA — O prof. Gonçalves Filho, ensina em machina Remington, por 10$ mensaes. Aulas 4 vezes por semana, de 2 ás 4 da tarde; á rua Riachuelo n. 54, sobrado. (E 24656) Z

DISTINCTA professora estrangeira, morando em Santa Thereza, procura dar lições particulares. Ensina aos adultos e creanças: Linguas, Sciencias, Piano e Trabalhos de agulha. Occupa-se tambem da instrucção completa de meninos e meninas, tendo muita pratica. Melhores referencias da praça e certificados legalizados pelo Brasil, Allemanha, Inglaterra e França. Respostas: Professora E. D., caixa postal, 857. (E 24654) Z

ESCRIPTURAÇÃO mercantil — O melhor methodo, rapido e perfeito em partidas dobradas, prof. Oliveira Rocha; rua General Camara, 377, terreo, em frente á Prefeitura. Tel. 5447, Norte. (E 25174) Z

CANCRO SYPHILITICO

Em carta de 19 de fevereiro de 1914, o sr. José Conceição Machado, estabelecido na Villa das Flores (São Paulo), declara que curou-se com o *ELIXIR DE NOGUEIRA, do Phco. Chco.* João da Silva Silveira.

407

MOÇO preparado pela Escola Normal, ensina por preços modicos, o curso primario, indo á casa dos alumnos. Cartas ao Professor Osorio, rua Diamantina n. 110. (E 24719) Z

MATRICULA nas Escolas Superiores — O candidato nada pagará se não obtiver a matricula desejada; rua Marechal Floriano Peixoto 136. (E 23466) Z

PROFESSORA —Ensina portuguez, francez, inglez e piano; recados á rua Uruguayana, 37. Pharmacia Moura Brasil. (E 25126) Z

PROFESSORA de esmerada educação recebida na Europa, ensina portuguez, francez theorico e pratico, arithmetica, geogr., bordados, etc., r. da Quitanda, 72, 2º. Vae a domicilio. (E 25095) Z

PRATICA COMMERCIAL — Cursos de arithmetica, calculo commercial, cambios, escript., mercantil, correspondencia e tachygraphia. Escola VELOX, largo de S. Francisco n. 36, 1º e 2º andares. (E 24813) Z

PROFESSORA de piano, canto, declamação. Grande premio de canto do Conservatorio de Paris. Excellente methodo que dá bonita voz ás pessoas sem voz e faz desapparecer todos defeitos; 127, Gustavo Sampaio Tel. Sul 819. (E 23526) S

PROFESSOR Francez, com longa pratica, ensina seu idioma com perfeição em casa dos alumnos ou em sua residencia. Carta neste escriptorio a Français. (E 23997) Z

PROFESSORA de piano, lecciona a 2$000 cada lição diaria, fornecendo o piano para estudos, em sua residencia, á rua Leopoldo n. 16—Andarahy. (E 24842) Z

PROFESSORA com longa pratica, lecciona francez, inglez e allemão; rua Sete de Setembro n. 195, 2º andar. Vae em casa dos alumnos e em sua residencia. (E 25017) Z

PROF. Gonçalves Filho, diplomado em sciencias commerciaes, lecciona portuguez e arithmetica, por 15$ mensaes; aulas diurnas, 3 vezes por semana. Matriculas ás 2 horas da tarde; á rua Riachuelo n. 54, sob. (E 24657) Z

PARA um collegio fóra do Rio, offerece-se professor competente. Sabe diversas linguas. Quem precisar é favor escrever para o escriptorio desta folha, dando informações detalhadas para Q. A. (E 24880) Z

POR 20$000 PODEREIS FALAR FRANCEZ (em 100 lições) garantidas; matricula. Escola Franceza Marechal Joffre, para senhoras e cavalheiros. Diurnos e nocturnos; 16, rua da Carioca n. 16, 2º andar. (E 23969) Z

SE já sabe que, em geral, cada um procura seus interesses; e que quem só se atem nos outros, não cessa de ter decepções, não guarde para amanhã o começar a armar-se para a luta pela vida, aprendendo portuguez bom, arithmetica, etc., na rua Quitanda, 72, 2º, onde o prof. q. é no Rio dês 1912, só ensina em particular. (E 25096) Z

UMA senhora franceza, ensina com rapidez o seu idioma, boa pronuncia. Norte 1802, com Mme. Clotilde. (E 24766) Z

UM americano, sabendo profundo a theoria e pratica ingleza, deseja dar lições em casas das familias e rapazes do commercio. Garantindo com 6 mezes de estudo, a saber inglez; informações, avenida Gomes Freire n. 101, sobrado. (E 24649) Z

VIOLINO, piano e bandolim — Professor. Rua Didimo XXXI (Villa Ruy Barbosa). (E 24278) Z

SYPHILIS e suas consequencias. Cura completamente radical; injecções INDOLORES, de sua preparação. App. 606 e 914. Assembléa n. 54, das 12 ás 18 horas. Serviço do dr. PEDRO MAGALHAES. Telephone 1000, C. (E 24810) S

TONICO BAY-RUM

O melhor tonico para os cabellos Deposito: rua 7 de Setembro 127-129 — R. KANITZ. (080) S

UTERO Colicas, gras, dores falta de regras, nos ovarios, hemorrhagias, corrimentos, visitas dolorosas e irregulares, perturbações da edade critica, doenças uterinas, metrites, inflammações, hysteria, anemias. Curam-se com o SEDANTOL, remedio indispensavel ás senhoras de qualquer edade. Granado & Filhos, rua Uruguayana n. 91, e Granado & C. rua 1º de Março, 14. —Rio de Janeiro. (E 21971)

FERIDAS e ulceras curam-se infallivelmente com a BORALINA, á venda em todas as pharmacias. Deposito: rua São Pedro n. 127. (E 21972)

GONORRHEAS !...

Tanto no homem como na mulher cura radicalmente com o unico especifico vegetal, Pilulas de Bruzzi. Unicas usadas em hospitaes e casas de saude, do Brasil e da Europa. Não estraga orgam algum.

Depositario geral — Drogaria Pacheco. R. dos Andradas 43. (8401)

Molestias dos olhos, nariz e ouvidos -- DR. NEVES DA ROCHA *membro da Academia de Medicina do Rio de Janeiro, medico de diversos hospitaes desta cidade, com longa pratica no paiz e nos hospitaes de Berlim, Vienna, Paris e Londres. AVENIDA RIO BRANCO, 90, nesta cidade.* (E 25167)

IMPOTENCIA Xarope de cipó cravo e catuaba e outras hervas medicinaes; garrafa 10$000, pelo correio, 15$000. Rua Marechal Floriano n. 181, sobrado, João Pinto da Silva. (E 26029)

MYSTERIOS da vida e mais tudo que desejar por trabalhos garantidos. Cartas com enveloppe sellado e sobrescriptado para resposta. Mme. O. Fernandes, estação de Nova Iguassú, Estado do Rio. Attende-se em qualquer distancia ou Estado. (E 26029)

Milagres do Bazar Colossa

Muitos artigos dos ultimos leilões Alfandega; Luvas para militares; Luvas para senhoras; Luvas para chauferes desde 1$500; Cortinas com 3 metros 70 comprido e com deffeitos desde 4$500; fitas n. 12, Luisine 500 por metro; Crepe china metro largura para vestidos tem preto; rosa; marinho; azul claro 11$500; Brim Kaki bom 2$; morim Ave Maria 21$500 peça 20 jardas garantidas; chegarão rendas estreitas finas valencianas; Seda lavavel estreita 2$500; filo 5 metros largura para cortinado 8$ tecidos pretos para Luto; chitas pretas desde 600; Rendas filé ponta entremeio; filo enfestado para vestidos 2$800 fitas luisine N. 9 quasi 3 dedos largura a 400 por metro 3$500 peça 10 metros; meias Seda pretas ou brancas Senhoras 12$ por; Morim prezidente legitimo peça 20 jardas 22$500; Cretone branco bom Inglez 2 metros e 30 largura e para Lencol 5$500; Cretone com um metro e 60 largura para Leicol 3$200; Colchas muito grandes chics do ultimo Leilão para maior cama casados 12$; morim bom 600; algodão enfestado bom desde 1$800 metro; Crepe preto para luto desde 3$500; Luvas pretas; Casimira Ingleza metro meio largura para Saias e roupa homem 3$500; Malas para roupa todos tamanhos; Seda lavavel desde um metro largura 6$ chitas 440; Riscados 500; Retalhos precos baratos; Cretone 2 metros largura para Lencol 4$800; grande variedade bons morins; trança seda desde 700 metros; *greló* de seda 1$500; aplicações de renda chics; Linhos bons para bordar e para vestidos 3$; Brim branco bom 1$800; cambraia Linho; pannos para meza chics com 2 metros comprido 26$ Rua Haddock Lobo 6 temos sempre novidades, e no primeiro andar modista madame Branco aceita [illegible] para fazer vestidos chics feito Barato. (E 26080)

Salas e quartos

a casaes e cavalheiros de tratamento. Alugam-se ricas salas de frente e quartos mobilados, em casa de um casal de todo respeito, cosinha franceza, banhos quentes e frios, telephone, á 2 minutos da cidade Avenida Mem de Sá 349. (E 26093)

CINEMA

Vende-se mobilia de primeira e segunda classes, quasi nova, muito conservada, por preço de occasião. rua Marechal Floriano 103. (E 26097)

Pensionistas do Thesouro

Empresta-se dinheiro á 1 º|º, ás pensionistas, funccionarios publicos activos e aposentados. Rua da Quitanda n. 63, 1º andar, com o sr. T. Silva. (E 24983)

Os clarividentes

Se a vossa enfermidade vos acompanha ha muitos annos, se é dolorosa, se vos sentis atormentados, deveis enviar simptomas da vossa doença, que ser-vos-á enviado pelo correio os meios de tratamento. Dirigir carta a A. C. N. rua Corrêa de Oliveira n. 18 Villa Isabel. Rio. (E 25123)

Mme. TAGILD

Iniciada nos mysterios do occultismo, possuidora de grande poder em sciencias occultas, diz o presente e o passado e prediz o futuro, aconselha para a realização de quaesquer negocios, como sejam: casamentos difficeis, reconciliações, embaraços commerciaes, etc., etc. A's terças e sextas-feiras, de 1 ás 5 horas da tarde. R. V. de Itaborahy n. 557 — Nictheroy. (E 26078)

As pessoas de côr

Conseguem tornar os seus cabellos lisos, por mais ondulados ou encrespados que sejam, com o Lysodor, que é infallivel. A' venda em todas as perfumarias, drogarias, pharmacias e na "A Garrafa Grande", á rua Uruguayana n. 65, Perestrello & Filho.

Em Nictheroy, drogaria Barcellos. Em Campos, Pharmacia Pacheco. Preço 3$000. Pelo Correio 4$000. (9763)

A LIVRARIA QUARESMA

ACABA DE PUBLICAR

MANUAL DO FABRICANTE DE TINTAS, VERNIZES E OLEOS E DE TODOS OS SEGREDOS DE OFFICINAS

Edição deste anno **1919.** Contendo o fabrico de todas as **tintas:** — tintas typographicas, lythographicas, para marcar roupa, de ecrever, indeleveis, da China, para metaes, para pinturas, vermelhas, amarellas, verdes, pardas, pretas, brancas, etc., etc.

Oleos: — Vegetaes, animaes, etc.; **Vernizes:** — vernizes de todas as **qualidades,** de alcool, de essencias, graxas, de sandaraca, para madeira, para encadernadores, para metaes, de côr, de rezina, de copal, para quadros, télas, molduras, gravuras, etc. **Collas, massas, gommas, balsamos, rezinas, etc.** Os processos mais modernos de **dourar, pratear, nickelar, bronzear, platinar** e **cobrear;** seus differentes banhos, etc., etc. Maneira de tirar parafusos enferrujados, unir peças, collar vidros, porcelanas, louças, marmores, alabastros, etc. **O fabrico dos lacres, das graxas, das gorduras, argamassas,** cimentos, collas, visgos, massas para vidraceiro, etc.; limpeza dos objectos de ouro, prata, nickel, etc., dos espelhos, dos crystaes, dos vidros, das vidraças, dos copos, etc., etc. Processo para tirar-se qualquer nodoa dos tecidos de linho, algodão, lã, seda, etc. Innumeras receitas para os variadissimos mistéres, no que constituem todos os segredos de officinas.

Obra de grande valor e utilidade, indispensavel ás mães de familia, donas de casa, aos operarios, negociantes, fabricantes, donos de officinas, e a todos em geral, por conter innumeras receitas de uso caseiro, conselhos, indicações, etc., — todos de incontestavel utilidade na vida pratica quotidiana.

POR

Annibal Mascarenhas

Um grosso volume encadernado de 426 paginas.. 5$000

O FABRICANTE MODERNO DE Perfumes Sabões e Velas

Nova edição de 1919, com centenas de receitas novissimas para o preparo de toda a especie de perfumes, pomadas, pós odoriferos, essencias, pastilhas odoriferas, almofadinhas perfumadas, aguas de "toillete", aguas dentifricias, elixires odontalgicos, pós dentifricios, opiatos, cosmeticos, vinagres de "toillette" extractos, perfumes inglezes, espiritos perfumados, cremes para os labios e para o rosto, leite virginal, oleos para cabello, sabões e sabonetes de todas as qualidades: sabões leves, em pó, transparentes, espumosos, molles ou cremes, para tirar nodoas, etc., etc. Velas de todas as qualidades: de sebo, stearicas, de naphtalina, de composição, de cera, de espermacete, de parafina, coloridas, diaphanas, cirios, brandões, de Veneza, de Bruxellas, etc.

POR

Annibal Mascarenhas

Um grosso volume encadernado de 370 paginas, 5$000

MANUAL PRATICO DO DISTILLADOR

Edição deste anno 1918. Collecção de milhares de receitas e indicações para se poder fabricar todas as qualidades de vinhos, licores, aguardentes, cognacs, alcools, vermouths, bitters, ginger bier, kirch, genebras, wiskey, kum mel, rhum, absintho, aniz, refrescos e xaropes, aguas aromaticas, limonadas, aguas espirituosas, espiritos aromaticos ratafias, elixires, ponche, cervejas, vinagres, bebidas gazozas, aguas de Vichy e de Seltz, de Sedlitz, sodas, etheres, etc., etc. Tudo segundo os processos mais modernos da distillação

POR

ANNIBAL MASCARENHAS

Um grosso volume encadernado de 300 paginas. . . . . 3$000

LIVRO DO INDUSTRIAL AGRICOLA OU

TRATADO COMPLETO DE TODAS AS INDUSTRIAS AO ALCANCE DO LAVRADOR E QUE FAZEM PARTE DA PROPRIA AGRICULTURA

taes como criação do bicho da seda, criação das abelhas, a extracção do mel, o fabrico do queijo, da manteiga, do leite condensado, o fabrico do assucar, da aguardente, do vinho, do vinagre, da farinha, do polvilho, da maizena, do fubá, do fumo, dos charutos, do carvão, da polvora; o cortume das pelles, o salgamento das carnes, e os seus diversos systemas de conservação, a extracção da fécula, das fibras textis, das substancias intoriacas e dos oleos, a extracção da soda e da potassa, dos vegetaes, a extracção da borracha, das gommas e das resinas; a lavagem das lans, o fabrico dos presuntos, salames, mortadellas, o preparo das conservas, etc., etc.

POR

MANUEL DUTRA

Um enorme volume in. 8.º grande de perto de 500 paginas, encadernado . . . . 10$000

A LIVRARIA QUARESMA

Remette para o interior, com a maxima brevidade possivel e livre de despezas do Correio, bastando tão sómente enviar 23$000 para as quatro obras, em dinheiro, não se acceitam sellos, em carta registrada, com valor declarado, dirigida a PEDRO DA SILVA QUARESMA.

Rua de S. José ns. 71 e 73 - RIO DE JANEIRO

(14824)

ULTIMOS ANNUNCIOS

ALUGA-SE a senhores de tratamento, duas salas decentementes mobiladas; rua Silveira Martins, 60. (E 25189) E

LAVANDERIA. Vende-se toda a montagem completa de uma; preços de occasião. R. Espirito Santo 35. teleph. 1762 C. (E 26059) O

NA RUA das Laranjeiras 557 precisa-se uma cozinheira para o trivial. (E 26089) B

QUARTO. Aluga-se um com pensão em casa de familia séria, a uma senhora ou casal nas mesmas condições, á rua Riachuelo 383, sobrado. Teleph. C 1659. (E 26066) E

SENHORA viuva, que viaja pelos Estados, precisa um quarto sem mobilia em casa de casal distincto ou pequena familia de tratamento, que seja de 50$. Tomará pensão como se combinar. Resposta por favor a esta redacção, a Rosa. (E 26064) E

TERRENO — Vende-se um na Penha por 3:000$, á rua Patagonia, a 4 minutos da estação; tem 10 x 55; trata-se com Figueiredo, á rua Senhor Passos 129. (E 26084) N

PRECISA-SE

Precisa-se, em casa de familia de tratamento, de uma boa sala, bem mobilada, com entrada independente, pensão de 1ª ordem, no centro da cidade, para casal de tratamento, e que tenha telephone. Cartas neste escriptorio com as iniciaes A. B. (E 26063)

NINON, O CREME DA MODA em todas as perfumarias

TERRENO

Em logar saudavel e bonito, vende-se no melhor ponto de Andarahy, em rua calçada e que passa bonde, dous lotes de 10 x 50, prompto a receber edificação; tratar á rua Gonçalves Dias, 56 sobrado com o dr. Paraná. (E 26107)

"URIC" EM TABLETTES

Pharmaceutico Theophilo de Andrade. Especifico homœopatha que dissolve e expelle o acido urico, empregado com efficacia nas dores dos rins, arthritismo, calculos, areias, bilis, artereo-sclerose, obesidade, gotta, eczemas e todas as perturbações do apparelho urinario. Não tem dieta. Granado & Filhos, Uruguayana, 91. Preço, 2$500. (8578)

"Hennéline" (Henné liquido)

Para a coloração rapida e inalteravel do cabello branco em preto, castanho escuro, castanho claro, castanho, louro, dourado, bronzeado. Applicação facilima. Resultados instantaneos e permanentes. Absolutamente inoffensivo para a saude do cabello. Não suja roupa nem impede lavar a cabeça. Producto francez. Preços: caixa, 15$ e 12$000. Com todas as explicações. Deposito eral: Maison Reclamier, rua S. José n. 122, sobrado. Especialista em applicações. (E 26038)

AULA DE CORTE

Atelier de costura. Ensina-se pelo systema mode[illegible] e rapido a cortar e a fazer toilettes, roupas brancas e corte geometrico. Preço modico. Largo São Francisco de Paula n. 6, 1º andar. (E 26088)

PLATINA A 19$ A GRAMMA

Ouro, joias com brilhantes, pedras preciosas, cautelas de penhores e prata, de 50 a 160 réis a gramma, compram-se e quem mais vantagem offerece é na rua Buenos Aires n. 216, antiga do Hospicio, officina de ourives e lapidador de diamantes. (E 24993)

CACHORROS

A lepra, sarna, gafeira, darthros e todas as manifestações malevolas da pelle, nos cachorros, cavallos, gatos e nas varias especies de gado, são curadas com o "Sabão Dogue". Este sabão mata os piolhos, pulgas, bernes, bicheiras e os carrapatos nos animaes. Lata 2$500, pelo correio, 3$500.

A' venda na "A Garrafa Grande", á rua Uruguayana, 66, de Perestrello & Filho, e em todas as perfumarias pharmacias e drogarias. Em Nictheroy, drogaria Barcellos. Em Campos, Pharmacia Pacheco. (9733)

CINEMATOGRAPHO

Vende-se um do bom fabricante, ainda novo. Para mais informações, na gerencia desta folha. (C. 13654)

CONSULTAS GRATIS

Dr. Antony Leon dá consultas com diagnostico todos os dias uteis, das 2 ás 4 horas, pelo seu mediador Octacilio Lopes, á rua D. Anna Nery 240, Pharmacia. (E 25114)

PERFUMARIAS FINAS

QUALIDADE GARANTIDA A PREÇOS SEM CONFRONTO — na —

A' GARRAFA GRANDE

66, Rua Uruguayana, 66

(1742)

OURO

Prata, platina, brilhante e cautelas do Monte de Socorro, compram-se e pagam-se bem; na praça Tiradentes n. 64. — CASA GARCIA. (14023)

POSTIÇOS

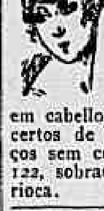

Os postiços da Casa Reclamier, representam a verdadeira perfeição sobre a natureza; e com as melhores qualidades de cabello, preços mais em conta que todas as outras casas nesse genero. Grande exposição de postiços, modernos.

Tambem se trabalha em cabellos caidos e fazem-se concertos de qualquer genero, a preços sem competencia, rua S. José, 122, sobrado, entre Avenida e Carioca. (298)

ROSTO E COLLO

isentos de sardas, espinhas, cravos e rugas precoces, adquirem-se com o uso do Creme Crobylla.

EXCELLENTE SUBSTITUTO DA MASSAGEM

O MELHOR FIXADOR DO PO' DE ARROZ

Nas perfumarias e na — A GARRAFA GRANDE — Rua Uruguayana, 66.

(9736)

Machina de escrever

Vende-se uma portatil para viagem e uma machina de costuras Singer. Para ver e tratar á rua do Ouvidor n. [illegible] sala 3. A qualquer hora do dia. (E 25138)

MECANICO DE PRECISÃO

Offerece-se um rapaz com pratica, na rua da Constituição n. 42. (E 25105)

MECANICO

Procuram-se officiaes e meios officiaes para uma Fazenda do Estado do Rio. Cartas á W. O. neste jornal. (E 25101)

Materiaes electricos em geral

STOCK PERMANENTE DE:

Fios de cobre nú e isolado
Fio de ferro galvanisado para telephones
Alternadores
Motores
Dynamos de 115 e 220 volts
Transformadores
Medidores
Lampadas em geral
Isoladores
Telephones
Centros telephonicos
Pilhas seccas Columbia
e todos os materiaes accessorios.

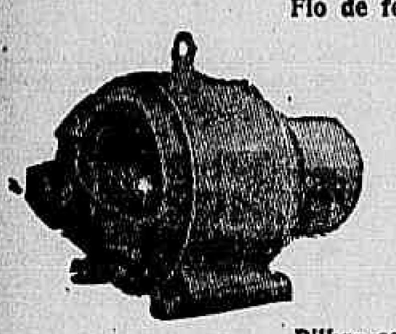

Fazemos installações completas para cidades, usinas e fazendas.

PEÇAM ORÇAMENTOS:

Companhia Paulista de Material Electrico

Rua de S. José n. 76 – Rio de Janeiro
Rua de S. Bento n. 55 – S. Paulo
(291)

JOIA DE OCCASIÃO
Uma senhorita que precisa retirar-se por conselho medico da capital, dispõe de um annel com uma perola e dous diamantinos por 500$000. Cartas a esta redacção a A. B. (E 25006)

PINTOR
Precisa-se bom official na Cia. Cervejaria Brahma. Rua Marquez de Sapucahy n. 200. (692)

Empregados ou empregos

Quem precisa? Empregados estrangeiros e brasileiros; para o Districto Federal e os Estados; rapazes, cavalheiros, senhorinhas e senhoras. Na S. B. de "Empregados e Profissionaes", — que tudo faz, tudo resolve e de tudo se encarrega, mediante, apenas, a contribuição de 500 réis em sellos (para a caixa de correspondencia) e a taxa de 1$000 (para pagamento do escriptorio). Com os Srs. Cancio, Braga & C.a, rua de S. Pedro, 126, sobrado. Rio de Janeiro. Aviso necessario: — Não é agencia: é serviço decente, todo discreto e especial, no sentido de facilitar apreciavel auxilio aos que procuram empregos decentes ou empregados habilitados e recommendaveis. (E 24998)

LANDAULET
Por 12 contos vende-se, motor francez excellente. Cattete 218. Daniel. (E 24613)

PENSÃO
Traspassa-se uma ricamente mobilada, no predio novo e ponto central. Preço 9 contos de réis. Cartas a S. U., neste jornal. (E 24931)

100:000$000 para COMPRAR JOIAS COM BRILHANTES

Platina a 22$000 réis, ouro m. 2$300; dentes 1$200 rs., prata de 50, 300 réis; a JOALHERIA PARIS á Rua Uruguayana 41, paga 50 %, mais que qualquer outra casa.— Telep. C. 23.
(E 14924)

CASA
Vende-se excellente casa de construcção moderna, em centro de terreno arborisado com arvores fructiferas, com dois pavimentos, tendo tres salas, quatro quartos e mais dependencias, situada na rua Santa Sophia. Telephone Villa 4542. (E 24921)

LITHOGRAPHIA
Precisa-se na Companhia Graphica Brasileira: 1 impressor lithographico, 1 margeador, 1 cortador de formas, 1 compositor typographico, 1 meio official de encadernação e aprendizes. Trata-se na rua 13 de Maio n. 43. (E 24900)

Homens e mulheres curam-se em

3 dias com o

LEITO'

E' o unico preparado que dentro de um anno já tem mais de 5.000 attestados de pessoas curadas radicalmente

Grande descoberta do Dr. A. Benjamin: com um estudo de 22 annos descobriu um remedio para salvar grande parte da humanidade soffredora que usa milhares de remedios sem um resultado seguro; está tudo terminado, ninguem soffrerá mais dos incommodos das vias urinarias, como sejam: ESQUENTAMENTO, BLENORRHAGIA, GONORRHÉA, FLORES BRANCAS e todas as mazellas deixadas por estas terriveis molestias, como estreitamentos e muitos outros males, tudo desapparece em 3 dias por mais antigos que sejam os incommodos, logo com a segunda colher o doente sente o effeito.

Para não pensarem que é reclame, o fabricante restitue o dinheiro a quem usar o LEITÔ e não ficar curado.

Vende-se em todas as Pharmacias e Drogarais.

Deposito: — Pharmacia S. Rita.
RUA DE S. CHRISTOVÃO N. 521 — RIO DE JANEIRO.
(E 24955)

RETRATO DE GRAÇA
Phot — Electrico Odeon
A quem tirar uma duzia dos pequeninos retratos será offerecido um esmalte, medalhinha, que dura toda a vida; é preciso apresentar este coupon para ter direito ao mesmo. 131, Avenida Rio Branco, 135; neste acreditado estabelecimento têm riquissimos postaes que tiramos 12 por dez mil réis e retratos grandes para sala 50 x 60, pelo insignificante preço de 30$000 — fazemos pelo retrato ou tiramos a chapa de quem desejar. Empresa Americana de Arte, Brasil, Paris, Roma, Londres, Nova York, nossas filiaes. Premiada em todas as exposições com medalha de ouro. Broches em fio cada nome 5$000. Platina americana. O esmalte de souvenir só se offerece esta semana, depois serão vendidos por 20$000; temos anneis, pulseiras, alfinetes, abotoaduras, medalhas para retratos que fazemos de qualquer retrato mesmo que seja pessimo o original. Os objectos acima desde ouro baixo ao alto; temos tambem com brilhantes, saphiras, rubis e de platina. — Gerente, *A. Rangel.* (E 19163)

Aulas de costura
3$000 A LIÇÃO
Pratico e theorico. Garante-se a habilitação da alumna em tres mezes. Duas horas de aula 3$000. Aulas particulares, 5$000. Rua Buenos Aires, 77, 2º andar. Proximo á Avenida. (E 23940)

Casa de Saude Dr. Poggi
Em centro de grande parque, no abrigo da poeira, está apparelhada para qualquer operação cirurgica ou obstetrica. Preços modicos.
Director: Dr. Jayme Poggi, do Hospital da Gambôa, com 3 annos de pratica nos hospitaes da Europa. rua Marquez de Abrantes, 192. Tel. Sul, 155.
(13697)

Doenças do pulmão
—Dr. F. Catão, do Hospital dos Tuberculosos. Docente da Faculdade de Medicina do Rio de Janeiro; rua Sete de Setembro 58, consultas das 13 horas em deante. Teleph. 4992, Cent. (9706)

Almanach d'"O Pensamento" de 1920 (Oitavo anno)
Contém: Dias felizes e infelizes de 1920, Artes adivinhatorias, Prophecias dos acontecimentos mensaes, Alta e Baixa dos Mercados, dando as datas principaes, para se fazer bons negocios com lucro certo, recommenda-se esta parte aos srs. negociantes. O Bom Exito nos negocios, Modo facil de corrigir as creanças viciadas e os Roedores de unhas. A's moças e moços dá a conhecer os dias proprios para os amores e muitas novidades... — Preço do volume, 2$000, pelo correio 2$300. Pedidos á Livraria Castrilho — Rua de S. José n. 114 — Rio de Janeiro. (E22854)

ANGORA'
Assombrosa descoberta!!!
O Rei dos Tonicos
Este preparado está reconhecido como o unico para reconstituir os cabellos, aformoseal-os, dar-lhes brilho e cor natural. Extingue a caspa e todos os parasitas. Não tem rival. Temos attestados de milhares de pessoas que provam o seu especial effeito. Indispensavel em qualquer casa; tambem é de grande utilidade para a pelle e banho de adultos e creanças, as de mais tenra edade. Approvado pela Saude Publica; premiado com medalha de ouro, etc.; tem perfume agradabilissimo. Vende-se em todo Brasil, perfumarias, drogarias, pharmacias e barbeiros. Distribuem-o de brindes, Veado, S. Lourenço, Souza Cruz e Benevides Pinna — Rio. (E 23498)

FAZENDOLA EM NICTHEROY
Vende-se uma muito bem situada, no municipio de S. Gonçalo, Sete Pontes, com uma esplendida casa de morada para familia, com todo o conforto e solidamente construida, dependencia grande, 4 esplendidas casinhas para renda, todas cobertas de telha e muita extensão de terra optima para a lavoura. Preço de occasião. Para tratar á rua da Quitanda n. 32, sobrado, sala da frente, todos os dias uteis. (E. 23.736.)

Erysipella e eczema
por mais antigas que sejam, garante cura radical mme. Medina, rua do Lavradio n. 182, loja; das 12 ás 17 horas. (C. 14672)

GONORRHÉAS
cura infallivel em 3 dias, sem dôr, usando GONORRHOL. Garante-se a cura completa com um só frasco. — Vidro, 3$000; pelo Correio, 5$500. Deposito geral: Pharmacia Tavares, praça Tiradentes, 62 — Rio de Janeiro. (7131)

FAZENDA DE CRIAÇÃO E LAVOURA
Vende-se uma fazenda em plena actividade, distante seis kilometros da cidade de Guaratinguetá, no Estado de S. Paulo, com 108 alqueires de boas terras, divididos em pastos cercados, café e outras lavouras. Com boa casa de morada e mobilada, agua encanada, banheiro e W. C., com bom banheiro de carrapaticida, tulhas e paiol e casas para colonos; bom gado de raça, animaes para sella e de carro, carros de bois, aranha, etc. Para mais informações, dirigir-se á rua Buarque de Macedo n. 50. (E. 23.661.)

FORTALECENDO
RESTABELECE TODAS AS FUNCÇÕES O *Vinho Tonico Phosphatado das Tres Quinas Bittencourt.*
111, R. Uruguayana, 111
(8413)

TAPEÇARIAS
Stores, cortinas, capachos e cortinados a preços baratissimos.
Capas de mobilias 70$000
Bandeaux com meias cortinas tecido de seda, forradas a 100$000.
CASA HELMO PINHEIRO
Quitanda n. 33
TELEPHONE C. 1.850
(11363)

DOR NOS RINS
Urinar na cama
Tonteiras, indigestões, prisão de ventre, dores de cabeça, figado e estomago, hemorrhoides, dyspepsia, urinas soltas, opilação — Cura radical em pouco tempo, com o
Chá de Saude
(Purgativo, depurativo e diuretico de folhas e flores medicinaes).
A' venda nas principaes pharmacias e drogarias. Deposito geral, DROGARIA PACHECO, Rua dos Andradas, 45. (E 23890)

Cor natural aos cabellos
Obtem-se com o uso da Tintura EUNICE a cor preta, castanho escuro e castanho claro. Caixa, 10$, pelo Correio 12$000, á venda nas perfumarias, drogarias e pharmacias e no deposito geral, rua do Theatro n. 9. Perfumaria Silva — Tel. Central 1368. (9506)

SER BELLA?!
Não ter *Sardas, Pannos, Espinhas, Cravos ou Rugas;* possuir um *rosto mimoso,* de pelle fina e avelludada?! — Só usando MIMOSAHIL, o creme sem rival para a cutis. Vende-se nas perfumarias. Vidro 4$000. Pelo Correio, 5$500. — Depositario: Joaquim Alves da Cunha. R. Jockey-Club n. 310. (14783)

Feridas e tumores
de qualquer especie e caracter, garante cura radical mme. Medina, rua do Lavradio n. 182, loja; das 12 ás 17 horas. (C. 14672)

ATTENÇÃO
Retratos a crayon, executam-se com perfeição, a 20$ e 30$000. Assim como temos um variado sortimento de quadros para sala de visitas e ditos para sala de jantar, a preços de reclame. Encarregamo-nos de collocação de vidros a domicilio, por preços modicos, espelhos, quadros, por encommenda, e outros artigos. Especialidade em estanhar vidros de espelhos velhos. Simões Feliciano da Rocha, rua Visconde do Rio Branco n. 64. Rio de Janeiro. Tel. Central 1568. (E 23552)

Molestias da pelle
de qualquer especie e caracter, por mais antigas que sejam, garante-se cura radical. Madame Medina, rua do Lavradio n. 182, loja; das 12 ás 17 horas. (C. 14672)

GRATIFICA-SE
com 50$ a quem arranjar uma casa ou sobrado pequeno, até 200$, que não diste do centro mais de 20 minutos. Carta á M. L., rua Frei Caneca 81. (E 25008)

Automovel Renault
Vende-se um auto-barata de 12 H. P. em perfeito estado. Rua da Luz n. 138. (E 24945)

COMPANHIA GERAL COMMERCIAL

96, RUA 1º DE MARÇO, 96

CAIXA POSTAL, 400 — RIO DE JANEIRO — TELEPHONES: NORTE 4071 E 2611
End. tel. ALMINKO

EM STOCK:

ARAME FARPADO
ARAME GALVANIZADO, LISO, TODAS AS GROSSURAS
CINTAS DE 1/2" E 5/8", PARA ARQUEAR
PÁS AMERICANAS DE BICO E QUADRADAS
ZINCO EM CHAPAS
ZINCO PARA PHOTOGRAVURA
FERRO E AÇO, EM CHAPAS, BARRAS E VERGALHÕES

PREÇOS SEM COMPETIDORES
(14585)

Papel assetinado
Avulso, em bom estado, diversos formatos, a 1$ o kilo. Pegam amostras a Leal. Telep. C. 2148. (E 24698)

CORRENTISTA
Precisa-se de um com boa letra, para trabalhar em contas correntes. Rua Acre 75. (E 25011)

A SYPHILIS

(em todas as manifestações, phases e periodos)

molestias da pelle, rheumatismo, chagas, e todas as doenças provenientes de sangue impuro

Tratam-se até a cura radical e completa com o mais forte e energico preventivo e depurativo anti-syphilitico, inteiramente inoffensivo,

DEPURATOL!

Marca registrada e approvada pela Directoria de Saúde Publica do Rio de Janeiro.

Tubo com 32 pillulas, 8 a 10 dias de tratamento, 5$000 — Pelo Correio, mais 400 réis — 6 tubos, 27$000; pelo Correio, mais 1$000.
O **DEPURATOL** encontra-se á venda em todas as boas pharmacias e drogarias.
Deposito Geral — PHARMACIA TAVARES
Praça Tiradentes, 62 Rio de Janeiro
(14902)

JOIAS
Telephone, 6.062, Norte
e dentes; concertam-se e fabricam-se e dentes; concertam e fabricam-se joias e relogios — Concertos garantidos.
— — PAGA-SE — —
Ouro - gram. 2$100 Platina - gram. 23$
Prata de 80 a 200 réis
97 -- URUGUAYANA -- 97
(E 26044)

UTERO
suas molestias, colicas, visitas irregulares, anemias, flores brancas, pallidez, inflammações, suspensões e todas as doenças de sras. de qualquer edade, basta só o uso do SEDANTOL. Cura hemorrhagias, faz bemestar no utero e ovarios e a todo o corpo. Granado & Filhos, R. Uruguayana, 91. Granado & Comp., R. 1º de Março, 14. Casa Hubert, Rua Sete, 61. (E 26073)

Alta descoberta!!
Nadinar, oleo que faz todo o cabello mais encarapinhado que seja, completamente liso, não se conhecendo até as pessoas de cor pelo cabello. Vidro, 2$000, rua dos Andradas 5. (Drogaria. Deposito S. Pedro, 266. Telephone 3.430, Norte. (E 25024)

JACARÉPAGUA'
Precisa-se de duas boas casas para duas pequenas familias estrangeiras, uma maior e outra menor, em logar elevado até a Praça Secca, que tenham boas accomodações e boa chacara. Informações por favor á rua General Camara n. 62, sobrado, com o sr. João (E 24841)

CAXAMBU HOTEL ALLIANÇA

E' incontestavelmente o mais bem montado e mais hygienico de Caxambú e frequentado pelas Exmas. familias da mais alta sociedade. Informações, por favor com o sr. Ricardo Ramos. Rua S. Pedro 30, sobrado. O proprietario Antonio de Campos Martins. (E 25100

CITHARA IDEAL
Instrumento original que qualquer pessoa executa sem precisar saber musica. Todos podem executar bellissimos trechos de operas, operetas, tangos, valsas, polkas, fado, com uma só explicação, ou sejam dez minutos de exercicio.
Uma cithara em elegante caixa, acompanhada de 12 peças escolhidas, chave para afinação, palheta e instrucções clarissimas, custa apenas 30$000; peças em separado, 5$000 cada collecção de doze.
Remette-se para qualquer parte do paiz, augmentando 3$000 para porte e embalagem. Escreva hoje mesmo pedindo prospectos descriptivos a Humberto Athayde & C., Rua Acre n. 70. Vendas a varejo na Casa Stephen (Galeria Cruzeiro). — Rio de Janeiro. (E 23237)

CALÇADO
dos melhores fabricantes do Rio e S. Paulo, com sollas "Neolin" e communs.
Shooteiras Paulistas, as mais fortes e baratas.
Botas para montaria
Grande deposito de sapatos collegiaes e alpercatas "Mignon".
Lindos feitios de sapatos para senhoras.
Um enorme saldo de alpercatas pretas, 18 a 27 a 5$000 o par
9 – Travessa do Rosario -- 9
J. P. da Cunha & C.a
(E 23806)

Calçados finos
Sob medida para HOMENS e SENHORAS
— J. COELHO & C. —
Rua Buenos Aires n. 33
(E 24705)

VINHO CREOSOTADO

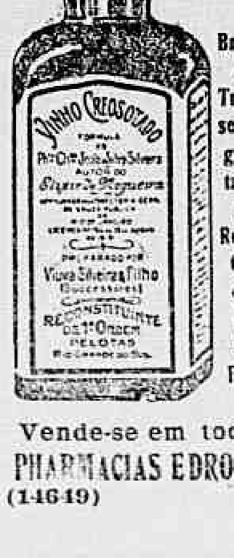

Empregado com successo nas seguintes molestias:
Tosses, Bronchites, Asthma, Tuberculose até o 2. grão, Catarrho Pulmonar, Resfriados, Constipações, Depauperamento e Fraqueza Geral.
Vende-se em todas as PHARMACIAS E DROGARIAS
(14649)

BORLIDO MAIA & C.ª
CASA FUNDADA EM 1878
Unicos depositarios do cimento inglez "WHITE" e "BROTHERS", tinta hygienica OLSINA e DERMAPHTHOL, para matar o carrapato do gado.
Telephone 274 — RUA DO ROSARIO 55 – 58

Aos inquilinos da Fazenda da "Boa Esperança"
(MUNICIPIO DE IRAJA')
A Directoria da Companhia Suburbana de Terrenos e Construcções notifica a todos os inquilinos que o sr. Jesus de Oliveira Brazil têm os poderes necessarios e plena autorização da Directoria desta Companhia para cobrar todos os alugueis atrazados e presentes.
Previne-se aos inquilinos que no caso de recusa ou demora nesses pagamentos, a Directoria se verá obrigada a proceder judicialmente ás ditas cobranças.
Rio de Janeiro, 25 de agosto de 1919. (E 24970)

COZINHEIRA
Precisa-se com boas referencias, 50 rua Bambina, Botafogo. (E 24834)

Torneiro mecanico
Precisa-se um. Rua Prainha 11. (E 25091)

MOLESTIAS DOS RINS E DO CORAÇÃO
Use o TONICARDIUM, tonico dos rins e do coração; limpa a bexiga, desinflama os rins, cura as nephrites, areias, colicas renaes, augmenta as urinas. Cura as inchações dos pés e rosto, pela manhã, hydropsias, com cansaço, falta de ar, palpitações, dores sobre o coração, asthma, bronchite asthmatica, arterio-sclerose; remedio indispensavel a todas as pessoas edosas. Em todas as drogarias e em Granado & C.ª, Rua 1º de Março, 14, Granado & Filho, R. Uruguayana 91. Drogaria Rodrigues. (E 26072)

AO 191
Fabrica de roupas brancas para senhoras e creanças

SEDA LAVAVEL, DESDE 3$900
Meias para senhoras, par 1$000, 2$, 2$500, 3$000, 3$900, etc.
Meias para meninos, $400, $500, $600, etc.
Camisas para dia, 2$100, 2$800, 3$100, etc.
Ditas noite, desde 5$500
Corpinhos, desde.. 2$500
Calças, desde.... 3$900
Voil, córte 9$600, todas as côres.
Sortimento completo de roupas brancas para enxovaes de Collegios e para Noivas.
Roupas para cama e mesa. Cobertores, Colchas, Morins, Cretones, Pannos para mesa e mais concernentes.
PONTOS A JOUR E BORDADOS COM PERFEIÇÃO

191, Rua 7 de Setembro, 191
Telephone Central — 3963
(293)

TURBINAS
para agua de qualquer capacidade. Casa Eugenio, rua Theophilo Ottoni n. 99. (E. 24.493.)

TRASPASSA-SE
uma quitanda em bom ponto. Rua do Portinho n. 41, Penha (circular), com Arthur Costa. (E 24850)

Livros inglezes e americanos
Medicina --- Electricidade --- Engenharia e Romances
A. ARAUJO MENDES
45 -- Rua dos Ourives -- 45 -- Rio
(18)

Fabricante de cabides para terno em superior madeira de peroba. A venda em toda parte
Exigir a marca registrada L. Serrachioli.
Por atacado: RUA RIACHUELO, 139.
Telephone, Central, 5673.
(14517)

FAZENDA DE CAFE' E CEREAES
Vende-se uma fazenda de cafe e cereaes, no Amparo de Barra Mansa, E. do Rio, distante da estação de Jorge Rademaker 2 1/2 leguas e 3 da Volta Redonda; com 225 alqueires geometricos de terras, com cafezaes novos para 3.000 a 4.000 arrobas, aguada perenne com muita fartura e muitas vargens para cultura de arroz. Tem boa casa de moradia, em optimo estado de conservação, paioes tulhas, engenho de café, machina de preparar arroz, batedeira de arroz, arados, grades de discos, rodos Croskil e destorroador Bajac. Tem dois moinhos, cevas, gallinheiro, casa de tropa, 2 carros apparelhados, tropa, 9 pastos cercados a arame e 80 alqueires entre matta virgem e capoeirões; está colonizada e em pleno funccionamento. Dirijir-se á Mariano Valente no Amparo de Barra Mansa, E. do Rio. (E 25034)

FAZENDA
Que se vende por 50 contos, com 37 a 38 alqueires de terra de planta, com bom cafesal para 800 a 1.000 arrobas de café annual, capoeiras, pastos, e outros terrenos superiores para plantio de todos os cereaes e fumo. Distante desta cidade 2 e 1/2 kilometros, casa de morada confortavel, com jardim, vasto e variado pomar, agua potavel, telephone particular para a cidade, 6 casas para colonos, boa aguada que acciona 2 moinhos para fubá, e outros mecanismos. Ceva para capados, currаes e pastos para cria de porcos, muito extensos. As construcções desta propriedade são todas novas, não tem formigas sau'vas e não são traçados os terrenos por caminhos publicos. Os preparos dos terrenos para o plantio actual vae com muita actividade sustentando o preço pedido até o fim deste mez, dahi em deante, mais o valor dos serviços. O motivo da venda será dito ao pretendente. Sendo essa propriedade muito rendosa, o negocio é de occasião. Fornece-se ao senhor pretendente photographias e relatorio que, pondo pela metade do valor o existente, dá acima da quantia pedida. José Motto — Cidade de Ubá — Minas. E. F. Leopoldina. (14.956.)

Alameda São Boaventura
(NICTHEROY)
Vende-se optimo terreno situado na prospera e bella alameda São Boaventura, Fonseca, Nictheroy, fazendo frente para duas ruas, por preço convidativo. Para ver e tratar á rua da Quitanda n. 32, sobrado, 1º andar, sala de frente, todos os dias uteis. (E. 23.735.)

"915 Homœopatha"
EM TABLETTES
Dynamisação em primeira centesimal do 914 (Néo-Salvarsan), pelo pharmaceutico Theophilo de Andrade. Cura radicalmente a SYPHILIS em todas as suas manifestações, taes como: rheumatismo, feridas, manchas da pelle, eczemas, empingens, espinhas, escrophulas, darthros, erysipelas, bubões, tumores, etc. Não tem dieta. Preço, 2$500. Granado & C., 1º de Março, 14; Casa Huber e rua Uruguayana, 91. (6725)

AO EDEN

Attenção!!

Crepe da china . .	11$500
Setim liberty . . .	6$000
Filó de seda larg. 90 c/m	4$000
Voil de seda . .	6$500
Crepe georgette .	12$000
Casemira de seda.	24$500
Taffetá	14$000
Atoalhado	3$500
Cambraia de linho peça	40$000
Vestidos de voil .	22$000
Vestidos de filó c/ forro de seda	95$000

Grande sortimento de chapeos para senhora: de seda, filó, gaze a . . . . . 22$000
Formas [illegible] . . 8$500
" [illegible] . . 6$000
Fantasias diversas
Bandeaux, plumas
Aigrettes, Crosses, Paradys
PREÇOS SEM RIVAL

91, Senador Euzebio, 91
NORTE 4188
(14592)

Perigosa negligencia

Póde-se quasi affirmar que todas as vezes que se sente enxaquecas, dôres nas costas ou nas espaduas e, sobretudo, mão gosto na bocca de manhã ao levantar, o figado não está funccionando bem.
As pessoas nas quaes se manifestam esses symptomas, apparentemente sem importancia, estão bem longe de avaliar o que se passa no seu organismo e, por isso, delles não fazem caso.
E' MUITO PERIGOSA ESTA NEGLIGENCIA
e todos aquelles que assim procederem, estão arriscados a mais tarde soffrer as graves consequencias de não terem tido o necessario cuidado, logo depois dos primeiros indicios da molestia.
A demorada e imperfeita secreção de bilis pelo figado para o canal alimentar começa quasi sempre por provocar a prisão de ventre, enxaqueca, falta de appetite, azia, indigestão, dyspepsia, infartação depois de comer, ataques biliosos, impureza de sangue, perda de energia para o trabalho physico e mental, perda de memoria, cansaço, palpitação do coração, somno desassocegado, urina carregada, tristeza, debilidade geral, prostração nervosa, insomnia, hemorrhagia, perda do poder sexual, etc.
"As Pilulas Universaes Melhoradas de Perestrello" são indicadas com a maior confiança, devido á excellencia de sua composição puramente vegetal. Não têm resguardo, não produzem colicas, por isso que agem brandamente. São purgativas e depurativas.
Preço: uma caixa, 2$500; uma duzia, 25$000.
Pelo correio: uma caixa, 3$; seis caixas por 13$ e 12 caixas por 26$000.
Vende-se em todas as drogarias e pharmacias e na "A' Garrafa Grande"
PERESTRELLO & FILHO
66 -- RUA URUGUAYANA -- 66
Em Nictheroy, Drogaria Barcellos. Em Campos, Pharmacia Pacheco.
Não se acceitam sellos nem estampilhas (9754)

Cofres Minerva
Couraçados contra fogo e roubo, de reputação mundial. Sortimento completo. Vendas a dinheiro e a prestações. Preços e qualidades sem competencia. Rua São Pedro n. 7. Tel. Norte, n. 3.042. (E 23273)

MECANICO
com boas referencias e conhecendo perfeitamente qualquer ramo de seu officio, deseja collocação, de preferencia no interior. Resposta á rua Buenos Aires, 42, sobrado. (E 24831)

OURO - PLATINA
A Joalheria de Felisberto de Oliveira, antigo 103 da Rua Uruguayana, hoje RUA DA CARIOCA N. 28 — Tel. 4556, C., compra:
Ouro Moeda — 22 quilates, a 2$500 por gramma; Ouro 18 quilates, fundido, a 1$900; Ouro velho, 18 quilates, cascalho, a 1$800; Ouro qualquer quilate inferior, a $100 réis por quilate grammo. Platina, 15$000 a 25$000 por gramma, conforme limpeza ou lavôr.
Rua da Carioca, 28
(E 23946)

VENDEDORES
de assucar. Precisam-se, á rua Gama n. 80 Cáes d Porto, em frente ao armazem. (E 24689)

Machina de escrever
Compra-se uma em perfeito estado. Cartas a Carlos Couto. Rua Ouvidor n. 183. (E 23921)

O Dr. Fournier e a syphilis

"... De todas as molestias que existem, a que mais prejudica o genero humano, pelas consequencias futuras, é a syhilis. Cural-a é cumprir um dever sagrado, porque vae evitar o soffrimento á sua prôle. Os innumeros medicamentos até hoje descobertos e que dizem curar a doença, limitam-se, quando muito, a debellar effeitos: o germen, o microbio, que é o mal, esse fica; dahi a algum tempo, vemos que a molestia, com todo o seu cortejo de symptomas reapparece e que se transmitte, por herança aos filhos..." Necessario se torna, pois, usar um medicamento especifico, que tenha a propriedade infallivel, certa, de destruir o germen causador da syphilis: esse especifico é a Syphilina Fournier. Tomal-a é assegurar a si proprio uma longa vida, sã, robusta, sem soffrimentos, e ter para doural-a, filhinhos saudaveis, fortes, alegres e felizes! A Syphilina Fournier vende-se em todas as pharmacias e drogarias. Agentes geraes: Perestrello & Filho, rua Uruguayana, 66. (9757)

ELEGANCIA E CONFORTO
Só obtem quem manda fazer o calçado na rua do Hospicio 33. (E 24701)

CASA
Compra-se uma até 12:000$000; cartas para M. Chagas, nesta redacção. (E 23939)

OPTICA BRASIL

Especialidade em oculos e pince-nez, lunetas, binoculos, thermometros, lentes de todas as qualidades, dos melhores fabricantes, por preços sem competidor. Importação directa. (Cutelaria fina). Exame da vista gratis.
J. PEREIRA & MADUREIRA
Rua da Assembléa, 54—Rio de Janeiro.
Tel. C. 2630. (14102)

Desnatadeira de 1.000 litros
Vende-se uma com grande abatimento, Alpha Lavaal, em perfeito estado de conservação e com pouco uso. Informações com o proprietario, Teleph. 1989 Sul, ou com o sr. C. Cruz, á rua Carioca 20. (E 23898)

Chapelaria Portugueza
Traspassa-se uma de reformar chapéos de cabeça ou admitte-se um socio que entenda do artigo, para desenvolver o negocio, em varejo, negocio de occasião. Trata-se á rua dos Invalidos 114. (E 23935)

Tratamento rapido, radical, racional e scientifico
DAS
Feridas

A SANTOSINA (pomada seccativa) é o remedio aconselhado para o tratamento rapido, radical, racional e scientifico de qualquer ferida nova ou antiga.
A SANTOSINA destaz as carnes esponjosas, madurece e faz rebentar os bubões venereos, os panaricios, os unheiros, os anthrazes e os tumores de qualquer especie, sem ser preciso rasgal-os a ferro, impede-os de gangrenar cicatrizando-os radicalmente.
Cura as chagas ou ulceras, os golpes e as cortaduras.
Desincha as inchações, taes como as erysipelas, as pernas inchadas, restituindo-as ao seu natural.
Cura as empigens com bolhas vermelhidão as destróe e ás sarnas.
A comichão desapparece em poucas horas com a applicação desta pomada.
Cura as hemorrhoides externas, allivia como por encanto o prurido ou comichão desesperada no anus e desfaz completamente os tumores hemorrhoidarios ou mamillos. Cura as queimaduras.
Esta pomada é muito fresca, não exige resguardo e deixa trabalhar. Preço 2$500. Pelo Correio 3$500.
A' venda em todas as pharmacias e drogarias.
Depositarios: — J. M. Pacheco, á rua Andradas 43 e Perestrello & Filho, á rua Uruguayana, 66.
EM NICTHEROY: Drogaria Barcellos. —:— EM CAMPOS: Pharmacia Pacheco. (9727)

Cartomancia Chiromancia e Telepathia
O Professor Romanellee trabalha com quatro baralhos de cartas e pelas linhas da mão: faz quaesquer trabalhos, une os desunidos e faz reinar a paz nos lares das familias. Consultas todos os dias, das 10 ás 2 e aos domingos e dias feriados das 8 1/2 ás 10 1/2. Rua da Conceição 82, ant. 136 mod. Teleph. 614. Nictheroy. (E 23211)

PILULAS VIRTUOSAS
Curam em poucos dias a molestia do estomago, figado ou intestinos. Estas pilulas, além de tonicas [illegible] nas dyspepsias, prisão de ventre, molestias do figado, bexiga, [illegible] nauseas, flatulencias, mão halito, [illegible] São um poderoso digestivo e regularisador das secreções gastro-intestinaes.
A' venda em todas as pharmacias. Vidro 2$500, pelo correio [illegible] Depositario: Drogaria VICTOR RUFFIER & C.ª, rua S. Pedro, [illegible] Rio de Janeiro. [illegible]

VIAS URINARIAS

Syphilis, molestias das senhoras, estreitamentos urethraes (sem operação), gonorrhéas chronicas, hydroceles, impotencia, espermatorrhéa. Dr. Caetano Jovine, da Faculdade de Medicina de Napoles e habilitado por titulos da do Rio de Janeiro. De 1 ás 5. Rua S. José 56, sob. Tel. 2155 Central. (13616)

MACHINAS

Para fazer gelo para fazendas, 6 a 10 kilos á hora, muito simples. Casa Eugenio, rua Theophilo Ottoni 99. (E. 24.496.)

Motores electricos

Um de 6 H. P., 220 volts; um de 5 H. P., 220 volts; um de 3 H. P., 220 volts. Casa Eugenio, rua Theophilo Ottoni n. 99. (E. 24.491.)

CIMENTO EM STOCK

Marca - M. S. B.

Incontestavelmente o melhor

Analysado na Escola Polytechnica do Rio de Janeiro e Estrada de Ferro Central do Brasil

Importação exclusiva da A MERCANTIL SUECO-BRASILEIRA SJOSTEDT & C.

84 - Rua General Camara - 84

(14492)

PHARMACIA

Vende-se uma propria para principiante, distante da cidade 20 minutos, tem 5 annos de existencia, armações novas, estylo moderno; informações na Drogaria Central, r. Assembléa n. 75. (E 24942)

IMPIEGATO

Da importante Ditta cercassi giovane dattilografo che sappia corrispondere in italiano e conosca un poco di contabilità. Offerta con referenza alla Cassetta Postale n. 1265. (E 24908)

XAROPE PEITORAL

— DE —

ANGICO COMPOSTO

CURA *Tosses, Bronchites Agudas* ou *Chronicas, Catarrhos, Constipações, Influenza, Asthma, Coqueluche, Defluxo*, etc.

Vende-se em todas as Pharmacias e Drogarias. — Deposito: Pharmacia Bragantina, Rua Uruguayana, 105. (4338)

Fabrica de charutos

Traspassa-se, causa doença, negocio serio de grande rendimento. Marca registrada de grande consumo em toda charutaria. Informações tel. Central 4362.— (E 24802)

SERRAS SEM FIM

Vendem-se de 36 1|2" x 8" e Serras Engenho de Quadro de diversas dimensões; encontra-se stock á venda á rua Senador Euzebio n. 200 — Elisio Silva. (E 25081)

OFFICINA ELECTRO-MECHANICA

Enrolamento de qualquer machina electrica, compram e vendem motores, Dynamos Alternadores

Montagens, Installações de Usinas, Fazendas, etc., no Rio ou em qualquer Estado

MANGEON & PAPA

Rua General Camara, 161 - Tel. Norte 2256

RIO DE JANEIRO (14444)

JUROS 8 2|10 %

Vendem-se 10 debentures da Usina São Gonçalo, v|n 200$000 cada um, por 1:950$000. Procurar á rua 7 de Setembro n. 175, loja, Benedicto. (E 23891)

2.000 BACIAS

Salvadas de incendio, com pequenos defeitos, estrangeiras, de folha, com 26 pollegadas, a 5$ e 6$. Vende-se na rua Frei Caneca n. 7. (E. 23.862.)

Cofres de aço á prova de fogo, prensas de copiar, fogões, ferros de engommar, etc.

Fabricam e vendem L. B. DE ALMEIDA & C.ª, á RUA DOS ARCOS NS. 28 A 42

(10632)

FAZENDA

Pessoa que tem gado de criação, precisa arrendar uma de 30 alqueires para cima; quem tiver escreva por favor para á rua Marechal Rangel 199. Para F. Silva. (E 23994)

Thereza Auferl

Pessoa chegada de fóra procura informações. Deixe carta na posta restante do Correio Geral, dizendo onde póde ser encontrada. E. Farias. (E 24843)

SEM INJECÇÕES

SEM INJECÇÕES — Gonocelle

Cura-se em poucos dias a Gonorrhéa ou outro qualquer corrimento com o uso do GONOCELLE; não tem dieta nem affecta aos intestinos. E' em tablettes, por isso torna-se facil seu uso. Preço 2$000. Deposito, Sete de Setembro 61 — CASA HUBER. (14029)

OPERARIOS

Precisa-se de alguns na Cia. Cervejaria Brahma. — Rua Marquez de Sapucahy n. 200. (14895)

MESAS para Machina de Escrever

Modelos variados de 25$ a 70$00

— NA —

CASA A. F. COSTA

Rua dos Andradas, 27

(14913)

COKE

Vende-se coke para qualquer quantidade; faz-se reducção nos preços para grandes quantidades, fornecimentos para embarques maritimos e terrestres; pedidos a Mendes Dias & Vianna, rua Clapp n. 54, Teleph. Central 3822. (E 21984)

D. Maria Simas Guimarães

Precisa-se falar urgentemente com d. Maria Simas Guimarães, viuva de Manoel Candido Nobrega, a bem de seus interesses. Dirija carta a Antonio Martins Nobrega, em Angra dos Reis (Estado do Rio). (E. 23.808.)

ARMAZEM

Precisa-se de um, grande, proximo ao largo da Carioca. Informações ao gerente desta folha. (11399)

CASA

Precisa-se alugar uma para pequena familia estrangeira, com 4 quartos, salas, etc., jardim e quintal em logar saudavel, perto da cidade. Offertas a R. M. X., 1000, nesta folha. (E 23903)

?

O cavalheiro está descontente com o seu alfaiate? porque não experimenta o corte e as puras casemiras inglezas da *Alfaiataria de J. Coelho & C.*, á RUA BUENOS AIRES 33? (E 24703)

VERMIOL RIOS

SALVADOR DAS CREANÇAS

E' o unico VERMIFUGO-PURGATIVO de composição exclusivamente vegetal, que reune as grandes vantagens de ser positivamente INFALLIVEL e completamente INOFFENSIVO.

Póde-se, com toda confiança, administral-o ás creanças sem receio de incidentes nocivos á saude. Sua efficacia e inoffensividade estão comprovadas por milhares de attestados de abalisados medicos e humanitarios pharmaceuticos.

A' venda em todas as pharmacias e drogarias. Depositarios: Silva Gomes & C., rua S. Pedro 42. (E 4025)

MÃES EXTREMOSAS se quizerdes preservar os vossos queridos filhinhos das molestias da pelle que os affligem, banhae-os com SABONETE DE REUTER. — Rua São Pedro, 127. (E 21968)

AVISO

Visto termos na cidade do Rio de Janeiro muitas machinas Singer ALUGADAS, chamamos a attenção do publico para ter muito cuidado em comprar essas machinas de particulares. A' venda de uma nossa machina pelo arrendatario é inteiramente illegal. Por isso recommendamos que antes de comprar uma machina Singer de particulares queiram ver primeiramente nosso RECIBO DE LIQUIDAÇÃO FINAL.

Aos antigos arrendatarios que ao completar o pagamento da machina de accordo com o contrato se tornarem PROPRIETARIOS da mesma, pedimos, de novo, que para sua propria garantia entreguem, na loja onde a machina foi obtida, todos os seus recibos azues de alugueis mensaes, recebendo em troca o nosso RECIBO DE LIQUIDAÇÃO FINAL, devidamente carimbado e estampilhado.

Caso haja alguma duvida a este respeito queiram dirigir-se ao escriptorio central, com a

Secção de informações

RUA DA QUITANDA, 161, 1º ANDAR

RIO DE JANEIRO

Nesta Capital mantemos as seguintes agencias: — Avenida Rio Branco n. 125; Cattete n. 251; Estacio de Sá n. 55; Archias Cordeiro n. 135 e Quitanda n. 161. (C 14805)

O Vigor do Cabello do Dr. Ayer

extingue a caspa e produz um lindo cabello, longo e lustroso. Tende a certeza de que, adquirindo o vigor do Cabello, conservareis, com o seu uso, a abundancia e magnificencia do vosso cabello, até uma edade avançada. — Agente: H. RINDER — Caixa Postal, 2014. — RIO. (9794)

Terreno no Leblon

Vende-se um magnifico lote, no melhor ponto, á 600$ o metro de frente. Carta caixa do Correio n. 648. (E 24000)

3:000$000

Bom commerciante, precisa de particular, por 2 mezes, dando boa garantia. Carta neste jornal á W. F. (E 24889)

Banco Hypothecario e Agricola do Estado de Minas Geraes

Tem garantia de juros pelo Estado de Minas

Serviço completo de correspondentes no interior de Minas e nos outros Estados.

Recebe depositos em

C|C "Movimento" a. . . . . 3 % (Capitalizados

" "Limitada" (desde 25$) 5 % (de 6 em 6 mezes.

ao prazo fixo de 3 mezes. . 5.½ %

" " " " 6 " . . 6 %

" " " " 12 " . . 7 %

Resposta breve a qualquer consulta.

Faz todas as operações bancarias

Rua Visc. de Inhauma, 76

(14505)

Roupas brancas

Precisam-se de boas *costureiras* e *bordadeiras* á mão na Lingerie Moderna, Assembléa 121, 1º andar. (E 23956)

Officiaes sapateiros

Precisam-se para calçados finos de homens e senhoras, á rua Buenos Aires 33; paga-se 13$500 e 12$500. (E 24702)

Gonorrhéa... CURA RADICAL...

AGUDA ou CHRONICA

Assembléa, 54

9 da manhã a 9 da noite.

Dr. Pedro Magalhaes

(E 24811)

Para os srs. Medicos

Bibliotheca e material cirurgico completos, procurar J. Moraes, ás segundas, quartas e sextas-feiras, á rua Marechal Floriano 55, 1º andar. Venda quasi de graça. (E 23885)

PROFESSOR

Dá aulas de allemão, latim, grego, francez, inglez e portuguez, na sua propriedade, rua Conselheiro Sampaio Vianna 78 (Rio Comprido). (E 23912)

A. COSTA ARAUJO

Rua da Constituição n. 78

Junto á Praça da Republica

Telephone: Central 4450

MADEIRAS E MATERIAES DE CONSTRUCÇÕES

Completo sortimento de madeiras serradas em todos os comprimentos, grossuras e qualidades.

— Preços modicos — (8274)

"HORAS VAGAS"

Sonetos do joven e mallogrado poeta Alvaro Savart de Saint Brisson Pereira. Acha-se á venda na papelaria Americana: Assembléa 90. (E 22989)

FAZENDEIROS

Contra as faiscas electricas protege-se edificios, bemfeitorias, criações, etc, com os para-raios. Colloca-se. Casa Eugenio, rua Theophilo Ottoni n. 99. (E. 24.494.)

OLEO DE LINHAÇA

COMPANHIA OCEANA DO BRASIL

47, Rua S. Pedro

Tel. N. 4505 14554

COFRES

Os senhores pretendentes não comprem sem verificar o nosso artigo e preços. Deposito: rua S. Pedro n. 198. (E. 23.346.)

LABORATORIO

Vendem-se pequenas caldeiras e estufas electricas e mais pertences. Casa Eugenio, rua Theophilo Ottoni 99. (E. 24.495.)

Lampadas Philips

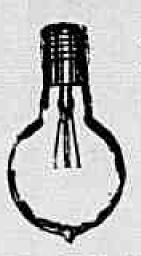

DE 120 VOLTS

Luz brilhante e economica

São as melhores

GRANDE STOCK

Ao Telephone de Ouro

F. F. BRAGA & C.

48, RUA GONÇALVES DIAS 9474

Banco Mercantil do Rio de Janeiro

67, Rua Primeiro de Março, 67

Presidente João Ribeiro de Oliveira e Souza

Director — Agenor Barbosa

Banco de Depositos e Descontos

FAZ TODAS AS OPERAÇÕES BANCARIAS 6410

VINHO IODO PHOSPHATADO DE WERNECK.

ANEMIA

LYMPHATISMO

DEBILIDADE

(43913)

MICROSCOPIO

Compra-se um bom microscopio, em perfeito estado, com objectiva de immersão. Preço razoavel. Cartas a esta folha — L. T. V. (E 24639)

ARMAZEM

Traspassa-se um ou tres na rua Frei Caneca com contrato; informa-se na mesma n. 3, com o sr. Manoel. (E 23.864.)

PIANO

do autor Bluthner, grande modelo, cordas cruzadas, vende-se um á rua da Carioca n. 81; trata-se com o sr. Abilio. (E 24753)

O SABONETE SANITOL

O MELHOR E O MAIS PERFUMADO

(14532)

Minha senhora

Quereis ver a vossa familia livre dos perigosas doenças infeccionantes? Procedei á limpeza do vosso domicilio com o poderoso desinfectante

PHENO-DANICA

Encontra-se á venda em todas as pharmacias, lojas de ferragens e armazens de 1ª ordem. 9456

PARAISO — DAS — CRIANCAS

Casa unica especial em artigos para creanças

Enxovaes para recemnascidos, baptisados e collegiaes

Secção de Exportação

R. 7 Setembro, 134

Telep. C. 1231— Rio (2)

Um Funccionario Publico Que Vence

Declara que a vida do filho foi salva pelo ANION

O menino João Pinto, recentemente atacado de uma tosse chronica que os medicos desesperavam de curar, parece haver recuperado completamente a saúde com o ANION, o novo tratamento scientifico para todas as affecções do peito e da garganta, introduzido ultimamente aqui pelos Estados Unidos.

ANION

cura uma tosse immediatamente; os seus effeitos são de eliminar a pressão, a ardencia, as dôres dos pulmões e da garganta, e de restaurar as condições de uma respiração franca e perfeita. O doente rapidamente recupera a normalidade das suas funcções respiratorias sob a influencia desta nova descoberta.

Experimentae-o esta noite para a vossa tosse. Vende-se em todas as principaes drogarias e pharmacias.

Granado & C., Araujo Freitas & C., Drogaria Pacheco, R. Hess & C., Silva Gomes & C., Pietro Quimarães & C., V. Ruffier & C., Granado & Filhos, Drogarias André, Rangel & Rodrigues, Rio

(6173)

PARA-RAIOS

Vende-se, colloca-se em qualquer predio, especialmente para fazendas. Casa Eugenio, rua Theophilo Ottoni n. 99. (E. 24.492.)

PHARMACIA

Vende-se em bom ponto, fazendo regular negocio; informa-se na rua do Theatro 29, com o sr. Carvalho. (E 24852)

Seja qual fôr

O motivo da quéda dos cabellos cede com o uso do

PETROLEO OLIVIER

que é muito perfumado com absoluta ausencia do cheiro de petroleo e ininflammavel. Resultado positivo e garantido.

Não acceite substituições, exija o de Olivier. Vidro, 3$000; pelo Correio, 5$000.

Deposito geral: Araujo Freitas & Comp.

88 -- Rua dos Ourives -- 88

e em todas as perfumarias, drogarias e pharmacias do Brasil.

(9730)

QUARTO

Cavalheiro do alto commercio, precisa de um bem mobilado, perto do Flamengo. A. L. M. nesta folha. (E 23982)

Piano-Pianola Rex

Vende-se uma nova, com 100 rolos escolhidos, banco e capa. Informações Av. Mem de Sá, 94. Tel. Central, 4.085. (E 25041)

RAIOS X

Consulta com exame pelos Raios X, 20$000, para o diagnostico e tratamento das doenças do estomago, intestinos, figado, pulmões, coração, rins, ossos, etc. — Photographias.— DR. JORGE A. FRANCO, Especialista

15 Largo da Carioca, de 1 ás 6, todos os dias. Tel.: C. 3128.

(E 20377)

PHARMACIA

Adquire-se uma com movimento regular, em arrabalde. Negocio serio; cartas neste escriptorio a C. S. F. (E 24873)

ANILINAS

Vende-se por atacado e a varejo, preço de occasião, na rua Theophilo Ottoni n. 20, teleph. N. 6174. (E 22927)

TELHAS DE ZINCO

Chapas corrugadas galvanizadas de 26 polegadas de largura com 9 gomos, feitas de ferro puro (Ferro "Armco") resistente á ferrugem, em comprimentos de 6 a 10 pés e bitolas numeros 24, 26 e 28, proprias para construcções á beiramar. Durabilidade sem egual. Avenida Rio Branco n. 109, sala n. 43, 6º andar. (E. 25097)

Gonorrhéa... CURA RADICAL...

Em 3 dias !

Com o especifico

BLETROL

Exclusivamente vegetal

Vende-se em todas as Pharmacias. Depos. Drogarias: Rodrigues, R. G. Dias, 59; Carlos Cruz & C., R. 7, 81; Pharm. Gomes, R. 7, 139; Granado & C.; P. de Araujo & C. — Rua S. Pedro, 82, e Drogaria Pacheco. (14240)

Representante na Baixada Fluminense

Um cavalheiro com muito boas relações commerciaes, offerece seus serviços ao commercio do Rio de Janeiro e o de S. Paulo, tendo já regular movimento referente a este mistér, em toda baixada fluminense; onde póde contar com grande numero de freguezes, para diversos artigos de vendas diarias. As collocações das mercadorias serão feitas sómente a commissão.

Dará referencias de sua pessoa. Offerta á J. G. N. — E. F. Leopoldina — Est. do Rio — Rio Bonito. (358)

Estomatil

V. Exc. Soffre ?

Do Estomago, Figado, Rins e Intestinos? Tem dores de Cabeça? Falta de memoria? Tem prisão de Ventre? Tome o ESTOMATIL, unico que lhe poderá trazer o bem-estar desejado!!!

Quando se goza de boa saude, isto é, quando o systema digestivo está em bom estado, o nosso appetite indica quanto alimento devemos tomar. Este alimento entra no estomago, que por contracção e espansão dos musculos o mescla com os succos digestivos ou gastricos, suppridos pelas cellulas das paredes do estomago. Assim, o alimento se reduz logo a uma polpa chamada chimo; porém, naturalmente nem todo este alimento póde nutrir. Portanto, a natureza, principalmente com o auxilio da "bilis", que corre do Figado, transforma a parte nutritiva deste "chimo" em um fluido lacteo chamado "chilo", o qual entra no sangue para nutril-o ou enriquecel-o; e este sangue conduz os elementos da nutrição e vitalidade a todas as partes do corpo humano. As partes descartadas do "chimo" depois da extracção de cada particula nutritiva, se expellem então pelos Intestinos, e aqui o Figado volve a ajudar pois o fluido da bilis, obra como apperitivo natural. — Agora bem: quando os orgãos digestivos deixam de effectuar as suas funcções proprias, isto é, quando se tem indigestão — o estomago deixa de extrair nutrição do alimento e assim aquelle alimento azeda no estomago, produzindo gazes que envenenam o sangue, em vez de enriquecel-o, pelas impurezas que os Rins não podem filtrar. O Figado e os Intestinos não exercem tambem suas funcções — que são a limpeza dos desperdicios. — E a substancia nociva fica no arganismo embaraçando-o e sujando o sangue ainda mais. Quão natural que a saude decaia então!! Muitas vezes são as dores no peito e nas costas: Vento e dores no estomago, com perda de appetite, e paxismos de vomitos, etc. Porém, este não é o fim do disturbio!! Os effeitos do sangue impuro se manifestam de varios modos; póde-se ter dores de cabeça, debilidade, abatimento, fraqueza de animo, manchas na vista ou ainda afflicções mais graves.

O ESTOMATIL é tudo que V. Ex. precisa, pois havendo o bom funccionamento do estomago e Intestinos, todos esses males desapparecem nos primeiros dias de tratamento!!!

O ESTOMATIL regularizando os intestinos, evita a appendecite!!

Vende-se em toda a parte. Depositarios: — Rodolpho Hess & C.; V. Rodrigues; Carlos Cruz & C.; Granado & C.; P. de Araujo & C.; Drogaria Baptista, Fernando Malmo & Cia., e Drogaria Pacheco. Agente geral: Alfredo Rocha, praça Tiradentes n. 62. (14348)

GRATIS

Se quer ser feliz em negocios e em amizades, gozar saude, não perder no jogo, aprende a hypnotisar e magnetisar, collocar a vontade, augmentar a memoria, ser clarividente, conhecer a fundo a magia, livrar-se das influencias estranhas e dominal-as, vencer as difficuldades da vida e alcançar a felicidade e a paz, peça já o MENSAGEIRO DA FORTUNA, de Aristoteles Italia. Dá-se em mão ou manda-se pelo Correio. Envie $200 em sellos novos do Correio para o porte. rua da Misericordia, 16, 2º andar, esq. da r. S. José e proximo á praça Quinze de Novembro. (E 22547)

IMPOTENCIA

Cura radical sem uso de remedios em sua propria residencia

DR. M. T. SANDEN

RUA DA QUITANDA 51 — 1º andar — sala 2 — Rio de Janeiro — Caixa Postal 903. — Prospectos e informações gratis, verbaes ou por cartas, das 10 da manhã ás 6 da tarde. (E 24983)

-:- LOTERIAS -:-

Loteria da Capital Federal

Resumo dos premios da Loteria da Capital Federal, extraida em 10 de setembro de 1919.

15624 (S. Paulo) . . 20:000$000
40552 . . . . 3:000$000
16275 . . . . 1:000$000
40502 . . . . 1:000$000
42504 . . . . 1:000$000
22404 . . . . 1:000$000

PREMIOS DE 500$000

1241 53451 35401 7486

PREMIOS DE 200$000

49432 50880 32411 56170 25573
28082 24737 4415 1733 14895
6321 55798 1132 50502 59803

PREMIOS DE 100$000

12208 41701 7142 17322 22469
48713 42017 11309 7083 21465
9745 13543 6082 23097 37864
42313 38362 22603 1536 35569
9240 40685 209 47218 24329
24465 28422 59784 35453 4229

APPROXIMAÇÕES

45623 a 45625 . . . 200$000
40551 a 40553 . . . 100$000

DEZENAS

45621 a 45630 . . . 40$000
40551 a 40560 . . . 20$000

CENTENAS

45601 a 45700 . . . 12$000
40501 a 40600 . . . 8$000

Todos os numeros terminados em 24, têm 4$000; todos os numeros terminados em 4, têm 2$000; exceptuando-se os terminados em 24.

O fiscal do governo da União — *Manoel Cosme Pinto.*

O director assistente — *Dr. João Carlos Oliveira Rosario*, secretario.

O escrivão — *Firmino de Cantuaria.*

LOTERIA DO ESTADO DE S. PAULO

Resumo dos premios da 1001ª extracção, 15ª loteria do plano n. 47, realizada em 9 de setembro de 1919.

19805 . . . . . . 15:000$000
23218 . . . . . . 1:500$000
37302 . . . . . . 1:000$000
54255 . . . . . . 500$000
72175 . . . . . . 500$000

PREMIOS DE 250$000

13378 15859 26862 35910 43638
69681

PREMIOS DE 200$000

4982 9585 15125 21219 23562
36343 41736 42231 43020 69963
71264 78330

PREMIOS DE 100$000

2540 5247 9313 13798 17441
17928 25648 29919 30195 32718
47010 48037 50401 55288 59932
62337 67335 68627 75394 75857

APPROXIMAÇÕES

19804 e 19806 . . . 150$000
23217 e 23219 . . . 50$000

DEZENAS

19801 a 19810 . . . 20$000
23211 a 23220 . . . 10$000

CENTENAS

19801 a 19900 . . . 5$000

Todos os numeros terminados em 5, têm 1$000.

O fiscal do governo — *Dr. J. Amazonas Pinto.*

Os concessionarios:— J. Azevedo & Companhia.

A autoridade policial — *Dr. Castellar Gustavo.*

COMPANHIA DE LOTERIAS NACIONAES DO BRASIL

Extrações publicas, sob a fiscalisação do Governo Federal ás 2 ½ e aos sabbados ás 3 horas, á

RUA VISCONDE DE ITABORAHY, 45

HOJE -:- 360-15ª -:- HOJE

20:000$000

POR $800, EM INTEIROS

DEPOIS DE AMANHÃ — A'S 3 HORAS DA TARDE

309 — 76ª

50:000$000

POR 4$000, EM QUINTOS

SABBADO, 4 DE OUTUBRO. — A'S 3 HORAS DA TARDE

300 — 47ª

100:000$000

POR 8$000, EM DECIMOS

Os pedidos de bilhetes do interior devem ser acompanhados de mais 700 réis para o porte do Correio e dirigidos aos agentes geraes: NAZARETH & C., RUA DO OUVIDOR N. 94, CAIXA N. 817. End. Teleg. LUSVEL e á CASA F. GUIMARÃES, RUA DO ROSARIO N. 71, esquina do beco das Cancellas, Caixa do Correio n. 1.273.

Loterias do Rio Grande do Sul

Unica que distribue 75 % em premios

— AMANHÃ —

80:000$000

POR 23$000

Jogam sómente 18.000 bilhetes

A' VENDA EM TODAS AS CASAS DE LOTERIAS. (E 25155)

CASA RIO GRANDE

AGENCIA DE LOTERIAS

Attende a qualquer pedido de bilhetes de loterias.

—— PEREIRA & COELHOS ——

Caixa Postal 169 — Rua Sachet 30 — Rio de Janeiro

(E 25155)

LOTERIA DE SÃO PAULO

Extracções ás terças e sextas-feiras, sob a fiscalização do Governo do Estado.

Amanhã, 30:000$000, por 2$700

J. AZEVEDO & C.ª — Concessionarios — S. Paulo

VENDE-SE EM TODA PARTE. (14834)

-:- RODA DA FORTUNA -:-

1884 2692

8352 7395

6143 3467

A GARANTIDA 445

A NOITE 732

AGAVE 381

A REAL 598

MINEIRA 645

(E. 2602)

Fluminense. . . .	288
Operaria.	154
Noite.	880

NICTHEROY, 10 — 9 — 919.

V. P.

(E 26070)

Convém a todos

saber que o "Tridigestivo Cruz" é o unico remedio approvado pela Directoria de Saude Publica, que cura as molestias do estomago e intestinos. Assembléa, 75. (4074)

Rio Mensageiro

Junto a este jornal — Entrega volumes a domicilio e recados urgentes e garantidos. Tel. C. 58. (E 16951)

HEMORRHOIDAS

Curam-se radicalmente, sem intervenção cirurgica, com a Mimillina. Uma unica applicação faz desapparecer a irritação dos mamillos e as dôres. A' venda em todas as pharmacias e drogarias. Pote, 4$000; pelo correio, 5$000. Deposito geral: Perestrello & Filho, rua Uruguayana, 66. (9760)

GRANDE HOTEL

LARGO DA LAPA

... para familias e cavalheiros de ... Optimos aposentos, ricamente mobilados de novo. Ascensores ... em todos os andares, ... cozinha de 1ª ordem ... End. Teleg. "Grandhotel" (12479)

ODEON -

Companhia Brasil Cinematographica
Capital 1.000:000$000
Séde: Rio de Janeiro—Avenida Rio Branco 137
Director Presidente : F. SERRADOR

SELECT (SP) PICTURES

Annunciar, esperar um successo para um trabalho de

ALICE BRADY

é ficar áquem de qualquer previsão

Hontem por exemplo, nossos 2 salões, funccionando sem cessar, não poderam conter o mundo elegante que nos procurou para ver

ALICE BRADY

no film da

SELECT PICTURES

NO MUNDO EM QUE SE VIVE

em q e la a ultima creação de Alice Brady

Aqui ella é uma "fympanner", uma borboleta de luxo, uma mariposa da sociedade, que vive para o brilho do ouro, para os prazeres e para as illusões, na crença de que o amor não existe...

A FOX FILMS CORPORATION dá o seu esplendido contingente a este programma, com o impagavel trabalho dos "heroes"

MUTT E JEFF

em

NO CAFE' BICHANO

Segunda-feira - GLADIS LESLIE em

ADORAVEL SEDUCTORA

CINE BOULEVARD — Religião á Força por TOM MIX -- **Segredo Tragico** por ELSIE FERGUSON.

Breve — O VAMPIRO RELAMPAGO — 15 Series.

CINEMA ANDARAHY — **AS DUAS MULHERES** por NORMA TALMADGE — 12ª e 13ª episodios de **Vingança e Mulher.**

Breve no ODEON — A mais arrojada concepção de GRIFFITH — **CORAÇÕES DO MUNDO e DESCOBERTA DA AMERICA** — trabalho grandioso por Mr. BOURGEOIS.

GEORGE WALSH — Fox Film Corp.

PATHE'

Fox Film — PATHE' NEW'S

HOJE - GEORGE WALSH - HOJE

O artista mais querido e popular — O athleta perfeito—A força alliada á coragem e á agilidade em defeza do fraco

George Walsh

no drama da FOX-FILM

VALENTIA

V Actos FOX-FILM

não tem rival e dá provas insophismaveis do bom "humour" nas mais arriscadas proezas, executando-as com o sorriso dos fortes e a maestria do sportman perfeito.

VALENTIA

São cinco actos de aventuras em que, para escapar á prisão, como aos seus inimigos, e conquistar o coração de sua «dulcinéa»
GEORGE WALSH inventa os trucs mais sensacionaes e de maior effeito

«A ambição de GEORGE era ser igual a seus superiores e superior a seus iguaes»

No mesmo programma : **PATHE' NEW'S**

sobresaindo os aviadores da Travessia do Atlantico e as manifestações que lhes foram feitas em Londres

---

Aos Srs. Veranistas
Casas em Petropolis

Vendem-se dois esplendidos chalets, situados na bella avenida Sampaio, Petropolis, com todo o conforto, 8 compartimentos e dependencia para criados, solida construcção. Para tratar á rua da Quitanda n. 32, sobrado, sala da frente, todos os dias uteis, das 10 da manhã ao meio-dia, e de 1 hora da tarde ás 5. Preços de occasião. (E. 23.737.)

914 BILLON

Medicamento e applicação 20$000. Cura abortiva da syphilis e da blenorrhagia por injecção na veia. Medico especialista. Consultas diurnas, das 3 ás 5; nocturnas, das 7 ás 8. Rua Sete de Setembro n. 170. (14714)

ARMAÇÃO

Vende-se duas bancas, com 3 metros, envidraçada, propria para qualquer negocio, um armario, e mais alguns moveis, para ver e tratar na Estação de Nova-Iguassu', proximo da estação, com o sr. Lino Pedroso. (E 24872)

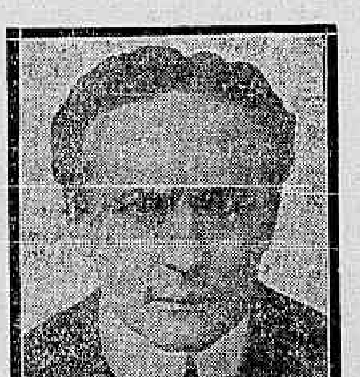

Houdini, o homem de aço, o mysterioso automato, que tem emocionado toda a população desta capital, reapparece **HOJE, na téla do**

CINEMA PARIS

na continuação do grandioso film

Houdini, o homem de aço

As 9ª e 10ª series, intituladas **A loucura de Madagascar e o Annel poderoso**, divididas em **4 longos e arrebatadores actos !**
Seguir-se-á OLIVE TELL, uma das mais bellas figuras do «écran», em

O IMPREVISTO

5 extensos e interessantes actos de belleza e arte !

Todos devem ir ao PARIS ver este programma ! (26092)

CINEMA AVENIDA

Primeiro exhibidor, no Brasil, dos celebres films PARAMOUNT

HOJE, emfim, uma promessa aguardada com anciedade. **HOJE**

PAULINE FREDERICK

expoente maximo da scena muda americana, a eminente, a gloriosa, resurge em mais uma notabilissima interpretação, em cinco actos fortes e impressionantes

A DEFESA DE UMA INNOCENTE

Uma pellicula de mysterio e amor. Uma acção sempre empolgante, emquadrada numa maravilhosa montagem, um verdadeiro «capolavoro» da **Paramount** inegualavel

HOJE, a mais perfeita das artistas da tela, na sua mais vibrante creação

A DEFESA DE UMA INNOCENTE

Na proxima semana, a querida, a fascinante, a inexcedivel
DOROTHY DALTON
em uma pellicula que marcará, positivamente, época
CERTA DO TRIUMPHO

Segunda-feira, mais uma artista notavel
DOROTHY GISH em
O SUBTERRANEO MYSTERIOSO

AGENCIA GERAL CINEMATOGRAPHICA CLAUDE DARLOT

Dominando sempre

CINE PALAIS

O Templo das Celebridades

HOJE — O INVENCIVEL programma da semana !

A maior e a melhor obra em exhibição !

PELOS PAES, PAGAM OS FILHOS

Um film que, em todo o mundo, suscitou as mais enthusiasticas consagrações

E no dia em que, revestido de um decoro improvisado para a occasião, o pae exprobou a Billy Clark a successão dos seus erros, este lhe fez ver que a sua imprevidencia, a sua negligencia, tinham sido a causa de todos os males que elle derramara em volta de si. E' que, como diz a Escriptura, as culpas dos paes são pagas pelos filhos, até na terceira e quarta geração !

Protagonistas :

BLISS MILFORD

... papel de grande soffredora, e

GARETH HUGHES, um joven e talentoso actor, do mais alto merecimento.

Segunda-feira o grande film IMPUDICA POR Grace Valentine

HOJE ✽ **PARISIENSE** ✽ HOJE

Uma obra humana, forte e tocante. Um desses films que ficam indeleveis na imaginação do espectador.

«A MUTUAL PICTURES», a marca famosa dos lavores, apresenta-vos a formosa, a soberba e elegante

OLIVE TELL

em cinco actos, que ferem todas as cordas do sentimento humano, sob o titulo suggestivo de

O IMPREVISTO

Uma pellicula, que se desenrola num ambiente de luxo e esplendor, numa suprema visão de arte.

Um programma como só vos póde proporcionar o Parisiense, notavel sob todos os aspectos, todos.

Hoje, OLIVE TELL, em
O IMPREVISTO

Como extra — Uma comedia jocosa. Um quarto de hora de bom humor absoluto.

Segunda-Feira Mais dois sensacionaes episodios de
O HOMEM DE AÇO - HOUDINI ✽
Além de mais um film de successo garantido.

America Praça Saenz Pena — Hoje: O rapto de sua esposa — Elvira em apuros — Bala de Bronze - 13ª e 14ª Episodios — Sabbado: O caso Argyle e Minha esposa